





salonnautico

INTERNACIONAL DE BARCELONA

Fira Barcelona

15 - 19 OCTUBRE 2014
PORT VELL

www.salonnautico.com

#SalonNauticoBcn    

un mar de experiencias

catálogo/guía visitante

IBSO THE
WORLD'S #1 YACHT
SHOWS
PLATINUM MEMBER

 MARINA PORT VELL
BARCELONA

Port de Barcelona

 Estrella Damm

DE BOER

Deutsche Bank 



COBALT BOATS

Encontrarás
lo que estabas buscando
Cobalt R5



GAMA COBALT

TD SERIES: 200 | 210 | 220
 BR SERIES: R3 | R3 | R7 | 296 | 302 | 336
 A SERIES: A25 | A28 | A40
 WS SERIES: 200ws | 210ws | 220ws | R3ws | R5ws | R7ws | 245Dws | 265Dws
 3 SERIES: 243 | 273 | 336
 SD SERIES: 245D | 265D

**DISTRIBUIDOR EXCLUSIVO PARA ESPAÑA
MARINA ESTRELLA, S.L.**

Ciudad Central
 Puerto Deportivo, 34-35 - 08320 El Masnou (Barcelona)
comercial@marinaestrella.com | (+34) 93 540 39 00 | www.marinaestrella.com

PORTALS 971 677 123
 IBIZA 971 194 536
 COSTA BRAVA 972 450 877
 VALENCIA 963 165 725
 GANDIA 963 840 621
 DENIA 966 832 349
 ALICANTE 965 142 237
 TORRENTIJA 699 072 530

MURCIA 968 187 946
 ALMERIA 946 299 465
 PUERTO SHERRY 963 861 639
 VIGO 966 248 004
 SANxenxo 986 691 783
 VILADARCIA 986 511 373
 MADRID 679 628 764
 PORTUGAL-VILAMOURA +351 299 049 730

DISTRIBUIDOR AUTORIZADO:
VERMILL BOATS MAJORCA 654 364 391

53ª edición
salonnautico

DISTRIBUIDOR EXCLUSIVO PARA ESPAÑA

PRESENTE DEL 14 AL 16 DE OCTUBRE EN MALL DE LA PUYA



marina
estrella





YACHTING

YOUR
YACHTING

partner



Jotun, el mejor aliado para tu embarcación.

Jotun es la empresa líder en antifouling, imprimaciones, masillas y acabados, asegurando siempre un alto rendimiento y un acabado perfecto.



¿ESTÁ BUSCANDO el barco DE SUS SUEÑOS?

Explore entre
130.000
barcos en venta.

TENEMOS SU PRÓXIMO BARCO.
Encuéntrelo hoy en www.YachtWorld.es

 **YACHTWORLD**
.ES



S.M. El Rey Don Felipe VI,
Presidente de Honor del
53 Sal3n N3utico Internacional de Barcelona

Editorial

¡Bienvenidos al Port Vell!



Luis Conde
Presidente del Salón Náutico Internacional
de Barcelona

El Salón Náutico Internacional de Barcelona vuelve con muchas novedades pero la más importante va a ser, sin duda, el cambio de ánimo: es la primera vez desde hace seis años que el certamen se celebra con una situación del mercado nacional de embarcaciones de recreo que empieza a ver los primeros resultados positivos. En concreto, las matriculaciones han crecido más del 13% en los ocho primeros meses de 2014, respecto al mismo período del año anterior. De la misma manera, el mercado de alquiler ha aumentado casi el 63%.

Este incipiente crecimiento - junto a activos tan importantes de nuestro país como sus 8.000 km. de costa, un potente sector turístico y una fiel afición -, está despertando el interés de países como Estados Unidos, que este año participa por primera vez en el salón con un pabellón oficial, añadiendo un nuevo atractivo a la oferta expositiva.

Pero más allá de aspectos comerciales, el salón tiene por objetivo fomentar la náutica de iniciación. Por ello, este año se ha impulsado la elaboración de la "Guía de la Náutica Remolcable. Empieza a navegar", que se distribuye estos días entre los visitantes. En ella se pueden encontrar los principales aspectos para iniciarse en el mundo de la navegación, desde la normativa de titulaciones, trámites y seguros hasta el censo de rampas de varada de Catalunya.

Asimismo, el salón ha diseñado un amplio programa de actividades, más participativo, y con nuevas propuestas para todo tipo de público, desde debutantes a practicantes experimentados. Una de las más llamativas es, sin

duda, un generador de olas para surfear en las aguas de Port Vell. El certamen también vuelve a contar con sus espacios temáticos, como el Área Fun Beach que, además de aglutinar productos y servicios relacionados con los deportes náuticos, tiene una zona de pruebas con acceso al mar donde se desarrollarán sesiones de iniciación a la vela ligera, canoa, kayak, moto de agua o paddle surf, entre otros; el Espai del Mar, destinado a la presentación de regatas, trofeos, jornadas o premios, y donde también se llevarán a cabo debates y conferencias sobre el medio marino y la navegación; y Marina Tradicional, donde se mostrarán embarcaciones clásicas de madera y se desarrollarán talleres.

En el ámbito profesional, volvemos a contar con un completo programa de conferencias y encuentros, entre los que destaca una jornada sobre la realidad de la náutica de iniciación en España, el jueves 16. El mismo día también está prevista la firma de un convenio de colaboración entre asociaciones de puertos deportivos del Arco Mediterráneo Norte, que tiene por objetivo desarrollar y potenciar la navegación de recreo y la actividad económica asociada a los puertos deportivos y su entorno.

Asimismo, por quinto año consecutivo, se ha habilitado el Village de Freixenet en el Moll d'Espanya, que volverá a ser punto de encuentro de empresarios, representantes de diversos ámbitos de la economía, deportistas e invitados del mundo de la náutica.

No quiero terminar sin agradecer a los expositores su presencia y dar mi más cordial bienvenida a los visitantes, a quienes puedo asegurar que en el salón encontrarán un verdadero mar de experiencias y oportunidades.

Elegant power, a combination not a choice.



The Princess 88 is the finest possible combination of elegance and performance. A powerful long-distance cruiser with all the sophistication and space of a true Motor Yacht. A spectacular window line lets in so much light across the five cabin interior, a balcony unfolds over the sea at the touch of a button and a vast flybridge, where you can stretch out and relax - in the sun, shade or in the spa bath.

The Princess 88 Motor Yacht - is there a choice to be made?

PRINCESS YACHTS BARCELONA · + 34 605 867 845 · info@princessyachtsbarcelona.com

EMPURIABRAVA - PRIVILEGE YACHT · +34 972 453 622 · info@privilege-yacht.com

PORT BALIS - FUERZA 4 · +34 937 926 500 · fuerza4@ncsa.es

EL MASNOU - PRINCESS YACHTS BCN · +34 605 867 845 · info@princessyachtsbarcelona.com

CASTELLDEFELS - MARE NOSTRUM YACHTS · + 34 93 665 4991 · info@mnyachts.com

VALENCIA - PLEAMAR · + 34 966 435 452 · comercial@pleamar.net



PRINCESS
princessyachts.com

Editorial

Welcome to Port Vell!



Luis Conde
President of the International Boat Show
of Barcelona

The Barcelona International Boat Show returns with many new features but the most important one will undoubtedly be the change of spirit: it is the first time in six years that the event has been held when the national recreational boats market is beginning to glimpse the first positive results. Specifically, registrations have increased by over 13% in the first eight months of 2014 in comparison to the same period last year. Similarly, the rental market has grown by almost 63%.

This incipient growth—along with our country's important assets, such as its 8,000 km of coast, vibrant tourism and keen number of enthusiasts—is awakening the interest of countries like the United States, which this year is taking part in the show with an official pavilion for the first time, adding a new attraction to the exhibition.

But beyond the commercial assets, the show aims to foster initiation in sailing. To this end, it has supported the development of the 'Beginner's Guide to Tugboat Sailing', which will be given to visitors. It details the main aspects of getting started in the world of sailing, from diploma regulation, procedures and insurance to the census of shore ramps in Catalonia.

Moreover, the show has designed a wide-ranging, more participatory, programme of activities, with new ideas for all kinds of people, from beginners to experienced practitioners. One of the most appealing activities is undoubtedly a wave generator to surf the

waters of Port Vell. Once again, the event is organised in its themed areas, such as the Fun Beach Area, which, along with bringing together products and services related to nautical sports, has a trial area with access to the sea for beginner's sessions in dinghy sailing, canoeing, kayaking, jet skiing or paddle surfing, among others; the 'Espai del Mar', for the presentation of regattas, trophies or awards, and where there will also be debates and talks on the marine environment and sailing; and 'Marina Tradicional', where classic wooden boats will be on show and workshops held.

In the professional field, we have a complete programme of talks and meetings, including a session on the current state of initiation in sailing in Spain on Thursday 16th. That same day, an agreement will be signed between associations of marinas of Northern Spain, which seeks to develop and strengthen recreational sailing and the economic activity linked to marinas and their environment.

Moreover, for the fifth consecutive year, the Freixenet Village has been set up at the Moll d'Espanya, which will again be the meeting point for businesspeople, representatives from diverse economic fields, sports people and guests from the world of sailing.

I do not want to finish without expressing my gratitude to the exhibitors for their presence and to warmly welcome visitors, who I can guarantee will find a veritable sea of experiences and opportunities.

salonnautico

INTERNACIONAL DE BARCELONA

15-19 oct. - Muelle de España - Amarres A111-118

 **BAVARIA**



Expuesto en Barcelona junto al Bavaria Sport 32 y los modelos Bavaria Virtess 420 Fly y Coupé.



Expuesto en Barcelona junto a los veleros Bavaria Cruiser 37 y Cruiser 56.

VELEROS Y MOTORAS DE BAVARIA EN ESPAÑA
VENTA · ALQUILER · BROKERAGE · SERVICE

BAVARIA
SPAIN

BAVARIA SPAIN
Distribuidor oficial de
Bavaria Yachts en España
Club de Mar - Palma de Mallorca

Tel: (+34) 971 401 883
Fax: (+34) 971 401 901
info@bavaria-spain.com
www.bavaria-spain.com

Pregunte por nuestras
delegaciones en toda España.





Fira Barcelona

CONSEJO GENERAL DE FIRA DE BARCELONA

PRESIDENTE

Excm. Sr. Xavier Trias i Vidal de Llobatera

VICE-PRESIDENTE 1º

Hble. Sr. Felip Puig i Godes

VICE-PRESIDENTE 2º

Excm. Sr. Miquel Valls i Maseda

VOCALES

Sr. Lluís Bertran i Saura - Sr. Albert Carné i Hernández - Sr. Josep Cercós i Martínez - Sr. Enric Enrech i Artal
Ilma. Sra. Assumpta Escarp i Gibert - Ilmo. Sr. Alberto Fernández i Díaz - Hble. Sr. Joan Gaspart i Solves
Sr. Marc Guerrero i Tarragó - Ilma. Sra. Núria Marín i Martínez - Sr. Josep Morell i Miró -
Ilmo. Sr. Jordi Portabella i Calvete - Sr. Pau Relat i Vidal - Sr. Pau Villòria i Sistach

SECRETARIO GENERAL

Sr. Ignacio Toda Jimènez

DIRECTOR GENERAL

Sr. Agustín Cordón Barrenechea

CONSEJO DE ADMINISTRACIÓN DE FIRA DE BARCELONA

PRESIDENTE

Ilmo. Sr. Josep Lluís Bonet i Ferrer

VOCALES

Sra. Núria Basi i More - Sr. Luis Conde i Möller - Excm. Sr. Jordi Clos i Llombart
Sr. Enric Crous i Millet - Sr. Pedro Fontana García - Excm. Sr. Enrique Lacalle Coll
Sr. Miquel Martí i Escursell - Sr. Carles Vilarrubí i Carrió

SECRETARIO GENERAL

Sr. Ignacio Toda Jiménez

DIRECTOR GENERAL

Sr. Agustín Cordón Barrenechea

MOVILMOTORS

Importador Oficial Suzuki Marine y Capelli



Way of Life!

MOVILMOTORS expone entre otros modelos, las novedades de SUZUKI MARINE y del astillero CAPELLI

SUZUKI
MARINE

DF25A/DF30A

Más ligeros y de bajo consumo

DF175TG

Mando electrónico



Lo último en tecnología
Sistema Lean Burn Suzuki

LEAN BURN

Motores fueraborda SUZUKI
y Packs Capelli & Suzuki

CAPELLI

Novedades CAPELLI
expuestas en el stand

Tempest 800

Tempest 570

Capelli 20.5



40
YEARS
1974 - 2014
CAPELLI

Movilmotors, Stand 562

PORT VELL, Moll de la Fusta

Nivel 0, Calle E

FICHA TÉCNICA / 53 SALÓN NÁUTICO INTERNACIONAL DE BARCELONA

Lugar: Recinto Port Vell

Fechas: 15 al 19 de octubre de 2014

Carácter: Profesional y abierto al público

Horario: De 10:00 a 19:00 horas (Viernes de 10.00h a 21.00h)

Precio de las entradas: General: 12 euros (gratuita menores de 12 años)

Acreditación profesional: Gratuita

Sectores: Accesorios - Brokers | Canoas y kayaks - Charters náuticos | Decoración - Electrónica | Embarcaciones a motor y a vela | Embarcaciones menorquinas | Embarcaciones pesca/paseo - Escuelas náuticas | Fun Beach - Instituciones | Lanchas - Librerías y editoriales | Llaüts - Motores - Motos de agua | Neumáticas - Pesca - Pinturas | Prensa técnica - Puertos deportivos y equipamiento | Remolques - Seguros - Servicios náuticos | Shopping Area -

Submarinismo | Turismo náutico - Vela ligera - Velerías | Vestimenta náutica - Windsurf

Actividades: Surf en el puerto, Stand-Up-Paddle (SUP), Noche de la náutica; bautismos de mar; pruebas de embarcaciones; talleres de marina tradicional; sorteos; presentación de regatas; conferencias; entregas de premios, etc.

Ámbito: Internacional

Periodicidad: Anual

Organiza: Fira de Barcelona

Presidente: Luis Conde

Director: Jordi Freixas

Web: www.salonnautico.com

Port Vell

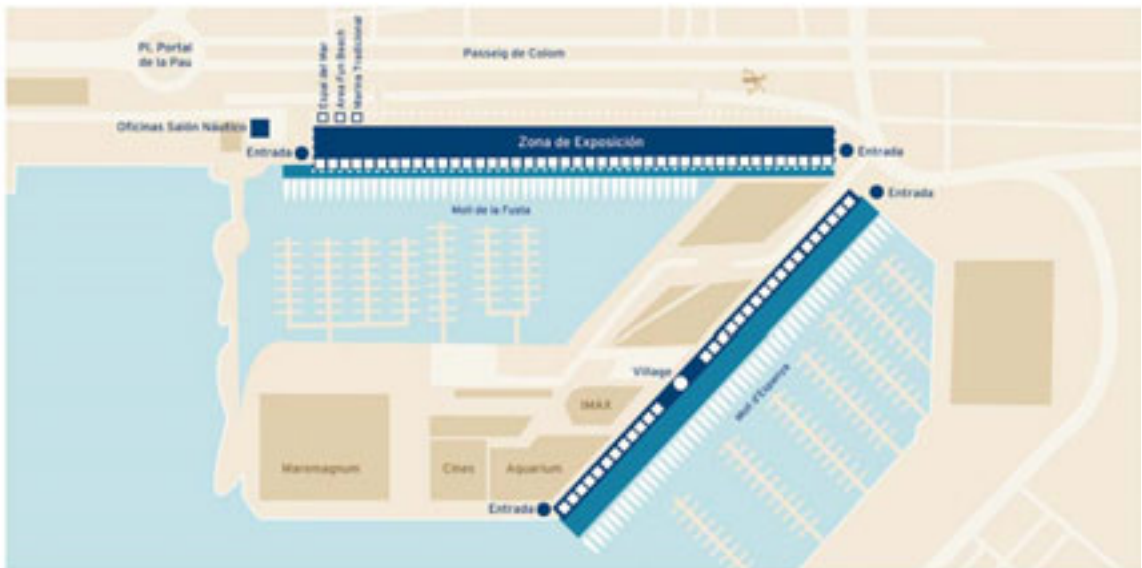

Accesorios
Canoas y kayaks
Cruceiros
Decoración
Electrónica
Embarcaciones a motor
Embarcaciones pesca-paseo

Escuelas Náuticas
Fun beach
Instituciones/organismos oficiales
Lanchas sport boat
Librerías
Motores
Motos de agua

Neumáticas
Pesca
Pinturas
Prensa técnica
Puertos deportivos y equipamiento
Remolques
Ropa técnica

Seguros y servicios
Shopping area
Sport wear
Turismo y charters
Vela
Vela ligera
Windsurf

Actividades
Área fun beach
Español de mar
Marina tradicional
Surf en el Puerto

FACT SHEET / 53RD BARCELONA INTERNATIONAL BOAT SHOW

Venue: Port Vell

Dates: 15-19 October 2014

Type: Professional and open to the public

Times: From 10 am to 7 pm (Friday, from 10 am to 9 pm)

Ticket price: General: 12 euros (free for under 12s).

Professional registration: Free

Sectors: Accessories - Brokers | Canoes and kayaks - Nautical charters | Décor - Electronics | Sailing and motor boats | Typical Minorcan boats | Fishing/recreational boats - Nautical schools | Fun Beach - Institutions | Launches - Bookshops and publishing houses | Llaütis - Motors - Jet skis | Inflatables - Fishing - Paints | Trade press - Marinas and port facilities | Trailers - Insurance - Nautical services | Shopping

Area - Scuba diving | Nautical tourism - Dinghies - Sail makers | Nautical clothing - Windsurfing

Activities: Surf in the Port; Stand-Up-Paddle (SUP); Sailing Night; flyboarding demos; sailing baptisms; boat races; knot and traditional sailing workshops; raffles; regatta presentations; conferences; study presentations; congresses; award presentations, and so on.

Scope: International

Periodicity: Annual

Organised by: Fira de Barcelona

President: Luis Conde

Director: Jordi Freixas

Website: www.salonnautico.com

Port Vell



Accessories
Bookshops
Canoes-kayaks
Cruisers
Decoration
Dinghy sailing
Electronics

Engines
Fishing
Fishing and recreational boats
Fun beach
Inflatable boats
Instructions
Insurances

Jet-ski
Motor boats
Nautical clothing
Nautical schools
Nautical tourism and charters
Paintings
Parts and equipment

Press
Selling boats
Shopping area
Sport boats
Sport wear
Trailers
Windsurf

Activities
Area fun beach
Espai de mar
Marina tradicional
Surf en el Puerto

COMITÉ ORGANIZADOR / 53 SALÓN NÁUTICO INTERNACIONAL 2014

Presidente: Sr. Luis Conde Möller / SEELIGER & CONDE

Presidente Emérito: Sr. Jorge Salvat Gras

Vicepresidentes: Ilma. Sra. Maite Fandos i Payà / IV Tinenta d'Alcalde / AJUNTAMENT DE BARCELONA

Sr. Emili Cuatrecasas / CUATRECASAS, GONÇALVES PEREIRA

Vocal Delegado Ministerio Sr. Mariano Payà Vizcaino

de Economía y Competitividad Director Territorial de Comerç a Catalunya i Delegat de l'Icex

Vocales natos: Sr. Agustín Cerdón / Director General / FIRA BARCELONA

Sr. Josep M^o Recasens i Soriano / Director General de Comerç / DEPARTAMENT D'EMPRESA I OCUPACIÓ / GENERALITAT DE CATALUNYA

Vocales:

Sr. Iñigo Astondoa Díaz de Otazu

ASTILLEROS ASTONDOA

Sr. Carles Ballester i Mendoza

MARINA PORT GINESTA

Sr. Jaume Berga i Sastriqué

HERMANOS BERGA

Sra. Rosa M^o Busquets i Vall

Subdirectora General de Ports i Costes

DEPARTAMENT DE TERRITORI I SOSTENIBILITAT

GENERALITAT DE CATALUNYA

Sr. Narcís Cadavid i Valls

ZODIAC ESPAÑOLA

Sr. Juan José Caffarel

VETUS HISPANIA S.A.

Sr. Joan Antón Camuñas i Feijoo

CMPS-CULTURA & DEPORTE

Sr. Luis Carrasco Gimeno

NAUTIC LUIS

Sr. Jordi Ciurana i Riu

Director General de Pesca i Afers Marítims

DEPARTAMENT D'AGRICULTURA, RAMADERIA,

PESCA, ALIMENTACIÓ I MEDI NATURAL

GENERALITAT DE CATALUNYA

Sr. Joan Colldecarrera

AUTORITAT PORTUARIA DE BARCELONA

Sra. Diana Corominas

REIAL CLUB NAUTIC DE BARCELONA

Sr. Jaime Cortecero

VOLVO PENTA ESPAÑA

Sr. José M^o Cortés

REMOLCS CORTES, S.L.

Sr. Ernesto Domínguez Porta

Presidente REAL ASAMBLEA DE

CAPITANES DE YATE

Sr. Josep Donatíu i Junqué

IMNASA

Sr. Ramón Fábregas

BENETEAU ESPAÑA

Sr. Emili Farrerons i Pascual

Director Àrea Relacions Institucionals i Protocol

FIRA BARCELONA

Sr. Ricard Font i Hereu

Secretari d'Infraestructures I Mobilitat

DEPARTAMENT DE TERRITORI I SOSTENIBILITAT

GENERALITAT DE CATALUNYA

Sr. Tomàs Gallart i Miquel

ASSOCIACIÓ CATALANA DE PORTS ESPORTIUS I

TURÍSTICS

Sr. Miguel García Gómez

FURUNO ESPAÑA

Sr. Pere García García

LOMAC NAUTICA

Sr. Fernando Giquel

TOURON, S.A.

Sr. Josep Gual i Balmanyà

SEELIGER & CONDE

Sra. María Herrero

RODMAN POLYSHIPS

Sr. Pedro Larena

DEUTSCHE BANK

Sra. Amparo Losada Torres

FIRA BARCELONA

Sr. Eusebi Marsal i Faura

LA INDUSTRIAL VELERA MARSAL

Sr. Lluís Mas i Borrell

MOTYVEL

Sr. Miguel Negre Ortega

NEFRI

Sr. Pere Padrosa i Pierre

Director General de Transport i Mobilitat

DEPARTAMENT TERRITORI I SOSTENIBILITAT

GENERALITAT DE CATALUNYA

Sr. Pedro Pasquín

LAZARD

Sra. M^o José Peretó

Directora de Unidad de Negocio

FIRA BARCELONA

Sr. Panxo Pi-Suñer Cañellas

MEDIA PRO DYNAMIC

Sr. Eduard Planas

CONADE

Sr. Carles Rabaneda i Caselles

ESCOLA D'ESPORTS I D'AVENTURA

Sr. Carlos Rico i Capella

CORSA NAUTICA

Sr. Francisco Rivas

MARINA ESTRELLA

Sr. José Angel Rodríguez Santos

REAL FEDERACION ESPAÑOLA DE VELA

Sr. Carlos Roig

SUNSEEKER YACHTS SPAIN

Sr. Carlos Sanlorenzo

Secretario General

ASOCIACION NACIONAL

EMPRESAS NAUTICAS-ANEN

Sr. Gerardo Seeliger

Presidente FUNDACION SYC

Sr. Jordi Senties

Presidente

ASOCIACION DE INDUSTRIAS,

COMERCIO Y SERVICIOS NAUTICOS-ADIN

Sr. Salvador Tasqué

Director de Negoci Propi

FIRA DE BARCELONA

Sr. Ivan Tibau i Ragolta

GENERALITAT DE CATALUNYA

Sr. Antoni Tió i Sauleda

President FORUM MARITIM CATALA

Sr. Xavier Torres

President FEDERACIÓ CATALANA DE VELA

Sr. Fernando Trepal Felu

GARMIN IBERIA, S.A

Sr. Ricard Zapatero i Camps

Director Desenvolupament de Negoci Internacional

FIRA DE BARCELONA

Sr. Jordi Freixas i Mercadé

Director

SALÓN NÁUTICO INTERNACIONAL DE BARCELONA

MY PRESTIGE 420, MY LIFESTYLE

Un nuevo gran yate ahora con mayor personalidad



La Prestige 420 muestra todo el lujo con una navegación excepcional que se esperaba de un yate mucho mayor. Su sorprendente interior es una mezcla armoniosa de espacios abiertos y privacidad con acceso independiente a ambas cabinas. El avanzado sistema de propulsión POD ofrece el mejor rendimiento para reunir comodidad y navegación.

BE YOURSELF BE PRESTIGE



IT ALL STARTS NOW

www.prestige-yachts.com

FLYBRIDGE COLLECTION 620 550 500 450  420
COUPE COLLECTION 620S 550S 500S 450S  420S
YACHTS DIVISION  750

PRESTIGE®

LUXURY MOTOR YACHTS

Sumario

Summary

53° Salón Internacional de Barcelona <i>Un mar de experiencias</i>	18
Programación Espai Mar	20
BWR Vuelta al mundo a2 sin escalas <i>Navegación extrema</i>	22
Dagoll Dagom <i>Mar i Cel vuelve a escena</i>	28
Marina Seca <i>Las ventajas de amarrar fuera del agua</i>	34
Electrónica <i>Pantallas táctiles para náutica</i>	40
Nuestras propuestas para comer en Barcelona	44
De copas por Barcelona	56
Rutas nocturnas	58
Barcelona <i>Arte a pie de mar</i>	60
Planos y ubicación de stands	70
Relación alfabética de expositores	82
Relación alfabética de productos	124
Relación alfabética de marcas	136



Director Editorial: Enrique Curt

Coordinación: Lucía Pombo **Redacción:** Rosalía Montero, Lola Osuna, Lucía Pombo, Laura Morales. **Publicidad:** Pilar de Haya, Lucía Pombo, Lola Osuna, Sandra Fortuny, Pilar López **Diseño:** M^o Pilar Saura. **Fotomecánica:** Curt Ediciones **Impresión:** Litografía Rosés, S.A. **Depósito legal:** B-50975/2008



Presidente Fundador: Enrique Curt **Director Comercial:** Enrique Curt Iborra

Las fotografías y artículos que se publican son propiedad del editor, queda prohibida su reproducción total o parcial sin la autorización precisa.

Redacción, distribución, administración y publicidad: Consell de Cent, 398 / 08009 Barcelona / Tel. 93 318 01 01 / Fax 93 412 61 81

curtediciones@curtediciones.com / www.curtediciones.com



ALEX THOMSON RACING

CO-SKIPPERS

ALEX THOMSON (GBR) & PEPE RIBES (ESP)

EL BARCO

OPEN 60 MONOCASCO

PARTICIPANTES EN LA

BARCELONA WORLD RACE

26.000 MILLAS NÁUTICAS, NON STOP,

ALREDEDOR DEL MUNDO

SALIDA 31 DE DICIEMBRE DE 2014

CONOCE A ALEX Y PEPE Y SU BARCO,

NAVEGANTES DE LA REGATA MÁS EXTREMA DEL

PLANETA, EN LA INSTALACIÓN MÓVIL DE

HUGO BOSS EN EL PORT VELL ,

A PARTIR DEL 12 DE DICIEMBRE DE 2014.



WWW.ALEXTHOMSONRACING.COM

#SAILSURVIVESUCCEED





LA VANGUARDIA

Lectores mejor informados



Las relaciones de confianza perduran año tras año.

Un año más, Deutsche Bank apoya el Salón Náutico de Barcelona y ofrece una oferta especial de financiación con motivo del mismo. Consulte condiciones en nuestra carpa en el Village.

■ Préstamo Salón Náutico db

Financie la adquisición de su embarcación o amarre sin vincularla a otros bienes específicos de su patrimonio y con exclusivas condiciones.

■ Leasing Náutico db

Para empresas y profesionales con la posibilidad de beneficiarse de importantes ventajas fiscales.

- Acérquese a nuestra carpa en el Salón Náutico del 15 al 19 de octubre, a cualquiera de nuestras oficinas, llame al **902 385 386** o entre en www.deutsche-bank.es/pbc



53 SalóN Náutico Internacional de Barcelona

Un mar de experiencias...

... eso es lo que el SalóN Náutico Internacional de Barcelona nos propone en su 53 edición 2014.

Crece en el sector, descubrir y profundizar de primera mano en todas las novedades que las

más importantes empresas han preparado para nosotros, permitiéndonos ver y probar motos de agua, neumáticas y semirrígidas, embarcaciones a vela, a motor, que responden a distintos programas de navegación: crucero, regata, iniciación, pesca deportiva, pesca-paseo...

Texto: Lucía Pombo

Fotos: 52 SalóN Náutico Internacional de Barcelona



Como en anteriores ediciones, este certamen pone también a nuestro alcance una amplísima oferta de equipamiento, acastillaje y accesorios para el barco, equipamiento personal, artículos de pesca... y facilita el contacto con empresas de servicios que garantizan la máxima calidad: escuelas, chárter, puertos...

También merece la pena destacar que el SalóN Náutico Internacional de Barcelona cuenta en esta edición, como novedad diferencial, con un "pabellón" oficial de los Estados Unidos, gracias al acuerdo de colaboración alcanzado con "The National Marine Manufacturers Association". Este espacio pone al alcance del aficionado una buena representación de la importantísima oferta náutica americana.

Resulta evidente que tanto la muestra flotante, como la exposición en tierra crecen este año y con ello, las actividades preparadas por la organización al ofrecer este certamen la oportunidad de navegar en kayak, iniciarse en un deporte en auge como el paddle surf, realizar bautizos de mar y, para los más atrevidos, probar la “piscina de olas” instalada en el Port Vell y disfrutar de la sensación de surfear dentro del puerto. Desfiles de barcos, conciertos, degustaciones, talleres, conferencias... completan la oferta del Salón; actividades todas ellas pensadas para contagiar la pasión por el mar y la navegación. Así pues, ésta es la propuesta de Salón Náutico. En resumidas líneas, acercar al visitante la más amplia oferta de producto, servicio y actividades náuticas, y todo ello en el fabuloso marco que brindan el puerto y la ciudad de Barcelona que, como pueden comprobar en la guía



que tienen entre sus manos, ponen a nuestra disposición una amplia y variada oferta complementaria. Disfrutemos de esta nueva edición del Salón Náutico, saquemos el máximo partido de las nuevas actividades y hagamos de navegar una forma de vida... pues como dice la cita británica del S. XIX: “Dado que las tres cuartas partes de la superficie terrestre son agua y sólo una cuarta es tierra, parece que las intenciones del buen Señor son muy claras: Deberíamos pasar navegando el 75% del tiempo y trabajando el 25% del tiempo”.☺

(“Inasmuch as three-quarters of the earth's surface is covered with water, and only one-fourth is land, it seems to me the good Lord's intentions are clear. We should be boating 75% of the time, and working 25% of the time!”)



PROGRAMA ESPAI DEL MAR (CONFIRMADO A 7 DE OCTUBRE)

Miércoles, 15 de Octubre 2014

11.00 h.

Presentación nuevo portal web Estaciones Náuticas y Novedades 2015

Moll de la Fusta - Espai del Mar

Organiza: *Associació Catalana d'Estacions Nàutiques de Catalunya*

12.00 h.

Ley de navegación marítima, impacto en el sector náutico

Moll de la Fusta - Espai del Mar

Organiza: *ANEN - Asociación Nacional de Empresas Náuticas*

14.00 h.

XIX Semana Náutica de Melilla. Trofeo V Centenario. XII Regata Dos Continentes Islas Chafarinas

Moll de la Fusta - Espai del Mar

Organiza: *Ciudad Autónoma de Melilla*

16.00 h.

Barcelona World Race: Campaña de publicidad y proyecto TV

Moll de la Fusta - Espai del Mar

Organiza: *Fundació Navegació Oceànica Barcelona*

17.00 h.

Sector náutico: Una visión premium

Moll de la Fusta - Espai del Mar

Organiza: *TheCoolLuxury*

18.00 h.

Estudio económico del sector y fadinboats.com: Herramientas de dinamización para la compraventa, el charter y las actividades náuticas

Moll de la Fusta - Espai del Mar

Organiza: *FADIN*

Jueves, 16 de Octubre 2014

10.00 h.

Presentación estudio económico e impacto sectorial en la región

Languedoc-Roussillon y en Catalunya. Firma de Convenio de colaboración

Moll de la Fusta - Espai del Mar

Organiza: *Ports de la Generalitat de Catalunya, Associació Catalana de Ports Esportius i Turístics, Federación Española de Puertos Deportivos y Turísticos y Fédération Française des Ports de la Plaisance*

12:00 h.

El mar te da la bienvenida

Moll de la Fusta - Espai del Mar

Organiza: *ANEN - Asociación Nacional de Empresas Náuticas*

16.00 h.

Presentación regata: Euro Laser Masters Cup 2015 - Trofeo Calella de Palafrugell - Memorial Pitus Jiménez

Moll de la Fusta - Espai del Mar

Organiza: *Club Vela Calella*

16.30 h.

Rueda de prensa: Presentación VIII Salón Náutico de Dénia y presentación de la participación de Álex Pella en la Route du Rhum

Moll de la Fusta - Espai del Mar

Organiza: *Puerto Deportivo Marina de Dénia*

17.00 h.

Nuevas concesiones del Puerto de Mataró

Moll de la Fusta - Espai del Mar

Organiza: *Associació Catalana de Ports Esportius i Turístics*

18.00 h.

Premio Hempel / Hempel Award

Moll de la Fusta - Espai del Mar

Organiza: *Pinturas Hempel, S.A.U.*

Viernes, 17 de Octubre 2014

10.00 h.

II Congreso Español de Turismo Náutico

Moll de la Fusta - Espai del Mar

Organiza: *Estaciones Náuticas*

12.00 h.

Presentación del plan director de Puertos de Andalucía 2014-2020

Moll de la Fusta - Espai del Mar

Organiza: *Agencia Pública de Puertos de Andalucía*

13.00 h.

Legislación catalana de ordenación del litoral

Moll de la Fusta - Espai del Mar

Organiza: *Departament de Territori i Sostenibilitat - Generalitat de Catalunya*

14.00 h.

Presentación Gran Final Campeonato de España de Cruceros

Moll de la Fusta - Espai del Mar

Organiza: Real Federación Española de Vela

15.00 h.

II Congreso Español de Turismo Náutico

Moll de la Fusta - Espai del Mar

Organiza: Estaciones Náuticas

18.00 h.

ADIN y los emprendedores del sector náutico: Convocatoria premios ADIN a los mejores proyectos de negocio

Moll de la Fusta - Espai del Mar

Organiza: FADIN

18.30 h.

Presentación de la XXVIII edición de la Ruta de la Sal

Moll de la Fusta - Espai del Mar

Organiza: ANAM, Associació de Navegants d'Altura Mediterranis

19.00 h.

Entrega premios circuito ANAM 2014

Moll de la Fusta - Espai del Mar

Organiza: ANAM, Associació de Navegants d'Altura Mediterranis

19.30 h.

Presentación Circuito ANAM 2015

Moll de la Fusta - Espai del Mar

Organiza: ANAM, Associació de Navegants d'Altura Mediterranis

19.45 h.

Presentación del rally de los parques naturales

Moll de la Fusta - Espai del Mar

Organiza: ANAM, Associació de Navegants d'Altura Mediterranis

20.00 h.

20 Aniversario Recambios Marinos

Moll de la Fusta - Espai del Mar

Organiza: Recambios Marinos, S.L.

Sábado, 18 de Octubre 2014

10.00 h.

Presentación Circuito Olímpico Español de Vela 2014 - 2015

Moll de la Fusta - Espai del Mar

Organiza: Real Federación Española de Vela

11.00 h.

Presentación del encuentro de embarcaciones tradicionales de Catalunya-Cambrils 2015 y Calendario de encuentros 2015

Moll de la Fusta - Espai del Mar

Organiza: Federació Catalana per la Cultura i el Patrimoni Marítim i Fluvial

12.00 h.

"The game 2014-15 Más que un juego, tu Barcelona World Race" y "Preparate para la vuelta al mundo: Aprendizaje, aventura, emoción, valores. El programa educativo de la Barcelona World Race"

Moll de la Fusta - Espai del Mar

Organiza: Fundació Navegació Oceànica Barcelona

13.00 h.

Presentación Regata Sitges-Ciutadella 2015 / Regata Mil Millas

Moll de la Fusta - Espai del Mar

Organiza: Curt Edicions, S.A.

16.00 h.

Mantenimiento básico de un motor marino Diesel 4 tiempos

Moll de la Fusta - Espai del Mar

Organiza: Solé Diesel

17.00 h.

Entrega premios Gran Prix 2014 y presentación de la próxima edición

Moll de la Fusta - Espai del Mar

Organiza: Curt Edicions, S.A.

18.00 h.

Presentación del libro "Rodamons de la Mar"

Moll de la Fusta - Espai del Mar

Organiza: Amics del Quetx Ciutat de Badalona

Domingo, 19 de Octubre 2013

11.00

Presentación del proyecto "Un món a vela"

Moll de la Fusta - Espai del Mar

12.00 h.

Primera expedición del Sterna al Polo Norte

Moll de la Fusta - Espai del Mar

Organiza: Sterna mes que vela, S.L.

13.00 h.

España a vela

Moll de la Fusta - Espai del Mar

Organiza: España a Vela

16.00 h.

Presentación del documental AMAR, Pilar Pasanau navegante solitaria

Moll de la Fusta - Espai del Mar

Organiza: Federació Catalana de Vela

2014 2015



Vuelta al mundo a2 sin escalas

Navegación

La Barcelona World Race 2014/15, la única regata de vuelta al mundo en doble, soltará amarras el próximo 31 de diciembre, frente al Hotel W, en el Puerto de Barcelona. En ella, está previsto, que participen 7 barcos y 12 tripulantes, que esperan cruzar la línea de llegada y volver a tocar tierra a finales de marzo de 2015.

La Barcelona World Race es la primera y única regata de vuelta al mundo en doble (dos tripulantes). Se trata de una regata sin escalas en la que está permitida cierta ayuda externa, aunque sujeta a reglas y penalizaciones.

La Barcelona World Race 2014/15 será la tercera edición de esta regata. La primera se disputó en 2007/08 y la segunda edición tuvo lugar en 2010/11. La salida se dará el 31 de diciembre de 2014 frente al Hotel W en el Puerto de Barcelona y, los días previos a la salida, los veleros participantes permanecerán amarrados en un pantalán situado al final de las Ramblas, al pie de la estatua de Colón, que se abrirá oficialmente el día 12 de diciembre.

Recorrido

El recorrido, con salida y llegada a la Ciudad Condal, contempla el paso por "los tres cabos" más míticos del planeta: Buena Esperanza, Leeuwin y Hornos por babor, dejando la Antártida por estribor. En tres meses, los navegantes pasarán por 12 zonas climáticas y tres océanos, además del Mar Mediterráneo. La longitud del recorrido es de aproximadamente 24.000 millas náuticas a lo largo de la línea ortodrómica, la ruta más corta trazada sobre un mapa del mundo.

extrema

CELONA
/ LLEGADA

Barco

Los tripulantes navegan a bordo de barcos IMOCA 60. Se trata de una “clase open”. Es decir, los diseñadores tienen libertad para concebir los barcos, pero siempre dentro de unos límites, unas medidas máximas, que en este caso son: 60 pies (18,29 metros) de eslora, 4,5 metros de calado y 29 metros de altura del mástil sobre el nivel del mar. Son, pues, gigantes del mar. Largos como un camión de tres ejes y altos casi como un edificio de diez plantas. Su superficie vélica en rumbos portantes superaría tres pistas de tenis juntas. Y, sin embargo, cuentan con habitáculos interiores mínimos, de apenas diez metros cuadrados. Un espacio que en la Barcelona World Race tienen que compartir dos tripulantes durante tres meses.

La Barcelona World Race forma parte del Campeonato del Mundo IMOCA Ocean Masters de la clase IMOCA, con coeficiente 8, y tiene la categoría ISAF Major Event.

Equipos

Actualmente hay siete IMOCA 60 inscritos oficialmente:

- ➔ “Neutrogena” del barcelonés Guillermo Altadill (1962) y el chileno José Muñoz (1972)
- ➔ “Cheminées Poujoulat” del suizo Bernard Stamm (1963) y el francés Jean Le Cam (1959)
- ➔ “Hugo Boss” del británico Alex Thomson (1974) y el alicantino Pepe Ribes (1971)
- ➔ “One Planet, One Ocean – Pharmathon®” de los catalanes Aleix Gelabert (1977) y Dídac Costa (1980)
- ➔ “GAES Centros Auditivos” de la barcelonesa Anna Corbella (1976) y del gerundense Gerard Marín (1982)
- ➔ El equipo del alemán Jörg Riechers (1968) y del francés Sébastien Audigane (1968) pronto dará noticias de su nuevo barco y patrocinador
- ➔ Los polacos Zbigniew “Gutek” Gutkowski (1973) y Maciej “Magic” Marczewski (1975) formalizarán su inscripción en las próximas semanas.

Cabo de Buena
Esperanza

OCEANO
INDIC



© Barcelona World Race

La FNOB

La Fundació Navegació Oceànica Barcelona (FNOB), que organza la Barcelona World Race, fue creada con el objetivo de desarrollar y promover la navegación oceánica a través del deporte, la industria, la tecnología y la comunicación. Para el cumplimiento de sus objetivos, la FNOB ha definido cuatro ejes estratégicos: I+D, Educación y Conocimiento, Ciencia y Tecnología y Medioambiente. La FNOB ha integrado en sus proyectos al tejido universitario, institucional y empresarial, creando de este modo proyectos de alto valor en sus ejes estratégicos.

La creación de la FNOB en el año 2005 fue el resultado del trabajo de una plataforma constituida por el Ajuntament de Barcelona, la Fira de Barcelona, la Autoritat Portuària de Barcelona y la Cambra de Comerç de Barcelona, teniendo al Consorci El Far como coordinador.🌐

www.barcelonaworldrace.org

The Game

Junto a los navegantes, miles de personas tomarán la salida de la regata a través de The Game, el juego virtual de la Barcelona World Race.

The Game ha abierto el plazo de inscripción (en <http://www.thegame-barcelonaworldrace.org/>) y tiene una versión beta, que empezó el 25 de septiembre, para que todos los jugadores se familiaricen con el sistema.



PULSERA OFICIAL COPA DEL REY DE VELA



MAC NAVY

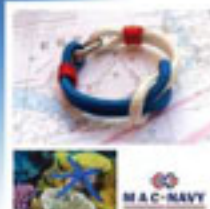

salonnautico

INTERNACIONAL DE BARCELONA
15-19 OCTUBRE 2014

PORT VELL, Palacio P1, Nivel 0, Calle B
MOLL D'ESPANYA - STAND 127



www.macnavy.com
info@macnavy.com
info.macnavy@gmail.com
www.facebook.com/macnavy
[MAC NAVY @MacArtxx](https://twitter.com/MacArtxx)

Michl Marine Mangusta 130 “RAM”



Michl Marine

➔ Marina Ibiza +34 627 020 070
mm@michlmarine.com
➔ Puerto Portals +34 639 073 423
portals@michlmarine.com
www.michlmarine.com



Durante el Salón Náutico Internacional de Barcelona, Michl Marine presentará una oferta exclusiva única, al mostrar el superyate Mangusta 130 “RAM”, que actualmente está a la venta.

Con sus atrevidas y deportivas líneas, este yate es el claro ejemplo de la extraordinaria capacidad del astillero Overmarine de construir un fantástico barco de muy altas prestaciones manteniendo, al mismo tiempo, un confort absoluto a bordo para los invitados.

“RAM” es el resultado de la combinación entre velocidad y estabilidad, junto con un diseño interior cuidado hasta el más mínimo detalle, alto nivel de confort y volúmenes muy amplios.

Con una velocidad máxima de 41 nudos, los amantes de las emociones fuertes podrán vivir momentos únicos. Y es que las embarcaciones Mangusta, de Overmarine, son los superyates Open más veloces.

Ficha técnica

➔ Año	2009
➔ Eslora	39,50 m
➔ Motores	2 x MTU 16V 4.000 M93 4.609 hp
➔ Transmisión	2 x KAMEWA 71 S3 hydrojet
➔ Velocidad máxima	41 nudos 🌊

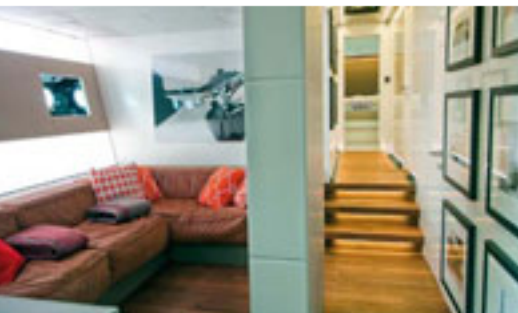



the
Mangusta
family
makes your
heart beat



Manfred Michl +34 627 020 070 • mm@michlmarine.com • www.michlmarine.com

HEAD OFFICE • Marina Ibiza • Avda. Juan Carlos I, N° 20
07800 Ibiza, Spain • Tel. +34 971 59 04 84 • Fax +34 971 19 18 33

SALES OFFICE • Puerto Portals Mallorca • Edificio C Local 51 • 07181 Portals Nous
Mallorca, Spain • Tel. +34 971 67 70 86 • Fax +34 971 67 70 86 • Mob. +34 639 07 34 23

Official Representative for the Balearics (Spain)

MANGUSTA
an Overmarine Group Brand since 1985

www.overmarine.it

A WIDE RANGE, PASSIONATELY ITALIAN 

MAXI OPEN YACHTS: MANGUSTA 72|80|94|105|110|132|165|215

LONG RANGE YACHTS: MANGUSTA OCEANO 42|46



Dagoll Dagom

Mar i Cel vuelve a escena

Dagoll Dagom es una compañía de teatro que fue fundada por el director y poeta Joan Ollé. En 1974 estrenó su primer trabajo con la obra Yo era un tonto y lo que he visto me ha hecho dos tontos basado en poemas de Rafael Alberti. Tras esa obra iniciaron su trayectoria teatral.

Texto: Lola Osuna
Fotos: Retrato - © Oscar P. Garzón
Mar i Cel - © David Ruano

Su lanzamiento definitivo hacia el teatro musical llegó con la obra *Antaviana* en el año 1978 y a ésta le sucedieron otros muchos espectáculos, así como series para la televisión. En su dilatada experiencia, podemos encontrar en sus representaciones el desarrollo de géneros como el de la sátira, el melodrama, la opereta, el teatro musical, siempre con el interés de dirigirse a un público familiar y popular. La obra que les define y con la que han conseguido el mayor éxito fue *Mar i Cel*. La primera puesta en escena tuvo lugar en 1988, basada en la obra de Angel Guimerá con textos de Xavier Bru de Sala y música de Albert Guinovart. Un espectáculo musical que representa la historia de amor entre un musulmán, Saïd, y una joven cristiana, Blanca. La incompatibilidad entre dos mundos y dos religiones se concibe como un gran melodrama. En el año 2004 vuelven a representar *Mar i Cel* y reciben cuatro premios Max al mejor espectáculo de teatro musical, mejor composición, mejor escenografía y mejor dirección musical. El pasado 20 de septiembre de este año tuvo lugar el estreno, en el Teatro Victoria, de la tercera reposición y por ello hemos querido entrevistar a su director Joan Lluís Bozzo.

¿Cuál es el balance de la compañía después de 40 años?

El balance es satisfactorio, nos hemos dedicado toda la vida al oficio que más nos gusta que es “ser cómicos”, una vida dedicada al teatro. Lógicamente, han habido momentos buenos y difíciles.

¿Qué destacaría especialmente de la trayectoria de la compañía? ¿Alguna experiencia significativa?

26 espectáculos, 5 series de televisión y giras por toda España y en el extranjero, un cúmulo de experiencias interesantes, más de 500 actores han pasado por la compañía. Mar i Cel ha sido un espectáculo gratificante y es la tercera vez que la ponemos en escena, más de un millón de espectadores y que el público nos siga es la máxima recompensa.

¿Qué actores y actrices de Dagoll Dagom han tenido una presencia significativa? Y respecto a la edición anterior de Mar i Cel, ¿qué actores vuelven a escena?

Han habido muchos actores y muy buenos, tanto de las producciones de teatro como de la televisión. Me refiero a actores de primerísima fila, pero quizá el actor que ha estado más con nosotros y ha sido un símbolo de la compañía ha sido Carlos Gramaje, el Said de las ediciones anteriores, puesto que en esta ocasión ha sido sustituido por Roger Berruezo. Básicamente las novedades de este Mar i Cel, que presentamos ahora, es la producción audiovisual que envuelve el barco. Es la primera vez que cambiamos de Said y el papel de Blanca lo representa la actriz gallega Ana Sanmartín. Prácticamente toda la compañía es nueva, pero de la representación de 1988 reaparece en escena Pep Cruz, después de 26 años y se atreve a hacerlo con el mismo papel. También vuelve de la edición del 2004, Xavier Fernández, que ahora actuará en el papel del padre de Blanca.

¿Que ha supuesto para la Compañía la reposición de la obra Mar i Cel?

Mar i Cel es nuestra obra más popular y famosa, con ella hemos alcanzado mucho público general, familiar y escolar. Gracias a Mar i Cel, muchas personas han disfrutado, se han aficionado y se han dedicado al teatro. En la compañía hay gente trabajando que nos comentan que cuando vieron la obra a los 14 años decidieron dedicarse a esta profesión y esto para nosotros es el mejor elogio que nos pueden hacer.

La obra utiliza un argot náutico y sigue fielmente la terminología, les ha sido difícil o en la compañía habéis tenido miembros con interés por la navegación?

Este libreto no podía ser escrito sin alguien que no conociera profundamente el mundo de la náutica. La persona que ha escrito la adaptación del texto, Xavier Bru de Sala, es capitán de yate. Un hombre con gran experiencia marinera, tiene un barco de dos palos e incluso ha hecho travesías por el atlántico.





En Mar i Cel el barco es de vital importancia porque es una imagen muy condensada del mundo, un lugar aislado, rodeado de un entorno, en principio hostil, en el que no se tiene ninguna capacidad de supervivencia y en donde conviven una serie de personas. Mientras navega, es un reflejo de las tensiones, de las jerarquías, de las competencias, de todos los elementos que pueden formar parte de la sociedad, pero que en tierra firme pueden diluirse simplemente por la distancia, por poner tierra de por medio, pero que en un barco no se diluyen.

¿Que diferencia a Dagoll Dagom del resto de las compañías de teatro?
Sobre todo nuestra dedicación al teatro musical. Dagoll de Dagom se ha labrado un nombre gracias a esta entrega y dedicación a este género, esta ha sido nuestra línea y en definitiva nuestra diferencia.

¿Aunque apostéis por el género del teatro musical, se sigue fielmente el texto original de la obra? ¿Cual sería el objetivo principal a la hora de elegir y confeccionar las obras que van a representar a escena?

No, nosotros siempre partimos de adaptaciones y siempre buscamos una idea para hacer un espectáculo que tiene que reunir dos condiciones: en primer lugar, que nos guste a nosotros. Porque jamás haremos una obra que no nos guste; la segunda, que nos parezca que puede tener interés para una amplia mayoría de público. Buscamos espectáculos que no tengan muy restringido sus posibilidades, que se dirija a un público de todas las edades, familiar, interclasista e intercultural.

¿ Qué directores y artistas de teatro han sido un referente para la compañía?

Hemos tenido muchos referentes, compañías más veteranas como Juglars o Comediants, el Teatre Lliure, los grandes directores de los musicales que más nos complacen, de Broadway o West End como Trevor Nunn o Bob Fosse. Todos ellos son referencias inexcusables en la vida de la compañía.





Ser una compañía que apuesta por el teatro más popular, obras más para el público escolar, ¿tiene sus ventajas o desventajas?

Ventajas, porque el público escolar es el más importante al que podemos interpelar, porque es el público del futuro. De que un chico o chica de 14 años vayan al teatro y vean un espectáculo y salgan entusiasmados o aburridos depende el futuro de estas personas como espectadores de teatro. Una primera experiencia negativa o aburrida aparta mucho al espectador que después tendrá que hacer un esfuerzo para volver a ver teatro. En nuestra sociedad el aburrimiento no se tolera y aquí tenemos una responsabilidad enorme. Si salen contentos del teatro, han vibrado y disfrutado, el teatro pasará a formar parte de la lista de cosas que pueden hacer. Si la primera no es buena, entonces tenemos un problema siempre.

Su incursión en la televisión fue una experiencia, ¿les gustaría tener mayores oportunidades en este medio?

Sí, nosotros nos consideramos compañía de teatro y televisión, hemos hecho cinco temporadas de TV, poca cosa, pero después de Mar i Cel nos gustaría mucho iniciar otra aventura televisiva, nos encanta la televisión.☺



Pep Cruz, tras veintiseis años, realiza el mismo papel que realizó en la primera puesta en escena de *Mar i Cel* en el año 1988.

DAGOLL D'4GOM ANYS

may 1 cel



TEATRE VICTÒRIA

NOVETAT!

PACK FAMILIAR
(2 adults i 2 menors
de 18 anys)

125€
Dijous

148€
De divendres a diumenge

Condicions:

Compte d'aquestes descomptes presentant aquest vol a les taquilles del Teatre Victòria

Oferta vàlida únicament a les taquilles del teatre

Oferta vàlida per les funcions compreses entre el 15/10 i el 16/11

Oferta vàlida per a dues persones

Descompte no acumulable

VAL -20%

may 1 cel

ELTON JOHN

and His Band



1 DE NOVIEMBRE DE 2014
BARCLAYCARD CENTER / MADRID



AZAROA 2 NOVIEMBRE 2014
BILBAO EXHIBITION CENTRE



SÁBADO 6 DE DICIEMBRE DE 2014
PALAU SANT JORDI / BARCELONA



PUNTOS DE VENTA



RECOMIENDA:



LA ORGANIZACIÓN NO SE RESPONSABILIZA DE LA ACREDITACIÓN DE LAS ENTRADAS, SI NO CON ADQUIRIENDO EN SUS PUNTOS OFICIALES DE VENTA.



Marina Seca, las ventajas de amarrar fuera del agua

Cada día son más los armadores que se pueden plantear el proteger su embarcación de la intemperie en una marina seca como alternativa al amarre a flote, gracias a la proliferación de este tipo de instalaciones en nuestro litoral.

Texto: R. Montero

El sistema de marina seca se utiliza desde hace más de 50 años en Estados Unidos, Australia, y otros países del norte de Europa. En España la creación de marinas secas como las de Port Forum, Marina Badalona, Marina Ibiza... y las recientes LaNautika, en el guipuzcoano puerto de Pasaia, y la Marina Seca del CN Sa Ràpita, en Mallorca, hacen realidad el acceso casi instantáneo al agua de las embarcaciones que optan por guarecerse de la intemperie, el agua salada y el sol, en lugar de permanecer amarradas.

Marina seca

Se denomina marina seca al conjunto de instalaciones náuticas necesarias para almacenar embarcaciones de pequeña y mediana eslora en tierra. Dichas instalaciones suelen encontrarse muy cerca del mar, casi siempre dentro de puertos deportivos, marinas y clubes náuticos, completando la oferta de servicios de los mismos.

Las marinas secas, ya sean instalación fija o desmontable, suelen contar con un edificio o nave que incluye una o varias estructuras metálicas a modo de estanterías con compartimentos o “nichos” en las que se alma-

cenan las embarcaciones. Éstas, además de ofrecer servicio de pupilaje de embarcaciones, prestan los servicios propios de una dársena o instalación marítima en lo que atañe a la puesta en el agua, izado y almacenamiento por medios mecánicos de las embarcaciones, así como labores de conservación y mantenimiento.

Así pues, una marina seca viene a ser el equivalente a un amarre fuera del agua, pues permite al armador navegar durante todo el año.

Sus ventajas

- Pueden solventar problemas de escasez de amarre en determinadas zonas.
- Minimizan los costes en mantenimiento y conservación de la embarcación ya que al mantener el barco en seco evita que el casco, motor, hélices... se vean afectados por el agua salada y por los organismos vivos que se adhieren a ellos.
- Mantener el casco limpio comporta ahorro de combustible, un aumento de prestaciones y menor polución.
- Al quedar el barco bajo techo o en una nave se limita considerablemente el efecto negativo de los rayos solares sobre la fibra, colchonetes, tapizados...
- Facilita la revisión de zonas inaccesible desde el agua (hélices, ánodos...)
- Permite disfrutar del mar de manera inmediata si se avisa con antelación.

Su funcionamiento

Las marinas secas precisan de un sistema mecánico (grúa pluma y/o de un toro) para el izado y puesta en el agua de la embarcación y para desplazarlas hasta las estanterías.

En la mayoría de ellas los barcos se ordenan atendiendo a criterios de desplazamiento y eslora, así como a la frecuencia con la que serán utilizados, reservando para los barcos que más navegan las plazas más accesibles y próximas al agua.

Para salir a navegar solo hay que llamar o enviar un mail con un día, unas horas o, en algunos casos, 30 minutos de antelación. Algunas empresas ofrecen la posibilidad de solicitar el punto o puerto en el que se quiere embarcar y de que su personal deje a bordo el periódico, hielo, catering...

Una vez que el barco esté en el agua el armador solo tiene que acudir al muelle de cortesía, cargar avituallamiento, tripulación, equipaje y combustible –si se precisa– y soltar amarras.

Es importante saber...

- Si la marina seca presta servicio los 365 días del año
- La eslora máxima y mínima admitida
- La franja horaria en la que presta servicio
- El tiempo de antelación con el que se debe avisar
- Si el pago de una cuota anual o mensual da derecho a un número ilimitado de botaduras.
- Si ofrecen servicios complementarios de mantenimiento y puesta a punto.☺



Marina Seca Port Forum

Marina Seca Port Forum

41° 24.9' N - 2° 13.7' E
VHF Canal 73
C/ de la Pau, 12
08930 Sant Adrià de Besòs
(Barcelona)
Tel.:+34 933 562 725
info@portforum.com
www.portforum.com

Port Forum cuenta con la primera marina seca de España operativa los 365 días del año, con capacidad para 245 embarcaciones a motor de hasta 10 m de eslora y motos de agua.



En sus instalaciones se mantienen las embarcaciones alejadas del sol y del agua, por tanto también del salitre y caracolillo, en los momentos en que no están en uso. Esta marina seca ofrece distintas modalidades de estancia: diaria y mensual en explanada, y anual en nave. Este último servicio incluye dentro de la cuota anual bajadas al agua y retornos ilimitados de la embarcación, de modo que el armador puede disponer de ella para navegar cualquier día, con solo avisar 30 minutos antes. También incluye un baldeo rápido de la obra viva antes de devolverla a su “estantería”.

Los 3.857 m² de explanada y los servicios de agua y luz que en ella se ofrecen permiten al usuario trabajar en su embarcación, limpiarla o exponerla en cualquier momento.

Servicios adicionales

Para trabajos y limpiezas más intensos Port Forum cuenta con unos racks en la zona de explanada con un área técnica, que incluye:

- Talleres y tiendas náuticas
- Servicios oficiales de motores
- Amarres en seco en explanada
- Combustible
- Mantenimiento integral
- Vestuarios
- Limpieza de interiores
- Pañoles
- Zona de reparación y limpieza
- Cantina restaurante 🍷



PORT·FORVM

TARIFAS MARINA SECA

Eslora total (metros)	Precio anual(€)*
<6	1.581
6,00-6,99	1.764
7,00-7,99	2.069
8,00-8,99	2.190
9,00-9,99	2.480
10,00-10,99	2.905

*IVA NO INCLUIDO Posibilidad de fraccionar el pago en dos plazos

- Talleres y Tiendas Náuticas
- Zona de Reparación y Lavado
- Gasolinera
- Cafetería Restaurante
- Vestuarios

Disfrute de su embarcación
los 365 días del año
a cualquier hora
(sin límite de movimientos)



NUEVO SERVICIO DE MARINA SECA PARA MOTOS DE AGUA

780€*
al año
*IVA no incluido

Incluye:

- Movimientos ilimitados al agua
- Almacenaje en hangar (cubierto)
- Movimiento Intermedio en zona de desalado
- Zona con plataforma de espera



C/ de la Pau, 12 - 08930 Sant Adrià de Besòs, Barcelona
Telf. +34 93 356 27 25 / info@portforum.com / www.portforum.com



- ★ Servicio Integral
- ★ Reparaciones mecánicas
- ★ Pintura, fibra de vidrio, carpintería, acastillaje
- ★ Servicios de invernaje / Marina Seca

barcodeocasion.co
grupo StayNáutica

Stay Servicios Náuticos S.L.
Puerto Deportivo y Pesquero de Badalona. Locales 6-7
08912 BADALONA
Telf : 93 540 28 25
info@staynautica.com



RINKER.

Presentado en **Salón Náutico**

ESTAND 8318

Rinker 236

Rinker 246

NÁUTICA ANTONIO DE LA PEÑA C/ Casares, 1 - Pol. Comercial Azucarera - 29004 Málaga
Tel. 952 230 316 - nap@nap.es - www.nap.es

RIVERA

LIFESTYLE MANAGEMENT

DESTINATION MANAGEMENT · BY LAND & BY SEA · PROPERTY MANAGEMENT

www.riveralm.com

Exclusive distributor Spain for I.C. YACHT · +34 688 628 628 · yachting@riveralm.com



AQUILIA barco A139 | Carpa Rivera B146

Electrónica

Pantallas táctiles



Cada día está más claro que el “click” es algo del pasado y que la interconectividad, los equipos integrados y las pantallas táctiles... son el presente de los principales equipos que se pueden instalar a bordo. ¿Y el futuro? ¿Estará en equipos y pantallas que se autoalimentan, en las de Leds orgánicos, en las flexibles que pueden doblarse o bien en aquellas que presentarán sus 6 caras táctiles?... La imaginación y la tecnología parecen no tener límites.

Texto: R. Montero
Fotos: Humminbird / Disvent Ingenieros

Aunque aparecieron algunos años antes, las pantallas táctiles se popularizaron cuando empezaron a emplearse en ordenadores públicos –en pantallas informativas de museos, cajeros automáticos de bancos, etc.– pues era la mejor solución para aquellos equipos en los que los teclados y los ratones no permitían una interacción satisfactoria, intuitiva y rápida con el usuario. Eso fue a finales del siglo XX y, sobre todo, a comienzos del XXI. De hecho, hoy es habitual encontrarlas en todo tipo de dispositivos: teléfonos, tablets, ordenadores, pequeños y grandes electrodomésticos, paneles de control de maquinaria, videojuegos... y, lógicamente, también en muchos de los equipos electrónicos que se suelen instalar a bordo de una embarcación.

Una pantalla táctil, o touch screen, es aquella que mediante un contacto táctil sobre su superficie permite la entrada de órdenes o datos en el dispositivo, a la vez que actúa como periférico de salida, dando respuesta a las órdenes recibidas o sirviendo la información demandada.

Las pantallas táctiles funcionan al colocar el dedo sobre ellas en el lugar requerido para ordenar una acción y eso lo puede hacer mediante varias tecnologías, mediante campos y ondas eléctricas, sonoras...

Los pros

Entre las ventajas que comporta una pantalla táctil, se encuentran:

- Su mayor comodidad y facilidad en el uso.
- Una mayor interacción del usuario y un uso más intuitivo, puesto que emplean iconos o imágenes, y el cerebro humano tiende a relacionar con más rapidez imágenes que palabras.
- Han disminuido o suprimido el uso de periféricos como teclas, botones, ratones, joysticks...
- Permite cierto ahorro de espacio, resultando los equipos que las incorporan más integrables en equipos, paneles...
- Cada vez permiten una mayor sensibilidad, resultando el control multi-touch más suave y sensible.

Los contras

Entre los principales inconvenientes que presentan este tipo de pantallas se encuentran:

- Su sensibilidad al sol, a las altas temperaturas y a la suciedad de los dedos, ya que este tipo de pantallas se ve sometido a un uso mucho más intensivo, lo que puede repercutir en pérdida de órdenes y respuesta lenta.
- Son frágiles ante golpes y arañazos, etc.
- Dependiendo del tamaño de la pantalla, los dedos pueden resultar demasiado pequeños o demasiado grandes para actuar.
- Su consumo energético es mayor que el de una pantalla no táctil, con control tradicional. Esto no supone un inconveniente en un sistema de escritorio doméstico, pero en una embarcación el consumo de energía siempre es un inconveniente.

Pensadas para el mar

En náutica deportiva, una de las embarcaciones que más nos sorprendió por contar con este tipo de sistemas fue el "Hyperion". Construido por los astilleros Royal Huisman en 1998, fue dotado por su armador Jim Clark, fundador de Silicon Grafiphics Inc. y cofundador de Netscape Communications, del sistema informático de automoción no industrial más complejo de aquel momento. La información de todos aquellos equipos, que fueron objeto de alabanzas en "The International Herald Tribune", "Wall Strett Journal", "Fortune"... podía ser consultada e interactuaba con los equipos desde una pequeña pantalla táctil, guardada en un cajón del camarote del armador.

Pero, como dice el refrán: "la excepción no hace la regla" y el del "Hyperion" era un caso especial y el gran público de la náutica tuvo que esperar a que un fabricante del sector adaptara ese gran invento a las especificaciones requeridas para un equipo que ha de pasar toda su vida en un medio más hostil. El primer equipo desarrollado para náutica deportiva con pantalla táctil fue serie 5000 de Garmin, que se comercializó en junio de 2007.

La evolución y proliferación de los equipos que las incorporan ha sido, a pesar del poco tiempo transcurrido, realmente sorprendente y la fiabilidad de los dispositivos táctiles desarrollados para náutica es tan alta que posibilitan un manejo rápido y eficaz, permitiendo a los usuarios desplazarse suavemente arriba y abajo a través de la pantalla de su plotter, de su sonda o de sus equipos multifunción con un simple desplazamiento de los dedos, hacer zoom in y zoom out, girar una imagen moviendo los dedos... Además han superado con muy buena calificación dificultades como su visión en condiciones de mucha luz, resistencia a la humedad y reducción de consumo energético. También conviene tener presente que ciertas acciones resultan más fáciles y rápidas de realizar en una pantalla táctil, mientras que otras responden mejor al uso de teclas o joystick. De ahí, la proliferación de equipos combinados, en las que el usuario puede elegir.

Es obvio que el uso y las aplicaciones de las pantallas táctiles no ha hecho más que empezar y que todo un futuro se abre ante nuestros dedos.☺

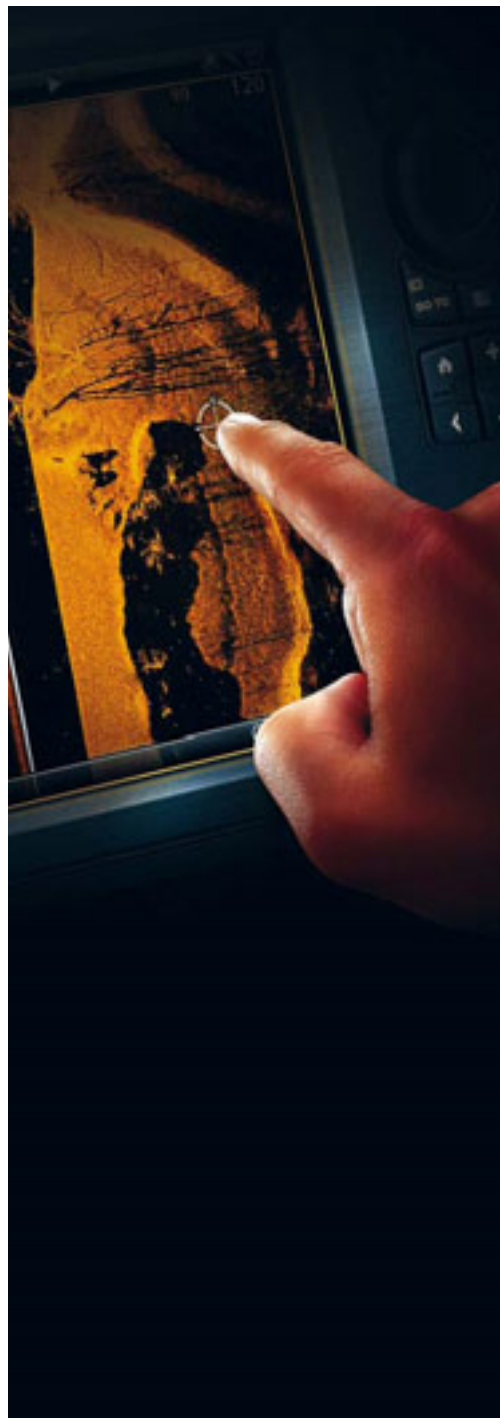

FYORD



www.fyord.net

Canada, 24 - 08002 Barcelona





Presentes en:



Ya está aquí la nueva serie TracVision de KVH

Lo bueno, ahora todavía mejor

Tecnología sofisticada para ver cientos de canales de TV de alta definición:

- ▶ Adquisición del satélite ultra-rápida
- ▶ Seguimiento del satélite de alto rendimiento incluso con mala mar

Simple de instalar y utilizar

- ▶ Unidad de control elegante con conexión IP que ofrece una puesta en marcha y un manejo sencillos
- ▶ Interface de usuario amigable desde cualquier dispositivo móvil o PC portátil

DISVENT
ingenieros

Distribuidores Oficiales:
Ecuador, 77 - 08029 - Barcelona
Tel. 93.363.63.85 - bravo@disvent.com
www.disvent.com

NM 1998 - 2013
EA PRODUCT
AWARD
TRACVISION
16 Years in a Row!

KVH

Nuestras propuestas para **comer** en **Barcelona**



Según un informe facilitado y publicado, a finales del 2013, por FehrData –la mayor base de datos de la hostelería española– la media de restaurantes en España en 2013 era de 1,7 establecimientos por cada 1.000 habitantes y cuatro comunidades superaban dicha media. Cataluña era una de ellas y Barcelona, con 1,9 locales por cada 1.000 habitantes ocupaba el primer puesto en el ranking de provincias con mayor número de restaurantes. Y dado que la oferta de restaurantes de la Ciudad Condal es también amplísima, nos hemos atrevido a hacerles unas sugerencias que, a buen seguro, les serán de utilidad durante su visita al Salón Náutico Internacional de Barcelona.





Cocina marinera



© La Barca del Salamanca



© 3 Nusos

Nuestro litoral es, por la calidad y variedad de su pescado, marisco, cefalópodos y crustáceos, uno de los más ricos del mundo y nuestra Cocina Marinera da buena cuenta de ello. Los platos que conforman esta cocina, en la que tienen cabida tanto las más tradicionales recetas como las nuevas técnicas culinarias, destacan por ser nutritivos y ricos en texturas, aromas y por supuesto muy sabrosos. Además, nuestra excelente materia prima está exquisita en sopas y guisos, a la plancha, al horno o a la sal, en frituras, ahumados, en ensaladas, arroces, fideua...

Uno de los grandes representantes de este tipo de cocina es **Can Solé**. De hecho este restaurante, ubicado en la calle San Carles, 4 (próxima al Por Vell) y fundado en 1903, ofrece una excelente oferta gastronómica quedando su carta conformada por veinticuatro platos de pescado y marisco y veintidós platos de arroces y fideos muy marineros. Como evoca su nombre, el **3 Nusos** propone una carta de sabores mediterráneos con tapas, arroces y pescado con un toque creativo, elaborados con productos de calidad, de proximidad y de temporada. Situado en Marina Port Vell, ofrece un ambiente agradable en sus dos terrazas y su cálido salón.

En el **Boo**, cuyo local se encuentra en la Platja de la Nova Mar Bella, los protagonistas y artífices de una cocina de alta calidad son una selección de alimentos frescos, naturales y bajos en grasas y una carta con más de 70 vinos. Una combinación acertada de típicas recetas marineras, con otras más sofisticadas, en las que se une la auténtica esencia de cocina mediterránea con reminiscencias orientales.

La Fonda del Port Olímpic y **La Barca del Salamanca** son otros buenos representantes de la cocina marinera y mediterránea, donde el comensal encontrará suculentas paellas, mariscos del Cantábrico, carnes de Salamanca y embutidos ibéricos.☺



Cocina catalana

© Cal'Isidre



© L'Olivé



© L'Olivé

Como corresponde a una cocina que se enmarca dentro de la Dieta Mediterránea, la base de la gastronomía catalana la constituyen los productos llegados del mar, de la huerta y de la montaña. Para su elaboración se emplean aceite de oliva, manteca de cerdo, ajos, cebollas, hortalizas y hierbas aromáticas. Y con frecuencia, sus platos se sirven acompañados con alguna de sus sabrosas salsas (alioli, sofrito, samfaina, picada, romesco...)

Can Culleretes, en el barrio Gótico, es todo un clásico y su carta, en la que destacan platos como los canalones de brandada de bacalao o la escudella y la carn d'olla, destaca por sus contenidos precios.

En la calle Les Flors, cerca del Paral·lel, se encuentra **Ca l'Isidre** que responde a una mezcla de cocina tradicional catalana y mediterránea, con toques modernos. Técnicas de cocción y manipulación de productos de primera calidad y siempre de temporada. Otro restaurante con solera es **L'Olivé** que desde su local de calle Balmes con amplios espacios y decoración minimalista, ofrece una cocina tradicional catalana y mediterránea. Y por último, y como contrapunto, el novísimo **Restaurant Sergi de Meià** que el chef catalán acaba de abrir en la calle Aribau con una oferta muy clara: cocina catalana renovada, 100% de proximidad y que responde al concepto slow food. Su carta se sumerge en un recetario tradicional puesto al día, en el que se han “reversionado” platos como arroz de mar; el suquet de pescado o el pollo asado a la catalana, además del cordero lechal crujiente con patatas, ajo y romero; la ternera lacada con setas y verduras; o el pescado de lonja con cebolla violeta y brotes.🍷

Cocina de diseño



© Chéri



© Chéri

En Barcelona son muchos los restaurantes que adoran la moda y que aúnan una estética original y una cocina innovadora y de diseño. Un gran maestro a la hora de crear el escenario que case a la perfección con este tipo de cocina y en conseguir un ambiente chic es el decorador de interiores Lázaro Rosa-Violán. Su estilo inunda la ciudad y muchos espacios llevan su sello.

Un buen ejemplo de ello es el ya consolidado **Bardot**, que se encuentra en la zona del Eixample justo por debajo de la Diagonal se trata de un local desenfadado y sofisticado al mismo tiempo, que trabaja con sumo gusto los productos de mercado. Justo en frente, el restaurante **Chéri**, de estilo art-déco ofrece desde ostras hasta guisos, pasando por carnes, pescados y arroces de muy buena factura en un ambiente animado por un Dj, que pincha en directo cuando se acerca la hora de las copas.

En pleno puerto de Barcelona, en el Maremagnum, **Alegra** ofrece una oferta gastronómica muy amplia, basada en productos frescos y de temporada, de elaboración sencilla y tradicional, pero con el toque personal de su chef. Las especialidades de la casa son sus arroces, los pescados salvajes y las carnes, acompañados con cuidada selección de vinos, cavas y champagnes, además de una completa carta de licores y cócteles.

Uno de los últimos locales en abrir sus puertas, es **Ajoblanco Tapas & Cocktails** que ofrece una carta cambiante, en función de los productos de temporada, en la que se pueden encontrar desde las clásicas tapas hasta las más singulares propuestas. 🍷



© Ajoblanco Tapas & Cocktails

Cocina italiana



© Due Spaghi



© Rovigo Stocco



© Due Spaghi

La cocina italiana debe su fama a su gran variedad y a la exquisitez de sus sabores. Digna representante de la dieta mediterránea se basa en los cereales, siendo sus grandes estrellas la pasta y el pan; las frutas y verduras; la carne y, sobre todo, el pescado. En cuanto al arroz, tras siglos de tradición culinaria, es el protagonista de sus risotti, tan variados y sabrosos como sus quesos y embutidos. El aceite de oliva, el limón, las hierbas aromáticas y el vino son indispensable en cualquier cocina italiana que se precie.

Barcelona ha contado siempre con buenos restaurantes italianos, a los que últimamente se han unido tres establecimientos que merece la pena conocer: el pequeño y acogedor **Due Spaghi** que, desde su local de la calle Sepúlveda 151, une la tradición culinaria italiana con la catalana al utilizar productos de proximidad y temporada; **Maccaroni**, (c/ Carders, 6) de estilo más informal y que basa su oferta en cinco tipos de pasta fresca (spaghetti alla chitarra, pappardelle, maccheroncino, spumone y la del día) acompañadas de diferentes salsas (ragù, arrabiata, cuatro quesos, pesto alla genovese...); y, para terminar, **Margherita**, situado en la calle Roselló 253, que ofrece excelentes platos caseros como la Ensalada de bogavante con jengibre y naranja o el Carpaccio de lubina con manzana flambeada.☺

Cocina asiática



© Koy Shunka



© Dos Palillos / Francesc Guillamet



© Dos Palillos / Francesc Guillamet

Hindú, tailandesa, coreana, japonesa, vietnamita, indonesia, cantonesa... todas estas cocinas cuentan con representación en la Ciudad Condal y, aunque todas ellas son muy diferentes, el gran protagonismo que confieren a las verduras, al arroz y al pescado, así como el limitado uso de la carne, nos permiten agruparlas desde el punto de vista culinario.

Las cocinas china, japonesa, india y tailandesa también coinciden en su pasión por las especias, presentes en sus platos de legumbres, arroz, pescados y verduras que generalmente se saltean, guisan o cocinan al vapor. A la hora de emplatar, la cocina asiática concede muchísima importancia a la presentación, en la que tanto el color, como el aroma y el sabor se sopesan.

Si ésta es su elección, no pueden dejar de visitar el que según los críticos gastronómico es uno de los mejores restaurantes japonés que hay fuera de Japón, el **Koy Shunka**, al frente del cual se encuentra Hideki Matsuhisa. Situado en la calle d'en Copons 7, cerca de la Catedral, ofrece una carta impecable, que destaca por la calidad de su materia prima.

Otras opciones son: el novísimo **Umo**, que destaca por su sumi-yaqui (brasa japonesa de piedra volcánica). Ubicado en los bajos del hotel Catalonia, Umo brinda un espacio elegante, con cocina a la vista, reservado y terraza con vistas a las fuentes de Montjuïc. El estrella Michelin **Dos Palillos**, de Albert Raurich y Tamae Imachi que desde su local en la Casa Camper, en el barrio del Raval, responde a un nuevo concepto que trata de unificar la filosofía de las tapas españolas con la gastronomía asiática.🍣

Asadores y braserías



© Puerto Madero

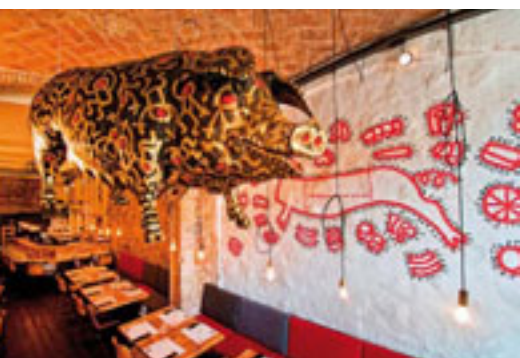

© Pork boig per tu!



© Puerto Madero

En Barcelona también podemos encontrar asadores y braserías en los que se sirven carnes de excelente calidad: cordero, cabrito, cochinillo, lechal, ternera, buey... carnes que con denominación de origen de primera, nos permitirán disfrutar del mejor solomillo, entrecot, chuletón... Como es lógico estos establecimientos también ponen a disposición del comensal los mejores embutidos catalanes e ibéricos así como sus cuidadas cartas de vino, pues como es bien sabido “no hay buen asador, sin una buena bodega”

Para aquellos que se decantan por la carne, Barcelona cuenta con buenas opciones. Entre los locales especializados en “carnes del mundo” están el ya consolidado **Puerto Madero**, que situado en el Carrer de París 175, en pleno corazón de L’Exaimple ofrece extrema calidad en todas sus carnes, entre las que destacan la famosa Wagyu – Kobe originaria de Japón, el entrecote Angus, el entrecote de Nebraska, la ternera gallega y el solomillo.

El nuevo **Milo Grill**, en la calle Balmes, se ha convertido en menos de un año en uno de los establecimientos “imprescindibles” de la ciudad tanto por las propuestas de su chef Lluís Lluas como por su imponente parrilla de carbón. También ha abierto recientemente el **Bardeni**, gastrobar dedicado a la carne donde se sirven tapas y platos a precios ajustados, y **Pork boig per tu!**, que situado en la calle Consolat del Mar 15, está dedicado en exclusiva al cerdo.🐷

Salón Náutico Internacional de Barcelona



Restaurant



*Bienvenidos navegantes
estamos con la Mil Millas*

A su servicio en el Port Olímpic

Kitchen non stop 7:30h a.m.- 1:00 a.p.

Grupo silvestre & Hijos Salamanca

Moll de Gregal 7-10 | 08005 Barcelona | Tel. (+34) 932 212 210 | info@lafondadelport.com

www.lafondadelport.com

Restaurante Can Solé

111 años enalteciendo la cocina marinera desde la Barceloneta

Ubicado desde 1903 en el número 4 de la calle Sant Carles del marinero barrio de la Barceloneta, Can Solé fue fundado como tasca de pescadores por Josep Homs. Su merecida fama se remonta a la década de los 50, años en los que empezó a servir los mejo-

res pescados y mariscos de la ciudad. Dicha fama se ha mantenido gracias a la calidad de su servicio y, sobre todo, al empleo de materia primera de primerísima calidad.

Entre las especialidades de este establecimiento destacan el marisco, el pescado y los arroces. De hecho, dentro de su carta se encuentra platos inamovibles como: las *sepietes* Can Solé al horno y con tomate, los buñuelos de bacalao y piñones, el arroz caldoso de bogavante, el arroz a banda con vieiras...

Como evidencia su carta, Can Solé se mantiene fiel a sus principios y arra-



gado en una cocina basada en la mejor materia primera y en técnicas culinarias tradicionales.🍷

Can Solé

Director: Josep Maria García
Cocina: Mari Carmen Durán
Número de comensales: 120 personas
Personal: 11 personas entre cocina y sala
Bodega: entre 80 y 100 referencias
Precio medio: 50 €
Contacto: 93 221 50 12
reservas@cansole.ca
www.restaurantcansole.com

Restaurante Bardot

Divertido y canalla

Las grandes bazas de Bardot –dirigido por Rodrigo Varela– son su buen ambiente, versatilidad de horario y de propuestas gastronómicas, excelente ubicación y una inmejorable relación calidad-precio.

Tras casi dos años desde su apertura –cumplen su segundo aniversario en diciembre– el establecimiento se ha consolidado con un equipo joven, dinámico y ahora presenta su nueva carta de otoño, tapas de temporada y un vermut de fin de semana con “barretja” (un surtido de conservas) a precio cerrado. También destaca el hecho de que el coste del servicio del pan lo donan a make a wish.

Entre las últimas novedades destacan el gin-tonic o vodka-tonic del día, las tapas de otoño que se elaboran con productos de temporada y los nuevos platos de la carta, entre los que destacan, la lubina con trompetas, el bacalao negro de Alaska, los chuletones, el rabo de toro, los ravioli

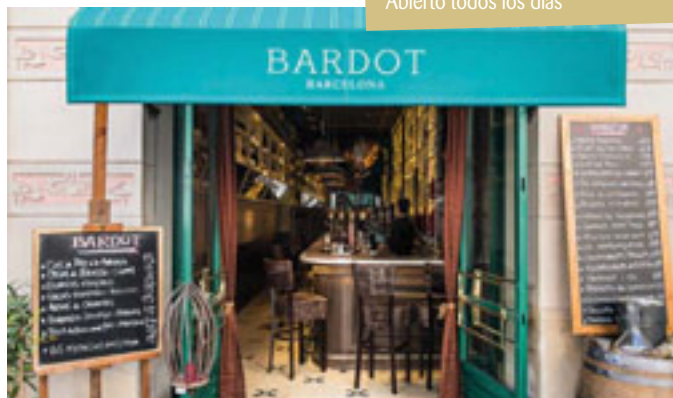

Bardot

Enric Granados, 147
08008 Barcelona
Tel.: 932 002 214
www.bardotbcn.com
Horario: 08:00 - 02:00 h
Abierto todos los días

de txangurro o el carpaccio de presa ibérica. La carta de vinos también se ha renovado, con más de 600 referencias y vinos a copas al alcance de todos los bolsillos.

Los amantes de la música no deben perderse las sesiones de Dj en vivo los jueves a partir de las 22:00 h.🍷

Boo Restaurant & Beach Club

Nuevos platos y propuestas

Boo Restaurant & Beach Club

Platja Nova Mar Bella s/n
Espigó de Bac de Roda, 1 Barcelona
Tel.: 93 225 01 00
www.elboo.es

El Boo Restaurant & Beach Club es un local único por su enclave privilegiado junto al mar presenta este mes de octubre la nueva carta de invierno. Su apuesta gastronómica aúna la cocina mediterránea de temporada con producto fresco y de proximidad. Destacan sus paellas y arroces caldosos y además de la carta, se puede disfrutar de sus barcas showco-

oking, un novedoso concepto gastronómico y cuenta con una exposición del mejor marisco y pescado vivo.

El Boo, aparte de restaurante, es también una localización fantástica para la celebración de eventos. Se organiza en diferentes espacios: Su lounge es una área diáfana decorada con cómodos sofás, para disfrutar de una buena comida, y a continuación, encontramos el Beach Club,

una terraza al aire libre a pie de playa donde degustar un estupendo cóctel.

En la planta superior de Boo Restaurant, la sala mirador ofrece unas fantásticas vistas y en la terraza cóctel club, es el lugar idóneo para degustar cualquiera de los estupendos combinados que ofrecen. En su carta de vinos destacan los albariños “Paco y Lola” y “Loco”, o el verdejo “Perro Verde”, entre otros.☺

ACCITE DE OLIVA
**SIERRA
MAGINA**
JAÉN

100%
EXTRA
VIRGEN

CONSEJO REGULADOR
**SIERRA
MAGINA**

Accite de oliva virgen extra

Llena tus momentos

www.sierramagina.org
www.sierramaginanoticias.org

Alegra Barcelona

Con unas magníficas vistas al puerto –se encuentra ubicado en la terraza superior del centro comercial Maremagnum– Alegra se ha convertido desde su reciente inauguración en el espacio gastronómico de moda en Barcelona. Un local de diseño sofisticado con una capacidad para más de 170 personas y una terraza para más de 200. A nivel gastronómico, su cocina de mercado ofrece platos que combinan la tradición con un toque de creatividad, destacando los arroces así como platos en los que pescados, mariscos y carnes de la mejor calidad son la base. Además, su amplio horario permite desde tomar el aperitivo, hasta un gin-tonic al atardecer o disfrutar de una copa al ritmo de un Dj después de la cena en un entorno único en la ciudad.

Tel. 932 258 166 **www.alegrabarcelona.com**



CUINA ABSOLUTAMENT
DE PROXIMITAT

SERGI DE MEIÀ

www.restaurantsergidemeia.com

SERGI DE MEIA
C/ Aribau, 106
08036 Barcelona
Tel. 931 255 710



www.3nusos.com

ALEJADO DEL BULLICIO Y EN PLENO CORAZÓN DE LA BARCELONETA



Moll de l'Escar, 16 - 08039 Barcelona - Tel. 932 21 75 10

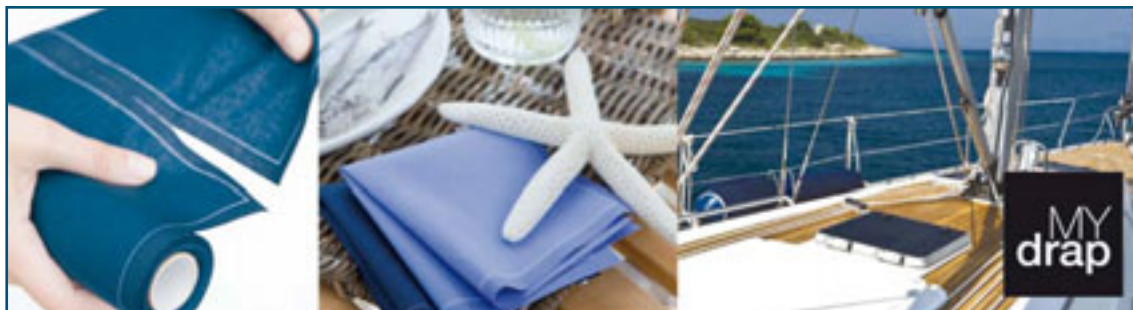

Las únicas servilletas de tela en rollo

Tel. 938 284 814 - info@mydrap.com
www.mydrap.com

costaeste



FOTO: J.P. ESCOBAR

OPIUM

B A R C E L O N A



OPIUM

INFO & RESERVATIONS

93 225 9100 | 655 576 998 | PASSED MARÍTIMO 34 | OPIUMBARCELONA.COM
[FACEBOOK.COM/DPIUMBARCELONA](https://www.facebook.com/dpiumbarcelona) | [TWITTER.COM/DPIUMBARCELONA](https://twitter.com/dpiumbarcelona)



© Bankers

De COPAS por Barcelona

Y después de una apetitosa cena, se impone una copa o... ¿quizás un cóctel? ¿Manhattan, Bloody, Dry Martinis, Gin Fizz, Margarita, Negroni, Whisky Sours...? Aunque nosotros también somos de la opinión de que lo importante no es el coctel en sí, sino la persona que lo degusta, la compañía, el ambiente y, por supuesto, la persona que lo prepara...

Texto: R. Montero

De ahí que le propongamos visitar algunos de los locales mejor considerados de la Ruta de las Coctelerías, que tiene su epicentro en la calle Aribau, para acabar después en algún local de moda junto al mar.

Ideal Cocktail Bar

El cóctel es el gran protagonista de este local barcelonés, situado en Aribau 89 y que fue creado en 1931 por Antonio Gotarda a imagen y semejanza de los mejores bares de las grandes ciudades de Europa. Ideal Cocktail Bar presume de aportar siempre "lo más nuevo del mundo de la coctelería", su carta es larga e incluye todo tipo de propuestas: desde la piña colada con auténtica crema de coco, hasta el Mojito, pasando por el una vastísima carta de whiskys y ginebras. La autenticidad de su local, junto con la hospitalidad y profesionalidad de su personal, al frente del cual se encuentra José María Gotarda, han hecho del Ideal un local de referencia en Barcelona y un destino atractivo para todo tipo de clientes y generaciones.

Solange

El pasado 15 de abril abrió sus puertas en plena ruta barcelonesa del cóctel (en Aribau 143) este local que ofrece un carácter exclusivo, íntimo y privado. Su estética y decoración se inspiran en las películas de James Bond, a las que también debe su nombre... Solange Dimitrios, chica Bond de "Casino Royale".



© Solange

Como corresponde a una coctelería del más alto nivel, destaca por su excelente oferta de licores Premium y el mejor servicio en la elaboración de combinados. Otro de los grandes atractivos del Solange es que cada miércoles ofrece de diez a doce de la noche música en vivo, destacando este mes de octubre las actuaciones de Agustí Busom (15 de octubre) de la cantante brasileña Namina-dúo (22 de octubre) y del cantante de blues y folk Marc Espectre (octubre 29).

Eclipse Barcelona

Es sin duda uno de los locales más de moda de la vida nocturna de Barcelona. Situado en la planta 26 del Hotel W además de vistas al mar y del perfil marítimo, sirve los cócteles más refrescantes, los sonidos más vibrantes y los ritmos más atrevidos, gracias a sus sorprendentes barmen y Djs. Ofrece también la posibilidad de picar una selección de sushi, tempura crujiente, ligeros aperitivos...

Opium Barcelona

Opium Mar Barcelona lo tiene todo: restaurante, discoteca beach Club, y además en un emplazamiento excepcional, junto al Hotel Arts, frente a la playa de la Barceloneta. Este espacio lúdico y polivalente que ofrece en un espacio de diseño innovador, vanguardista y de lo más "cool".

Abierto todos los días de la semana y con una agenda sorprendente, acoge las sesiones de los mejores Dj's del momento. 🌐



© Restaurante Barrot



© Opium

La ruta del cóctel de Barcelona tiene una parada obligatoria: la nueva coctelería **SOLANGE** donde, el reconocido bartender Alfredo Pernía y su equipo, convierten sus creaciones en una experiencia sensorial inolvidable.

Un espacio agradable y tranquilo para disfrutar desde un combinado clásico hasta la propuesta más innovadora y original.

SOLANGE FALL SESSIONS todos los miércoles.

Reservas: 931 643 625

Abierto de lunes a viernes desde las 16h.

Sábados y domingos de 18h en adelante.

ARIBAU, 143 • BARCELONA



Rutas nocturnas

Barcelona es una metrópoli que no duerme, por lo que pueden realizarse diferentes actividades cuando el sol se pone. Más allá de ir a cenar o tomar una copa, les proponemos dos rutas diferentes a través de las cuales descubrirán originales facetas de la Ciudad Condal.

¿Nos acompañan?

Texto: Laura Morales

Fotos cedidas por las empresas organizadoras



Fantasmas de Barcelona

Esta ruta transcurre por los barrios de Sant Pere, Santa Caterina y la Ribera. Un guía experimentado de la empresa Icono Serveis Culturals conduce la visita que permite a los participantes descubrir una cara diferente de la ciudad, de forma misteriosa, divertida y amena. Un itinerario único que ofrece la posibilidad de incluir actores. Sin duda, una noche diferente. El recorrido empieza los viernes a las 21.30h y transcurre por Arc de Triomf, Portal Nou, Pl. de Sant Pere, calle de la Flor de Liri, Mercado de Santa Caterina, Pl. de Marcús, calle Neu de Sant Cugat, calle Rec, calle Montcada, Passeig del Born y Esparteria. La duración del paseo es de 2 horas y las explicaciones de los guías se realizan en castellano, catalán e inglés. P.V.P.: A partir de 11 € (los menores de 8 años, gratis). Si el grupo es de más de 10 personas esta ruta puede incluir una cena en un restaurante de los alrededores por un precio ajustado.

www.iconoserveis.com

Barrio Gótico Nocturno

Esta ruta, realizada por la empresa Architour, conduce al visitante a través de las calles de Ciutat Vella que por la noche libera su historia evocando la ciudad romana de Augusto y el mundo medieval. El itinerario discurre entre los focos que configuran la trama urbana gótica y conforman los barrios históricos del núcleo más antiguo de la ciudad. Permite admirar edificios emblemáticos como Santa Maria del Pi, Santa Anna o la Catedral, entre otros; plazas y calles con un encanto único como Sant Felip Neri, la Plaza Real y barrios tan paradigmáticos como el de los judíos, que hablan de su intenso pasado. El recorrido incluye espacios emblemáticos como La Rambla que transporta a la Plaça Reial, o la Via Laietana, como corte de la trama medieval, y desde donde se se pueden observar los restos de la muralla romana. La ruta finaliza con un cóctel y vistas nocturnas de Barcelona desde una terraza-mirador.

www.architour.es





IDEAL
cocktail & bar

IDEAL COCKTAIL BAR

since 1931

*12:30 del mediodía
a 2:30 de la madrugada
domingos y festivos cerrado.*

*Aribau 89, Barcelona
www.idealcocktailbar.com
+34 934 531 028
[facebook / idealcocktailbar](https://facebook.com/idealcocktailbar)*



Miguel Peña (Sala Dalmau)

Barcelona Arte a pie de mar

Barcelona, cuna del arte de vanguardia, des finales del siglo XIX y principios del siglo XX, dió paso a fenómenos como el modernismo, arte total, paradigma de la clase burguesa, y dejó su huella en artistas como Picasso, Dalí y Miró en la época de las primeras vanguardias.

Texto: Lola Osuna

Fotos cedidas por cada uno de los centros y salas de exposiciones

Ellos y muchos otros vieron en la ciudad catalana el trampolín hacia un arte renovado e innovador, muy al margen de los cánones artísticos dictados por el arte más académico. Barcelona era la ciudad puente hacia París y lugar de paso de aquellos artistas que buscaban descubrir las últimas tendencias. Actualmente encontramos en la Ciudad Condal un panorama artístico multidisciplinar, y destacamos las siguientes exposiciones que se inaugurarán próximamente en diversos museos y salas de exposiciones. La oferta es amplia y rica, puesto que podemos encontrar desde galerías con una amplia trayectoria e historia como la Sala Dalmau, citas ineludibles para conocer el panorama artístico actual; La Pedrera, que nos acerca a la obra de un artista del primer tercio del siglo XX como fue Lissitzky; el Macba, que descubre la obra del grupo conceptual Art&Language. Y para continuar con nuestro itinerario, el Museo Picasso presenta las fotografías de David Douglas para conocer mejor la obra del artista malagueño y el Centro de Arte Santa Mónica propone el dibujo como instrumento de conocimiento y el paisaje como reflexión artística.

MACBA

ART&LANGUAGE

HASTA EL 15 DE ABRIL 2015

La Colección de Philippe Méaille constituye una muestra de las prácticas artísticas que se engloban en la segunda mitad del siglo XX. Aunque generalmente se considera como un grupo conceptual, el grupo de artistas que lo representan cuestionan qué debería ser identificado como objeto artístico y reconsidera el papel de la escritura en la práctica del arte. Numerosos artistas se han dado cita en este colectivo: Terry Atkinson, David Bainbridge, Michael Baldwin, Ian Burn, Charles Harrison, Joseph Kosuth, Philip Pilkington, Mel Ramsden y Dave Rushton, entre otros muchos. Se trata de una minuciosa recopilación de obras, muchas de ellas tienen formato de tarjetas, manuscritos, escritos a máquina, maquetas y pruebas de imprenta.

La exposición se acompaña de una publicación con ensayos de Carlos Guerra y Matthew Jesse Jackson, y una entrevista con Michael Baldwin, Mel Ramsden y Philippe Méaille.

Fundació La Caixa - La Pedrera

EL LISSITZKY - LA EXPERIENCIA DE LA TOTALIDAD

HASTA EL 18 DE ENERO 2015

La Fundación La Caixa – La Pedrera presenta la obra de uno de los artistas más experimentales y controvertidos del primer tercio del siglo XX. Conocido como El Lissitzky, fue pintor, diseñador, arquitecto y fotógrafo y supo integrar múltiples técnicas para representar la realidad de su época: pintura, fotografía, arquitectura, diseño gráfico y producción editorial. Para él, el arte no podía ser concebido como un simple sistema de producción de objetos sino como una actividad social y colectiva. Bajo el título *La experiencia de la totalidad*, la comisaria Oliva María Rubia, presenta una revisión de su trayectoria creativa.

Sala Dalmau

La Sala Dalmanu presenta dos exposiciones que se podrán visitar próximamente. Una de ellas es la obra de Miguel Peña (Madrid 1951) y la otra es de Alceu Ribeiro (Artigas -Uruguay 1919 - Palma de Mallorca- España 2013).

MIGUEL PEÑA

HASTA EL 15 DE NOVIEMBRE 2014

La muestra de Miguel Peña plantea las diferentes versiones sobre un mismo tema a partir de una fotografía que vió en una revista y que despertó su interés. La imagen de una partida de cartas le sirvió de base común para realizar una serie de obras de pequeño formato, 28 x 40 cm, en las que combina dibujo y collage.

Los personajes se van transformando permitiéndole crear desde hombres animalizados hasta seres humanos desesperados o radiantes que en muchas ocasiones se aproximan al expresionismo alemán de Otto Dix.



Art & Language, Shouting Men, 1975 (detalle). Colección MACBA. Consorcio MACBA. Depósito Philippe Méaille.



Art & Language, Index: Incident in a Museum XXII, 1987. Colección MACBA. Consorcio MACBA. Depósito Philippe Méaille.



Proun 30 Moritzburg.



Alceu Ribeiro. *Homenaje*

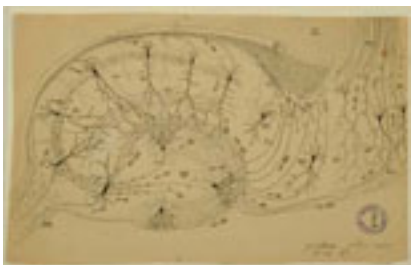

Santiago Ramón y Cajal. *Estructura y conexiones del asta de amon y la dirección del impulso nervioso. Dibujo con tinta negra.*



Joan Fontcuberta.

ALCEU RIBEIRO. HOMENAJE

HATA EL 31 DE DICIEMBRE 2014

Bajo el título *Homenaje*, se exhibe los últimos 25 años de trabajo del recientemente desaparecido Alceu Ribeiro, que falleció a finales de 2013. Discípulo de Torres-García, vivió el nacimiento del constructivismo tomando parte activa en su difusión.

Museo Picasso

LA DONACION DE DAVID DOUGLAS DUNCAN

HASTA EL 11 DE ENERO 2015

La exposición presenta 163 fotografías donadas al Museo Picasso por David Douglas Duncan, un prestigioso fotógrafo internacional, amigo de Pablo Picasso y Jacqueline Picasso. Se trata de una selección de imágenes de este fotógrafo que son testimonio documental del proceso de creación de algunas obras que forman parte de la colección del Museo. Una manera de conocer el proceso creativo del artista y el legado del artista malagueño.



Centro de Arte Santa Mónica

TRAZO

HASTA EL 8 DE DICIEMBRE 2014

Comisariado por Óscar Guayabero y organizada por el Círculo Artístico de Sant Lluç y Arts Santa Mónica, se organiza una exposición que investiga la capacidad del dibujo como herramienta de conocimiento, como medio de comunicación y como soporte para proyectar y hacer realidad las ideas. Se trata de una puesta en escena de una idea, haciendo hincapié en el dibujo como mecanismo de creación del conocimiento.

Relato de las bellas cosas falsas

HASTA EL 8 DE DICIEMBRE 2014

“Ningún lugar es un paisaje si antes el arte no lo fija en forma de representación artística”. Esta es la idea principal que recoge esta exposición, que bajo el título, *Relato de las bellas cosas falsas* plantea diferentes maneras de crear el paisaje. Se exponen una treintena de obras de lenguajes y procedencias diversos en seis capítulos con seis temas; verdolatría, regiones espantosas, el jardín, tierras prometidas, la piel y hacia paisajes nuevos. Participan diversos artistas como Carlos Aires, Josep Berga, Javier Basiana, Juan Antonio Hernández -Díe, Miquel Barceló, Rosa Amorós, etc.🌐

Distilled in London
PRODUCT OF ENGLAND

100% Pure Grain Spirit

MOMBASA CLUB

ESTABLISHED IN 1888

Distilled and Bottled for the Imperial British East Africa Protectorate
London Dry Gin



Una ginebra con historia

Hay lugares que mantienen su esencia histórica con el paso de los años.

Hay sabores y formas que evocan la magia y el espíritu de aquellos tiempos, en los que la aventura era una forma de vida sólo para algunos elegidos.

Mombasa Club Gin se elabora hoy día reproduciendo fielmente aquella exclusiva receta que nos remite a aquellos años y a su auténtico sabor original.

Distilled in London
PRODUCT OF ENGLAND



¡Descárgate nuestra App y únete a nosotros!

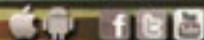

Y descubre como fomentamos el nuevo talento creativo

CORTOS - MÚSICA - FOTO - TEATRO

www.MombasaGin.com

The Gin Guild
MEMBER OF

PINMAR

SUPPLY

THE SOURCE FOR ALL THINGS YACHTS



www.pinmarsupply.com

Palma de Maiorca, Escòcia - Tel. 971 713 744 - Mòbil - Tel. 971 720 672 - STP - 971 711 728 - Barcelona, MR12 - 932 240 490 - Pedidos Especiales: 932 240 490



Sastrería
del MAR

Tel.: 93 871 92 57 / 660 88 31 44 | info@sastrieriadelmar.com

www.sastrieriadelmar.com

Ropa personalizada para Náutica de Recreo y Marina Mercante



MUNDO OCIO **bcn**

Avda. Diagonal, 311

08013 Barcelona

Tel. 932 695 114/628 804 140

mundooციoben@mundooციoben.es

www.mundooციoben.es

Todos los productos  **YAMAHA** en el centro de Barcelona
Revivir your heart.



VOLAMOS?

¡VEN Y VUELA! DISFRUTA DE UNA EXPERIENCIA ÚNICA

YOUR TIME TO FLY! BOOK NOW

WD WINDOOR
TÚNEL DE VIENTO - WIND TUNNEL (EMPURABRAGS)

WWW.WINDOOR-REALFLY.COM
RESERVE@WINDOOR-REALFLY.COM Sector Aeroclub, S/N - 17487 Empuriabrava - Tel.: 972 45 40 40 - 4 99 Años

STEINER 
Nothing Escapes You

**PRISMÁTICOS PROFESIONALES
PARA NÁUTICA**



Navigator Pro

Bienvenido al mundo marino STEINER

Modelos disponibles:

7x50 con o sin compás | 7x30 con o sin compás



 robisa
www.robisa.es

www.steiner.de



GRAN EXPERIENCIA EN EL MUNDO
DE LA NAVEGACIÓN

Varadero Puerto Mataró
Compra-Venta

Alquiler de embarcaciones en
puertos de Mataró e Ibiza

Equipamiento y menaje náuticos

Equipo de seguridad y navegación

Gestión de su embarcación

Invernaje en dique seco

Limpieza y mantenimiento estival

Reparación de tapicerías

www.aquamarinnautica.com

TIENDA
ONLINE
www.aquamarinnautica.com

Restauración de tapicerías y plásticos (outdoor/ indoor) Tapicería tradicional de coche, barco y mueble

novedad

Recuperación de color de tapicerías
quemadas por el sol (exterior e interior)

NÁUTICA

Asientos patrón, bancos, banquetas, colchonetas, biminis,
lonas fondeo, mobiliario interior, paredes, suelos y techos
de camarote

TRANSFORMACIÓN DE VIEJO A NUEVO

- ✓ Reparación de agujeros, arañazos, cuarteado, cortes,
quemaduras, etc.
- ✓ Recuperación de color desgastado o
quemado por el sol.
- ✓ Cambio de color en piel sintética o
natural
- ✓ Reconstrucción de elementos
plásticos (botones, pestañas, tapas...)



Tel. 937 929 523 | Móvil 646 334 642 | www.rt2.es | info@restauracionest2.com | (Servicio en Barcelona, Tarragona y Gerona)

LVOF

LEÓN VON ONDARZA FUSTER ABOGADOS
Derecho Marítimo

Calle Cataluña, 5A, 3º - 07011- Palma de Mallorca
Tel: 971 228 775 - Fax: 971 228 770
leon@pmconsulting.info

amarras
www.amarras-spain.com

Intertek
Valued Quality. Delivered.

En la próxima
inspección de su barco
obtenga un **25%**
de **descuento***
Reservando antes
del 31 de diciembre

Pida presupuesto sin compromiso en
639 887 887 o www.intertek.es/itb

*Descuento no acumulable a otras ofertas. Aplicable a embarcaciones ubicadas en puertos de la provincia de Barcelona. Consulte el resto de condiciones en www.intertek.es/itb. Más información u otras ofertas y promociones en: info.spain@intertek.com o en el **639 887 887**

www.aztrading.es

Especialistas en ropa deportiva y complementos de alta calidad
Buscamos distribuidores

Tel. + 34 93 624 24 56 | + 34 628 045 451 | aztrading@aztrading.es

Más de 500 productos

 Síguenos en Facebook



Gafas Flying Fisherman
Polarizadas, resistentes a arañazos
Bloquean el 99% de rayos UVA y UVB.



Chaqueta y mono
para condiciones extremas en alta mar
Resistentes al agua.



Camisa técnica Protección UPF 50+
Resistente a las manchas
Ventilación lateral, superior
y trasera Secado rápido.



Calzado técnico
Plantilla ergonómica interna
para mejora confort espalda y pies
Antideslizante.



Visita nuestra tienda de moda online: www.outletsuperfashion.com info@outletsuperfashion.com



100%
INGREDIENTES
NATURALES



Estrella Damm recomienda el consumo responsable. 5,4*

PORT VELL

A blue-tinted photograph of the sea under a bright sky. The text 'PORT VELL' is overlaid in a large, bold, dark blue font across the horizon line. The sea is in the foreground, showing small waves. The sky is clear and bright, with a slight gradient from light blue to a darker blue at the top.

Muestra Flotante

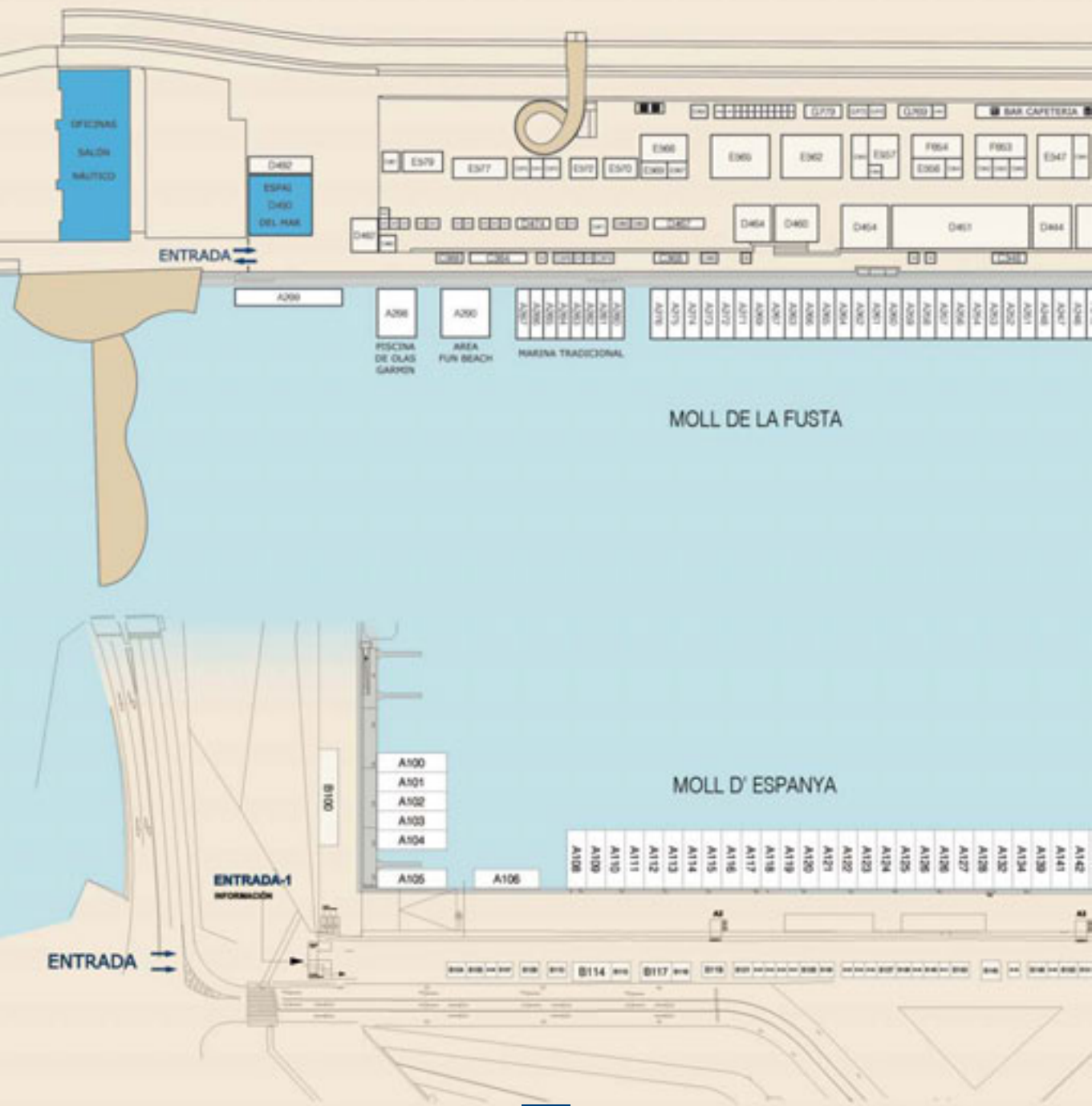

Moll d'Espanya / Moll de la Fusta

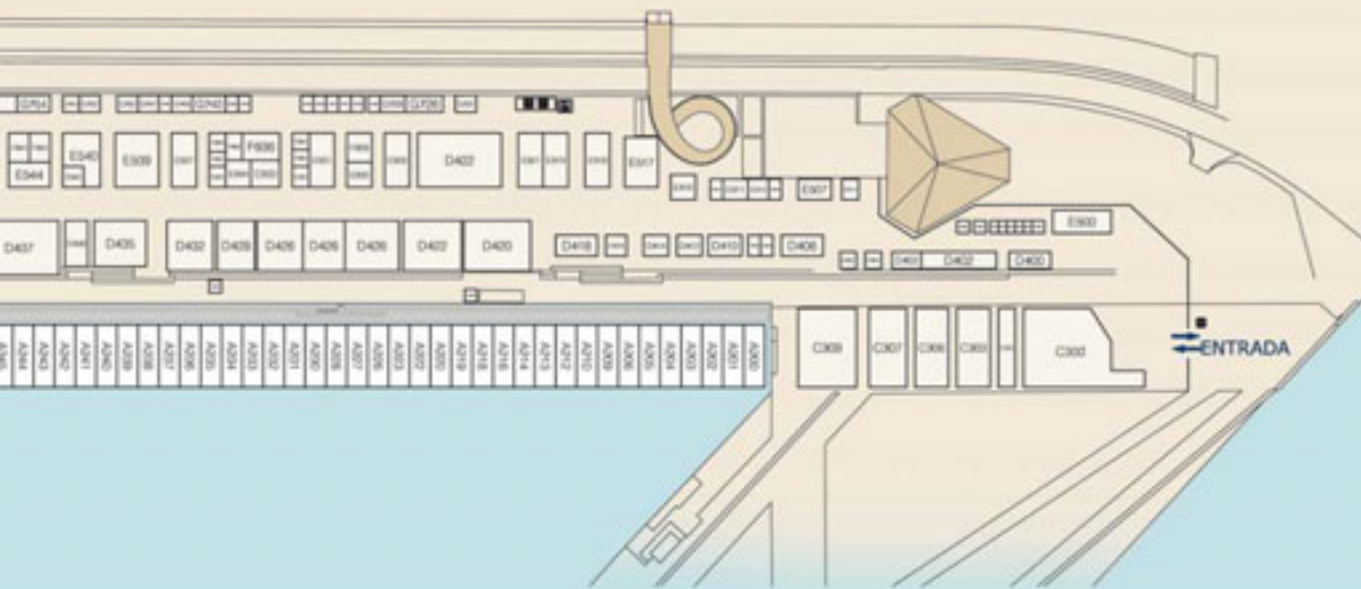

Muestra flotante

Floating exhibition

Stand	Amarre	Empresa	Barco	Eslora	Manga	Tipo
	A120	AC NAUTICA	DELHER 38	11,00	3,75	VELA
	A121	AC NAUTICA	DELHER 46	14,30	4,35	VELA
	A141	AIRON MARINE DI PAOLO MOLINARI	QUEENS 50 HT	15,30	4,40	MOTOR
B180	A169	AMOYACHTS	ABSOLUTE 52 FLY	16,00	4,46	MOTOR
	A170	AMOYACHTS	ABSOLUTE 52 STY	16,00	4,46	MOTOR
B171	A161	ASTILLEROS ASTONDOA, S.A.	ASTONDOA 44	11,98	4,10	MOTOR
B117	A111	BAVARIA SPAIN	BAVARIA VIRTESS 420 FLY	12,40	4,20	MOTOR
	A112	BAVARIA SPAIN	BAVARIA VIRTESS 420 COUPE	12,40	4,20	MOTOR
	A113	BAVARIA SPAIN	BAVARIA SPORT 360	10,80	3,59	MOTOR
	A114	BAVARIA SPAIN	BAVARIA SPORT 32	10,97	3,31	MOTOR
	A116	BAVARIA SPAIN	BAVARIA CRUISER 37	11,30	3,67	VELA
	A117	BAVARIA SPAIN	BAVARIA CRUISER 46	14,27	4,35	VELA
	A118	BAVARIA SPAIN	BAVARIA CRUISER 56	16,75	4,87	VELA
	A160	BELLIURE	BELLIURE 52	14,75	4,60	MOTOR
B172	A162	BOSTON WHALER	CONQUEST 316	9,53	3,25	MOTOR
	A106	ERIC ZOBEL	BELIZE 54	16,50	5,03	MOTOR
	A110	ERIC ZOBEL	RIVIERA 5000 SPORT YACHT	15,46	4,76	MOTOR
	A124	FINE YACHTS / CONTEST YACHTS	CONTEST 57	17,23	5,12	VELA
	A125	FINE YACHTS / CONTEST YACHTS	CONTEST MC 52	14,60	4,60	VELA
B191	A156	FUNDACIO PER LA NAVEGACIO OCEANICA BCN	IMOCA OPEN 60	18,00	5,50	VELA
B149	A155	ITACADVENTURE	ITACA ADVENTURE	18,00	8,00	VELA
	A180	MANGUSTA BY MICHL MARINE	MANGUSTA 130	39,65	7,80	MOTOR
B198	A183	MARINA ESTRELLA	MOODY 54DS	15,55	5,20	MOTOR
	A184	MARINA ESTRELLA	HANSE 575	16,70	5,20	MOTOR
	A185	MARINA ESTRELLA	HANSE 505	14,85	4,75	MOTOR
	A186	MARINA ESTRELLA	HANSE 455	13,55	4,38	MOTOR
	A187	MARINA ESTRELLA	VARIANTA 37	10,05	3,75	MOTOR
	A188	MARINA ESTRELLA	HANSE 385	10,90	3,88	MOTOR
	A189	MARINA ESTRELLA	HANSE 345	9,99	3,50	MOTOR
	A191	MARINA ESTRELLA	SACS SRIDER 10	9,90	3,35	MOTOR
	A192	MARINA ESTRELLA	AZIMUT ATLANTIS 34	9,95	3,44	MOTOR
	A193	MARINA ESTRELLA	AZIMUT 50	15,54	4,6	MOTOR
	A194	MARINA ESTRELLA	AZIMUT 55S	16,60	4,70	MOTOR

Stand	Amarre	Empresa	Barco	Eslora	Manga	Tipo
	A195	MARINA ESTRELLA	AZIMUT 80	23,71	5,96	MOTOR
	A196	MARINA ESTRELLA	AZIMUT 45	13,46	4,31	MOTOR
	A197	MARINA ESTRELLA	MINORCHINO 42	11,98	4,00	MOTOR
	A198	MARINA ESTRELLA	MINORCHINO 54	15,00	5,00	MOTOR
B137	A145	MARINE FENDERING SYSTEMS SL	NAVALCRAFT EVOLUTION	10,8	3,45	MOTOR
B157	A149	MARIVENT YACHTS, S.L.	FJORD 36 OPEN	10,80	3,74	MOTOR
	A150	MARIVENT YACHTS, S.L.	FJORD 40 OPEN	11,99	3,99	MOTOR
B157	A154	MARIVENT YACHTS, S.L.	SEALINE F380	11,60	3,77	MOTOR
	A126	NAUTITECH	NAUTITECH OPEN 40	11,98	6,91	CATAMARAN
B158	A152	PRESTIGE YACHTS	PRESTIGE 500	15,20	4,50	MOTOR
	A153	PRESTIGE YACHTS	PRESTIGE 420	12,64	3,97	MOTOR
B183	A172	PRINCESS YACHTS BARCELONA	PRINCESS V39	12,98	3,81	MOTOR
	A173	PRINCESS YACHTS BARCELONA	PRINCESS V52	16,61	4,45	MOTOR
	A174	PRINCESS YACHTS BARCELONA	PRINCESS V57	17,88	4,65	MOTOR
B110	A108	QUER PROFESSIONAL BOATS, S. L.	QUER LIMO TENDER	12,00	3,50	MOTOR
	A109	QUER PROFESSIONAL BOATS, S. L.	QUER 40 ULTRA LIGHT	12,00	3,50	MOTOR
B146	A139	RIVERA LIFESTYLE MANAGEMENT	AQUILIA 001	9,50	2,88	MOTOR
B167	A157	RODMAN POLYSHIPS	SPIRIT 31	9,48	3,36	MOTOR
	A158	RODMAN POLYSHIPS	MUSE 44	13,60	4,28	MOTOR
	A127	SOLARIS YACHTS IBERICA, S.L.	SOLARIS 58	17,40	5,05	VELA
	A128	SOLARIS YACHTS IBERICA, S.L.	SOLARIS 44	13,63	4,18	VELA
B100	A100	SUNSEEKER	SUNSEEKER 28 M YACHT	28,15	6,50	MOTOR
	A101	SUNSEEKER	SPORT YACHT 80	24,72	6,09	MOTOR
	A102	SUNSEEKER	SPORT YACHT 68	21,70	5,09	MOTOR
	A103	SUNSEEKER	MANHATTAN 53	17,00	4,60	MOTOR
	A104	SUNSEEKER	PORTOFINO 40	12,40	3,87	MOTOR
	A105	SUNSEEKER	SAN REMO	15,74	4,30	MOTOR
	A132	SUNSEEKER	OYSTER 82	24,99	6,30	VELA
B151	A142	VENTURA YACHTS, S. L.	FERRETI 690	20,39	5,53	MOTOR
	A143	VENTURA YACHTS, S. L.	FERRETI 830	25,30	6,26	MOTOR
B153	A144	VERMELL POSTVENTA	ITAMA 55	17,07	4,75	MOTOR
B123	A122	X-YACHTS SPAIN	XP33	9,99	3,21	VELA
	A123	X-YACHTS SPAIN	XP38	11,58	3,70	VELA

Muestra flotante

Floating exhibition

Stand	Amarre	Empresa	Barco	Eslora	Manga	Tipo
D426	A230	BENETEAU	OCEANIS 35	10,45	3,70	VELA
	A231	BENETEAU	OCEANIS 38	11,50	3,99	VELA
	A232	BENETEAU	OCEANIS 45	13,94	4,50	VELA
	A233	BENETEAU	OCEANIS 60	18,24	4,99	VELA
	A234	BENETEAU	GT 49 FLY	15,73	4,27	MOTOR
	A235	BENETEAU	GT 44	13,45	3,96	MOTOR
	A236	BENETEAU	GT 38	12,32	3,71	MOTOR
	A237	BENETEAU	MC 4	13,88	4,04	MOTOR
	A238	BENETEAU	MC 5 FLY	15,20	4,29	MOTOR
C348	A256	BRICOMAR	DUFOUR 335	10,28	3,54	VELA
	A257	BRICOMAR	DUFOUR 36	10,99	3,61	VELA
	A258	BRICOMAR	DUFOUR 40	12,35	3,89	VELA
	A259	BRICOMAR	DUFOUR 410	12,35	4,20	VELA
	A261	BRICOMAR	DUFOUR 500	15,10	4,80	VELA
	A262	BRICOMAR	DUFOUR 560	17,15	5,05	VELA
C368	A273	C.N.B. - LAGOON	LAGOON 39	11,72	6,79	CATAMARAN
	A274	C.N.B. - LAGOON	LAGOON402 S2	11,97	7,25	CATAMARAN
	A275	C.N.B. - LAGOON	LAGOON500 S2	17,07	9,44	CATAMARAN
	A276	C.N.B. - LAGOON	LAGOON 630 MY	19,35	10,00	CATAMARAN
C350	A264	CATAMARANS BARCELONA XXI, S.L.	OUTREMER 52	14,98	7,45	CATAMARAN
	A271	CHANTIER CATANA SAS	BALI 4.5	13,60	7,42	CATAMARAN
	A247	DE ANTONIO YACHTS	D23	7,00	2,50	MOTOR
E539	A245	DON MARINO BOATS	GALEON 430 HT	13,25	4,10	MOTORm
C377	A280	FED. CAT . CULTURA I PATR. MARITIM	CARMEN	8,50	3,00	VELA CANGREA
	A281	FED. CAT . CULTURA I PATR. MARITIM	CARLOS BARRAL	6,09	2,21	BOT PESCA
	A282	FED. CAT . CULTURA I PATR. MARITIM	PEPETA	7,50	2,50	LLAUT
	A283	FED. CAT . CULTURA I PATR. MARITIM	SANT PAU	10,50	3,05	BARCA SARDINAL
C352	A265	FONTAINE PAJOT CATAMARANS	SABA 50	14,98	7,99	CATAMARAN
	A266	FONTAINE PAJOT CATAMARANS	VICTORIA 67	20,32	9,50	CATAMARAN
	A267	FONTAINE PAJOT CATAMARANS	CUMBERLAND 47	13,95	6,55	CATAMARAN
C324	A222	FUSTERIA NAUTICA GIRBAU	GIRBAU G29	9,10	2,95	MOTOR
	A223	FUSTERIA NAUTICA GIRBAU	GIRBAU G27	8,50	2,20	MOTOR
	A242	HELMOTOR	FORMULA 270	8,23	2,59	MOTOR

Stand	Amarre	Empresa	Barco	Eslora	Manga	Tipo
	A243	HELMOTOR	FORMULA 310 FX OPEN	9,45	2,90	MOTOR
	A244	HELMOTOR	GALEON 325	10,20	3,30	MOTOR
	A269	JAGUAR CATAMARANS INTERNATIONAL LTD	JAGUAR JC48	14,50	6,80	CATAMARAN
C309	A200	JEANNEAU	SUN ODYSSEY 349	10,34	3,44	VELA
	A201	JEANNEAU	SUN ODYSSEY 409	12,34	3,99	VELA
	A202	JEANNEAU	SUN ODYSSEY 469	14,05	4,49	VELA
	A203	JEANNEAU	SUN ODYSSEY 44 DS	13,34	4,24	VELA
	A204	JEANNEAU	LEADER 36	11,51	3,62	MOTOR
	A205	JEANNEAU	LEADER 40	12,33	3,80	MOTOR
	A206	JEANNEAU	VELASCO 43F	13,70	4,13	MOTOR
D435	A246	MARINA ESTRELLA	COBALT 336	10,00	3,30	MOTOR
C366	A272	MARINE TRAVELLER SARL	LEOPARD 44	12,98	7,25	CATAMARAN
	A212	MARINER YACHTS	MARINER 24	7,34	2,52	VELA
D437	A251	METROPOL NAUTICAS	CRANCHI E33	10,25	3,50	MOTOR
	A252	METROPOL NAUTICAS	CRANCHI M38	11,61	4,37	MOTOR
	A253	METROPOL NAUTICAS	CRANCHI M44	13,82	4,06	MOTOR
	A254	METROPOL NAUTICAS	CRANCHI ET43	13,8	4,37	MOTOR
	A209	MOTYVEL NAUTICA	GRAND SOLEIL 39	10,40	3,70	VELA
	A210	MOTYVEL NAUTICA	GRAND SOLEIL 50	15,15	4,58	VELA
C378	A284	MUSEU MARITIM DE BARCELONA	POLUX	10,50	3,08	BOT PRACTIC
	A285	MUSEU MARITIM DE BARCELONA	DRAC	9,00	1,60	VELA
	A286	MUSEU MARITIM DE BARCELONA	LOLA	6,00	1,80	LLAGUT
D422	A227	NAUTIC LUIS, S. L	WINDY 40 MAESTRO	12,00	3,70	MOTOR
	A228	NAUTIC LUIS, S. L	WINDY 31 ZONDA	9,13	3,00	MOTOR
D416	A213	POLISH MARINE INDUSTRY	HUZAR 28	8,55	2,59	VELA
	A214	POLISH MARINE INDUSTRY	NUMO YACHTS	7,70	2,50	VELA
	A216	SANREMO	SAN REMO 860	9,30	2,95	MOTOR
C330	A240	SCUBA ELX	PROS PRO 40	11,95	4,00	MOTOR
	A299	SOC. DE SALVAMENTO Y SEGURIDAD MARITIMA	GUARDAMAR POLIMNIA	31,90	7,5	MOTOR
C378	A287	TELA MARINERA	RAFAEL	12,90	4,10	MARINA TRADICIONAL
	A241	UN MON A VELA	FURIA 28	8,53	3,06	VELA
	A218	YAMAHA MOTOR ESPAÑA MARKETING, S.L.	ADRENALINA	9,00	3,50	NEUMATICA

Empresa	Stand
AIRON MARINE DI PAOLO	B 143
AFINAN	B 150
ANTAL SRL	B 115
ART62	B 141
AXA YACHTING SOLUTIONS	B 168
BAVARIA YACHTBAU GMBH	B 117
BAVARIA YACHTS	B 118
BERNARD-OPTIC	B 125
BLAU CEL INTERIORISMO	B 121
BUSINESS YACHTCLUB BARCELONA	B 106
CANTIERI NAVALI AUSTIN PARKER SRL	B 157
CORDERIE LANCELIN	B 130
DESSAL TECNOLOGIA DE L'AIGUA	B 132
ECAMAR PROPULSORES MARINOS	B 139
ELVSTROM VELAS	B 128
EROMAR	B 105
FUNDACIÓ PER LA NAVEGACIÓ OCEANICA BCN	B 191
HALLBERG RASSY	B 118
HANSE YACHTS AG	B 157
ITACADVENTURE	B 149
MAC NAVY	B 127
MARCELO PENNA GROUP	B 121
MARINA PORT VELL	B 169
MARINA VELA	B 114
MARINERIE.COM	B 107
MARIVENT YACHTS, S.L.	B 157
METROMAR	B 182
MUTUA MADRILEÑA	B 138
NORTH SAILS	B 104
ORIGIN-MARINE, S.L.	B 192
PANTAENIUS SPAIN S.L.	B 119
PRESTIGE LUXURY YACHTS	B 157
PRIMATIST BY BRUNO ABBATE SRL	B 157
PRINCESS YACHTS BARCELONA	B 183
QUER PROFESSIONAL BOATS, S. L.	B 110
RIVERA LIFESTYLE MANAGEMENT	B 146
RODMAN POLYSHIPS	B 167
SAILSELECT	B 134
SELDEN MAST	B 140
STARFISHER	B 118
STAY NAUTICA, S. L.	B 118
SUNSEEKER	B 100
TACK VELAS, S.L.	B 115

Empresa	Stand
TOPBARCOS.COM	B 145
TORQEEDO GMBH	B 135
TOY MARINE S.R.L.	B 157
VENTURA YACHTS, S.L.	B 151
VERMELL POSTVENTA, S.L.	B 153
WILLIAMS PERFORMANCE TENDERS	B 192
X-YACHTS SPAIN	B 123



nauticvillage by THECOOLUXURY

THECOOLUXURY es un concepto que une lo mejor de sector Premium con las próximas tendencias en el mercado.

Este año se presenta la edición **NAUTIC VILLAGE** by **THECOOLUXURY** un espacio que conecta *exclusividad, vanguardia e innovación* con un público objetivo junto con personalidades representativas del mundo empresarial, artístico y social que le permitirá promocionar e interactuar en uno de los eventos más importantes que se celebran en la ciudad de Barcelona.

THECOOLUXURY selecciona y dinamiza empresas innovadoras que serán los iconos en el futuro, como punto de referencia en las tendencias de alta gama.

THECOOLUXURY busca firmas innovadoras que son influyentes en las categorías:

Art & Design -Beauty -Business -Fashion -Gourmet -Lifestyle -Technology

THECOOLUXURY genera e impulsa conceptos inteligentes asegurando el "IT" Factor que una firma de lujo quiere tener.

THECOOLUXURY ofrece una selección de informes de tendencias basados en la investigación a medida para aquellas empresas que quieran aplicar *las futuras tendencias del lujo* y que estarán en vanguardia en la industria Premium analizando las *macro-tendencias, hypes y factores psico-sociales* que influyen en los consumidores.

El Objetivo de **THECOOLUXURY** es lanzar un concepto de *exclusividad* exponiendo en un mismo espacio firmas Premium que compartan los mismos valores de *excelencia e innovación*.

NAUTIC VILLAGE by **THECOOLUXURY** está situado al lado del Salón Restaurante donde se establecerán la mayoría de los eventos oficiales y diversos actos de relaciones públicas, durante y en el transcurso de los días de celebración del Salón.

Equipado con un mobiliario creado en exclusiva para el evento por **TECNINOVA Luxury Furnishing** y adaptado para proyectar una imagen de *vanguardia y excelencia*.

Las firmas expositoras disponen de un espacio de diseño vanguardista y con encanto dónde su producto o servicio está presente en la única zona destinada para ello en el *Salón Náutico* y ante un público selecto.

Todo ello generando visibilidad y posicionando firmas en el **Sector Premium** con una audiencia internacional, consiguiendo *Positive Awareness* tratando directamente con clientes potenciales y VIP's

Si quieres ser parte de **THECOOLUXURY** contáctanos a : info@thecooluxury.com

Empresa	Stand	Empresa	Stand
A SON DE MAR / CORSA NAUTICA	E 545	CATAMARANS BARCELONA	C 350
A. POUTADA, S.L.	C 303	CIPAX	D 422
A.P.PRO	G 750	CLEAR S.R.L.	C 302
AB INFLATABLES	E 542	CLICK-GO	C 381
ACASTIMAR	E 531	CLUB DEL NAVEGANTE, S. L.	G 787
ACCESORIS NAUTICS BRUMAR, S.L	G 785	CM FERRER, S.A.	E 570
ACCULIFT	D 406	COLEMAN	E 558
ADIN	D 474	COMERCIAL DE APLICACIONES ELECTRÓNICAS S.L.	D 474
AERMARINE	E 542	COMERCIAL RUPEREZ NAUTICA	G 754
AEROMARINE S.L.	D 474	COMPAGNIE DES AVENTURES	G 722
AGENCIA DE TURISMO DE BALEARES	E 573	CONADE IMPORTACIONS, S.L.	C 306
AGUIRRE SERVEIS NAUTICS	D 474	CONDARIA'87 SRL	D 474
AKNAMARA IP, S.L.	C 388	CONSORCI DE LES DRASSANES I MUSEU MARÍTIM DE BARCELONA	C 378
ALGAE-X	D 406	COPPERCOAT	D 474
ALTO SERVICE ITALIA	E 575	CORTES JARAWA, GABRIEL	G 786
AMURA	E 510	COSTA	D 408
ANACONDA NAUTICAL	E 575	CRAFT MARINE BARCELONA, S.L.	D 436
ANAM	D 471	CROWNLIN SPAIN	D 428
ANAVRE	D 404	CUMMINS POWER GENERATION	D 451 - E 550
ANEN	D 412	CUMMINS POWER GENERATION (UK) LTD	D 474
AQUA SIGNAL	E 558	DEPARTAMENT D'AGRICULTURA, RAMADERIA, PESCA, ALIMENTACIÓ	E 577
ARIMAR	D 474	DEPARTAMENT DE TERRITORI I SOSTENIBILITAT	E 577
ARIMAR S.P.A.	D 474	DESSALATOR	G 734
ARMADA ESPAÑOLA	E 579	DISMARINA MEDITERRANEA, S. L.	D 414
ASSOCIACIÓ CATALANA DE PORTS	D 467	DISVENT INGENIEROS - LIGHTFOOT	E 532 - E 533
ASSOCIACIÓ D'ESTACIONS NÀUTIQUES DE CATALUNYA (AENC)	E 577	DOCK MARINE	C 388 - E 574
ASTILLEROS AMILIBIA UNTZIOLAK, S.L.	G 784	DOMETIC	E 531
ASTILLEROS RM	E 511	DON MARINO BOATS	E 539
AUSMAR, S.A.	E 548	DR.SHRINK, INC.	E 5044
AZIMUT MARINE	F 629	DUARRY	E 542 - E 548
AZIMUTEL MARINE	E 530	DUARRY DIFUSION	E 542 E 548
B&P WATER TECHNOLOGIES	E 575	DUBARRY OF IRELAND	G 750
BAITRA	D 406	E.G. VALLIANATOS S.P.A.	D 474
BALSAMAR SERVICES 2000 S.L.	D 474	EBERSPÄCHER	E 531
BEACH WHEELS EUROPE	D 402	ECO-SISTEMS WATERMAKERS, S. L.	C 364
BENETEAU	D 426	EDEN TECHNOLOGY	E 575
BENNETT	E 558	EDITORIAL GRUPO V	E 509
BESTO	D 406	ELICHE RADICE	E 558
BIMINI TOP NAUTICA	G 733	ELYMAN	E 516
BLAKES LAVAC TAYLORS LTD	D 474	ENERNAVAL IBERICA, S.L.	F 640
BRICOMAR	C 348	EQUIPORT	E 569
BRUNSWICK MARINE IN EMEA	E 550 - D 451	EQUIPOS NAVALES INDUSTRIALES	E 534
CAPI2	E 531	ESCOLA DE MAR	C 375
CATA SIGNAL	D 406	ESTELLER	F 644
CATALANA OCCIDENT	D 474	EUROVINIL	D 474
CATALUNYA YACHT	E 547	FJ. BLASCO, S.L.	F 643

Elaborada con
12 botánicos naturales:



Enebro
salvaje.



Semillas
de cilantro.



Nuez
moscada.



Flor de
azahar.



Raíz de
angélica.



Lima.



Naranja
mediterránea.



Mandarina.



Tangerina.



Clementina.



Pomelo.



Limón
mediterráneo.



Espíritu **MEDITERRÁNEO**



La flor de azahar impregna de suavidad a Larios 12.



Disfruta de un consumo responsable. 40°

Stands

Empresa	Stand	Empresa	Stand
FADIN	D 474	LIROS	E 558
FAETON YACHTS, S.L.	C 307	LLAÛT	E 575
FEDERACIO CATALANA DE VELA	D 480	LLIBRERIA NAUTICA	E 514
FIREBOY-XINTEX, LTD	D 474	LOMAC NAUTICA S.R.L.	C 300
FOB	E 558	LUX MONTAGGI, NAVAL FURNISHINGS & SERVICE	G 749
FORMACION NAÛTICA DE BARCELONA	D 474	MALLORY	E 558
FONTAINE PAJOT CATAMARANS	C 352	MAN	D 464
FRIGONAUTICA	E 531	MANO MARINE	D 420
FRIGONAUTICA SRL	D 474	MAREX A/S	D 422
FURUNO	E 535	MARINA ESTRELLA	D 435
GALEON YACHTS	E 539	MARINA MARBELLA	D 432
GARMIN	E 537	MARINCO SRL	D 474
GENERALITAT DE CATALUNYA	E 577	MARINE BUSINESS	E 521
GIBELLATO FURNITURE NAUTICHE	C 300	MARINO CANTIERI	D 420
GOPRO	E 507	MASTERCRAFT SPAIN	D 444
GS MARINE	E 558	MAX POWER	E 531
GSERTEL	G 782	MERCANAUTIC BARNÀ	G 753
HAMANN AG	D 464	METROPOL NAUTICAS	D 437
HAMMAR	E 548	MIRA RIA	D 420
HELICES Y SUMINISTROS NAVALES, S.L.	E 567	MONTEREY BOATS	E 539
HELLA MARINE	E 558	MOTONAUTICA LLONCH	D 405
HELLY HANSEN	E 558	MOVILMOTORS, S.L.	E 562
HELLY HANSEN SPAIN, S.C.	E 500	MURIMAR SEGUROS	G 732
HEMPEL YACHT	E 552	NANNI DIESEL	D 464
HERNON MANUFACTURING, INC	E 5043	NARDI COMPRESORES	E 558
HOBIE SPAIN	D 482	NATIONAL MARINE MANUFACTURERS ASSOCIATION	E 502- E 5041 - E 5042 E 5043 - E 5044 - E 5045
ICOM	F 635 - F636	NAUTIC LUIS, S. L.	D 422
IDROMAR INTERNATIONAL	E 531	NAUTICA ANTONIO DE LA PEÑA, S.A	E 518
IMHOFF	G 750	NAUTICA ROSMAN	G 728
IMNASA	E 558	NAUTIGAS, S.L.	G 770
INGENIERIAS TÉCNICAS PORTUARIAS, S.L.	E 572	NAUTINORT CHARTER, S.L.	F 654
INSTEIMED, S.A.	G 747	NAUTIQUES SPAIN, S.L.	E 517
J. RIBAS E HIJOS, S.L. - PROPSPEED	G 748	NAUTRIC	G 780
JABSCO	E 558	NAVITRON	E 534
JAGUAR CATAMARANS INTERNATIONAL LTD	A 269	NEUVISA	G 779
JOHNSON PUMP	E 558	NORDKAPP	D 422
KANNAD	E 548	NORTHERN LIGHTS	E 531
KOHLER GENERATORS	D 464	NUTRISET, S.L.	G 738
L'UNIVERS DU BONBON	G 773	OCEAN SAFETY UK	D 474
LA FACTORÍA NAÛTICA SCCL	E 513	OCEAN SIGNAL	E 548
LAGOON	C 368	OPACMARE	E 558
LALIZAS	G 740	OPTOR, S.A.	E 506
LECOMBLE & SCHMITT	E 558	ORANGE MARINE	E 528
LEOPARD CATAMARANS	C 366	OROLIA LTD	D 474
LEWMAR	E 558		

Empresa	Stand
ORVEA SRL	D 474
OVERTEMP MARINE S.L.	E 5041
PARKER	D 422
PASCH Y CIA	D 464
PERE GARCIA	C 300
PERSONAL TRANSPORTER	G 791
PIMIENTO OHG - CRAZY CHAIR	E 566
PLANUS	E 531
PLUS S.R.L.	E 575
POLISH MARINE INDUSTRY	D 416
POLYFORM US	E 558
PORMAT	E 575
PORTS DE LA GENERALITAT	E 577
POSEIDON	E 518
POWER YATES, LDA.	G 726
PRONAUTIC	D 418
PROPSPEED	D 474
PUERTOS DE ANDALUCIA	D 465
QUICK	E 531 - D 418
RECAMBIOS MARINOS, S. L.	E 565
REMOLCS CORTES, S.L.	D 402
RINKER	E 518
RIVIERA	E 558
RODIMOTOR NAUTICA	D 420
S2S VESSEL	G 752
SAIM	D 474
SASTRERIA DEL MAR	G 757
SCUBA - ELX, S. L.	G 769 - C 330
SEA MATE	E 548
SEA RECOVERY	E 531
SEAHAWK PAINTS EUROPE	E 5042
SEAMAN	D 474
SEMAC S.L.	F 653
SEMIRRIGIDAS CARIBE S.L.	D 474
SERVICIOS Y EXCLUSIVAS AUTONAVALES, S.A.	D 474
SHANGHAI HIKETEXTILE CO.LTD	G 731
SHIREN	D 420
SHORELAND'R	D 402
SHURHOLD	E 558
SIDE-POWER	E 558
SKIPPER / CURT EDICIONES	E 519
SOLE, S.A.	E 559
SPAL	E 531
SPS	C 384
SPW GMBH	E 531

Empresa	Stand
STAMEGNA	E 531
STATE MARINE NAUTICA, S.L.	F 635
STEY MOTORS	D 464
STING	D 422
SUPERFLUSH	D 474
SUUNTO	G 750
SUZHOU PARSUN POWR MACHINE CO. LTD.	E 565
SYNTELIX AVANCES TECNOLÓGICOS S.L.	F 639
TECNOSEAL	E 558
TERHI OY	E 518
TESSILMARE	E 558
THULE	D 402
TIGULLIO	E 558
TOP OF MIND MARKETING, S.L.	G 788
TOPOMARINE	G 750
TOURON	D 451 - E 550
TRIM BOATS S.L.	E 557
TROPICAL CLOTHING COMPANY	G 781
TURISMO ANDALUZ	D 469
U-LINE	E 531
U-LINE CORPORATION	D 474
UNIO CATALANA DE SURF	C 384
VALO MARINE	D 420
VANGUARD MARINE LDA.	E 540
VDO	E 558
VECO	E 531
VELAS MARINAMAR	G 729
VELERIA SAN GIORGIO	E 558
VETUS	E 544
VICTRON ENERGY	E 531
VOLPI TECNO ENERGIA	E 531
VOLVO PENTA	E 556
WAECO	E 531
WALKER BAY BOATS	D 451 - E 550
WEBASTO	E 554
WEBASTO SE	E 554
WESMAR	E 531
WHEELEEZ	D 402
WETSWEETS	C 384
WINDPARADISE	C 384
WINDY BOATS AS	D 422
YAHIS	G 730
YAMAHA MOTOR ESPAÑA MARKETING, S.L.	C 300 - D 400
YANMAR EQUIPMENT IBERICA	D 460
YMG GROUP GMBH	G 783

expositores / exhibitors

A

A SON DE MAR / CORSA NAUTICA

MOLL DE LA FUSTA || E 545

MUELLE MARINA 2 PORT OLÍMPIC - 08005 BARCELONA (ESPAÑA)

Tel.: 656 811 899 - Fax: 934 146 183

E-Mail: ricard@corsanautica.com - Web: www.asondemar-nautica.com

Productos / Products: Vestimenta técnica / *Technical clothing.*

A.P.PRO

MOLL DE LA FUSTA || G 750

MUELLE MARINA L 12 PORT OLÍMPIC

08005 BARCELONA (ESPAÑA) Tel.: 932 213 875 - 627 718 089

E-Mail: appro@a-p-pro.com - Web: www.a-p-pro.com

Productos / Products: Ropa náutica. Mobiliario y decoración de interiores / *Nautical Clothing. Furniture and Interior Decoration.*

Marcas: DUBARRY OF IRELAND - GILL - IMHOFF OF HOLLAND - LEATHERMAN - LES VOLES DE SAINT TROPEZ - MARINE BUSINESS - MURPHY&NYE - MUSTO - NEW ZEALAND AUCKLAND - NORTH SAILS - SLAM - SUUNTO - TOPOMARINE

Empresas Representadas: DUBARRY OF IRELAND (IRLANDA) - TOPOMARINE (FRANCIA) - IMHOFF (PAISES BAJOS) - TOPOMARINE (FRANCIA) - SUUNTO (FINLANDIA)

A. POUTADA, S.L.

MOLL DE LA FUSTA || C 303

P.I. XARAS - 15969 SANTA EUGENIA DE RIBEIRA - A CORUÑA (ESPAÑA) - Tel.: 981 876 008 - Fax: 981 874 378

Web: www.auportada.com

Productos / Products: Embarcaciones a motor / *Motor Boats.*

AB INFLATABLES

MOLL DE LA FUSTA || E 542

COLOMBIA

Representada por: DUARRY DIFUSION (ESPAÑA)

AC NAUTICA-DEHLER

MOLL DE ESPAÑA || B-124 || AMARRE 121 || AMARRE 121

C/ CASTELAR, 4 - 36201 VIGO

Tel.: 959 470 112

Email: comercial@acnautica.com - www.acnautica.com

Productos / Products: Embarcaciones a vela / *Sailing boats*

Marca: Dehler

ACASTIMAR

MOLL DE LA FUSTA || E 531

C/ FERRERIES 21-23 - POL.IND. BELIANES - APDO. 182 - 43850

CAMBRILS - TARRAGONA (ESPAÑA)

Tel.: 977 362 118 - Fax: 977 362 687

E-Mail: acastimar@acastimar.com - Web: www.acastimar.com

Productos / Products: Lubricantes y aditivos. Recambios para motores. Ejes y hélices. Electrónica, sistemas de navegación y comunicación. Sistemas eléctricos. Instalaciones eléctricas. Generadores de energía y baterías. Electrodomésticos. Climatización. Calefacción. Aire Acondicionado. Instalaciones sanitarias. Accesorios para Embarcaciones. Materiales construcción y mantenimiento de embarcaciones / *Lubricants and additives. Spares for motors. Shafts and propellers. Electronics, Communication and Navigation Systems. Electrical Systems. Electrical facilities. Power generators and batteries. Household electrical appliances. Temperature Control Systems. Heating. Air conditioning. Sanitary facilities. Sanitary facilities. Accessories for Boats Construction and Maintenance materials for Boats.*

Marcas: ANGELO GANDOLA - BLAKES LAVAC TAYLOR - CAPI2 - CLIMMA - CRUISAIR - EBERSPICHER - FRIGOBOAT - FRIGONAUTICA - HYSY - IDROMAR - MARINE AIR - MAX POWER - NORTHERN LIGHTS - PAGURO - PLANUS - SEA RECOVERY - SIGMAR MARINE - SPW - STAMEGNA - U-LINE - VICTRON ENERGY - WAECO

Empresas Representadas: NORTHERN LIGHTS (EE.UU.) - WAECO (PAISES BAJOS) - SPAL (ITALIA) - PLANUS - FRIGONAUTICA (ITALIA) - U-LINE - SPW GMBH (ALEMANIA) - WESMAR (EE.UU.) - VICTRON ENERGY (PAISES BAJOS) - IDROMAR INTERNATIONAL (ITALIA) - VOLPI TECNO ENERGIA (ITALIA) - MAX POWER (FRANCIA) - EBERSPÄCHER (ALEMANIA) - CAPI2 - DOMETIC (SUECIA) - QUICK (ITALIA) - SEA RECOVERY (EE.UU.) - STAMEGNA (ITALIA) - VECO (ITALIA)

ACCESORIS NAUTICS BRUMAR, S.L

MOLL DE LA FUSTA || G 785

C/ SAN SALVADOR 7 BIS - 08291 RIPOLLET - BARCELONA (ESPAÑA)

Tel.: 935 922 911 - Fax: 935 922 960

E-Mail: info@brumarsl.com - Web: www.brumarsl.com

Productos / Products: Accesorios para Embarcaciones. Materiales construcción y mantenimiento de embarcaciones. Accesorios en cubierta. Salvamento y seguridad / *Accessories for Boats Construction and Maintenance materials for Boats. On-deck Accessories. Rescue and Safety.*

Marcas: ARMARE ROPES

ACCULIFT

MOLL DE LA FUSTA || D 406

EE.UU.

Representada por: BAITRA (ESPAÑA)

ADIN

MOLL DE LA FUSTA || D 474

AVDA. REINA M^o CRISTINA S/N

08004 BARCELONA (ESPAÑA)

Tel.: 932 332 432 - 615 643 349 - Fax: 932 332 433

E-Mail: info@adin.cat - Web: www.adin.cat

Productos / Products: Organismos oficiales. Instituciones y Clubs. Asociaciones / *Official Bodies, Institutions and Clubs. Associations.*

Marcas: ADIN - FADIN - WWW.FADINBOATS.COM - WWW.FESTIVALDELMAR.NET - WWW.NAUTICS.CAT

AERMARINE

MOLL DE LA FUSTA || E 542

ITALIA

Representada por: DUARRY DIFUSION (ESPAÑA)

AEROMARINE S.L.

MOLL DE LA FUSTA || D 474

PONTEVEDRA (ESPAÑA)

Tel.: 937 586 078 - 609 376 278

E-Mail: info@balsamar.com - Web: balsamar.com

Productos / Products: Salvamento y seguridad / *Rescue and Safety.*

Marcas: AEROMARINE

Representada por: BALSAMAR SERVICES 2000, S.L. (ESPAÑA)

AFINAN

MOLL D'ESPANYA || B 150

C/ HIGINI ANGLÉS, 4 ALTILLO, 2 .

43001 TARRAGONA (ESPAÑA)

Tel.: 977 520 470 - Fax: 977 238 137

E-Mail: afinan@afinan.com - Web: www.afinan.com

Productos / Products: Entidades financieras. Seguros. Otros / *Financial Institutions. Insurance. Others.*

Marcas: AFINAN - BANC SABADELL FINANCIACIÓN - BANCO SABADELL LEASING

AGENCIA DE TURISMO DE BALEARES

MOLL DE LA FUSTA || E 573

C/ RITA LEVI S/N. , PARC BIT CTRA.VALLDEMOSSA KM.7,4 - 07121

PALMA DE MALLORCA - BALEARES (ESPAÑA)

Tel.: 971 177 210 - Fax: 971 784 600

E-Mail: fires@atb.caib.es - Web: www.illesbalears.es

Productos / Products: Turismo náutico. Organismos oficiales, Instituciones y Clubs / *Nautical Tourism. Official Bodies, Institutions and Clubs.*

Marcas: FORMENTERA - IBIZA - MALLORCA - MENORCA

AGUIRRE SERVEIS NAUTICS

MOLL DE LA FUSTA || D 474

C/ BINEFAR 37 - 08020 BARCELONA (ESPAÑA)

Tel.: 654 873 516

E-Mail: info@serviciosnauticos.net - Web: www.serviciosnauticos.net

Productos / Products: Embarcaciones a vela. Embarcaciones a motor. Motores. Electrónica, sistemas de navegación y comunicación. Sistemas eléctricos. Accesorios para Embarcaciones. Materiales construcción y mantenimiento de embarcaciones. Accesorios en cubierta. Salvamento y seguridad. Reparación de embarcaciones. Seguros / *Sailing Boats. Motor Boats. Motors. Electronics, Communication and Navigation Systems. Electrical Systems. Accessories for Boats Construction and Maintenance materials for Boats. On-deck Accessories. Rescue and Safety. Boat repairs. Insurance.*

Marcas: CATALANA OCCIDENTE - COPPERCOAT - PROPSPEED - SUPERFLUSH

Empresas Representadas: CATALANA OCCIDENTE (ESPAÑA) - SUPERFLUSH (EE.UU.) - COPPERCOAT (REINO UNIDO) - PROPSPEED (NUEVA ZELANDA) - COPPERCOAT (REINO UNIDO) - CATALANA OCCIDENTE (ESPAÑA) - SUPERFLUSH (EE.UU.)

AIRON MARINE DI PAOLO MOLINARI

MOLL D'ESPANYA || AMARRE 141

C/ EDISON 5 P.I. LA PEDRERA - APDO. CORREOS 229 - 03720

BENISSA - ALICANTE (ESPAÑA)

Tel.: 660 702 223 - 627 454 786 - Fax: 965 734 699

E-Mail: aironmarine@hotmail.com

Productos / Products: Embarcaciones a motor / *Motor Boats.*

AKNAMARA IP, S.L.

MOLL DE LA FUSTA || C 388

PORT GINESTA - LOCAL 703 - 08860 CASTELLDEFELS - BARCELONA (ESPAÑA)

Tel.: 902 103 117 - Fax: 934 746 657

E-Mail: info@aknamara.com - Web: www.aknamara.com

Productos / Products: Motos de agua. Canoas, Kayaks. Salvamento y seguridad. Ropa náutica. Servicios. Equipamientos para puertos. Submarinismo. Otros / *Jet skis. Canoes, Kayaks. Rescue and Safety. Nautical Clothing. Services. Port Equipment. Scuba Diving. Others.*

Marcas: CADKAT CARROS DE PLAYA - CADKAT CARROS VARADA - HOBIE CAT - JOBE - KAYAKS - MARTINI PEDALOS - STARBOARD

ALGAE-X

MOLL DE LA FUSTA || D 406

EE.UU.

Representada por: BAITRA (ESPAÑA)

ALTO SERVICE ITALIA

MOLL DE LA FUSTA || E 575

VIA CALAGRANDE, 9B - 55040 CAPEZZANO PIANORE (ITALIA)

Tel.: +39 (0) 584 96 96 85 - Fax: +39 (0) 584 96 94 57

E-Mail: altoservice@altoservice.it - Web: www.altoservice.it

Representada por: LLAÛT (ESPAÑA)

AMOYACHTS, S.L

MOLL D'ESPANYA || B180 || AMARRE 169 - 170

MARINA BOTAFOCH, LOCAL 106 - 07800 IBIZA - BALEARES (ESPAÑA)

Tel.: 650 801 839

Email: sales@amoyachts.com - www.amoyachts.com

Productos / Products: Yates / *Yachts*

AMURA

MOLL DE LA FUSTA || E 510

CALLE C - NAVE D 11 PARQUE TECNOLÓGICO Y LOGÍSTICO DE VIGO - 36315 VIGO - PONTEVEDRA (ESPAÑA)

Tel.: 986 485 214 - 657 965 175 - Fax: 986 413 725

E-Mail: amura@amuranet.com - Web: www.amuranet.com

Productos / Products: Otros / *Others.*

ANACONDA NAUTICAL

MOLL DE LA FUSTA || E 575

PLAZA SAN EMETERIO, 5

31190 CIZUR MENOR - NAVARRA (ESPAÑA)

Tel.: 948 856 024 - Fax: 665 148 036

E-Mail: info@anacondanautical.com

Web: www.anacondanautical.com

Representada por: LLAÛT (ESPAÑA)

ANAM

MOLL DE LA FUSTA || D 471

C/ SECRETARI COLOMA, 104 - 08024 BARCELONA (ESPAÑA)

Tel.: 932 850 500 - 620 993 793 - Fax: 932 850 530

E-Mail: anam@anambcn.org - Web: www.anambcn.org

Productos / Products: Otros / *Others.*

Marcas: LA RUTA DE LA SAL - TROFEO PEPE FERRÉS - LA RUTA DE LA TRAMUNTANA - REGATA BAHÍA DE POLLENÇA - REGATA CANAL DE MALLORCA - TROFEO ALONSO ECHEGARAY - REGATA DE LA COSTA BRAVA - REGATA DEL DELTA

Representada por: ANAM (ESPAÑA)

ANAVRE

MOLL DE LA FUSTA || D 404

C/ CIPRESES, 30 - 28223 POZUELO DE ALARCÓN - MADRID (ESPAÑA)

Tel.: 937 152 000 - 649 986 661

E-Mail: nautico@anavre.org - Web: www.anavre.org

Productos / Products: Organismos oficiales, Instituciones y Clubs / *Official Bodies, Institutions and Clubs.*

ANEN

MOLL DE LA FUSTA || D 412

C/ VELÁZQUEZ 59 2º CENTRO DCHA - 28001 MADRID (ESPAÑA)

Tel.: 913 532 994 - 670 653 410

E-Mail: anen@anen.es - Web: www.anen.es

Productos / Products: Organismos oficiales, Instituciones y Clubs / *Official Bodies, Institutions and Clubs.*

ANTAL SRL

MOLL D'ESPANYA || B 115

ITALIA

Web: www.antal.it

Representada por: TACK VELAS, S.L. (ESPAÑA)

AQUA SIGNAL

MOLL DE LA FUSTA || E 558

ALEMANIA

Representada por: IMNESA (ESPAÑA)

ARIMAR S.P.A.

MOLL DE LA FUSTA || D 474

VIA BENEFICIO II TRONCO 57/A - 48015 MONTALETTO DI CERVIA (ITALIA)

Tel.: +39 (0) 544 96 42 11 - Fax: +39 (0) 544 96 55 71

E-Mail: sales@arimar.com - Web: www.arimar.com

Productos / Products: Embarcaciones neumáticas. Neumáticas rígidas. Neumáticas semirrígidas. Neumáticas plegables. Salvamento y seguridad. Balsas de salvamento hinchables / *Inflatable. Rigid inflatables. Semi-rigid inflatables. Folding inflatables. Rescue and Safety. Inflatable life rafts.*

Marcas: ARIMAR - SOLEMAR

ARIMAR

MOLL DE LA FUSTA || D 474

ITALIA

Tel.: 937 586 078 - 609 376 278

E-Mail: ventas@balsamar.com - Web: balsamar.com

Productos / Products: Salvamento y seguridad / *Rescue and Safety.*

Marcas: ARIMAR

Representada por: BALSAMAR SERVICES 2000, S.L. (ESPAÑA)

ARMADA ESPAÑOLA

MOLL DE LA FUSTA || E 579

C/ MONTALBAN 2 CUARTEL GRAL. DE LA ARMADA

28014 MADRID (ESPAÑA)

Tel.: 913 795 047/48 - Fax: 915 217 544

E-Mail: comunicacion@fn.mde.es

Web: www.armada.mde.es

Productos / Products: Organismos oficiales, Instituciones y Clubs / *Official Bodies, Institutions and Clubs.*

Marcas: 225 ANIVERSARIO DE LAS ESCUELAS DE BUZOS DE LA ARMADA.

ART62

MOLL D'ESPANYA || B 141

AVDA. DIAGONAL 662-664 - 08034 BARCELONA (ESPAÑA)

Tel.: 934 928 282

E-Mail: oteixido@art62.com - Web: www.art62.com

Productos / Products: Mobiliario y decoración de interiores / *Furniture and Interior Decoration.*

ASSOCIACIÓ D'AMICS DEL QUEIX CIUTAT DE BADALONA

MOLL DE LA FUSTA || C377

PORT ESPORTIU DE BADALONA - EDIFICIO CAPITANIA - 08912

E-Mail: info@amicsqetxciutatbadalona.cat

Web: www.amicsqetxciutatbadalona.cat

Productos / Products: Marina Tradicional / *Traditional vessels*

ASSOCIACIÓ ESCOLA DE VIDA

MOLL DE LA FUSTA || C375

C/ DELS PELLAIRES, 33 -BJ B - 08019 BARCELONA (ESPAÑA)

Tel.: 932 661 874

E-Mail: escolademar.bcn@gmail.com - Web: www.tallerspellaire.org

Productos / Products: Marina Tradicional / *Traditional vessels*

ASSOCIACIÓ CATALANA DE PORTS

MOLL DE LA FUSTA || D 467

C/ BALMES 156 ENTRESOL 2º - 08008 BARCELONA (ESPAÑA)

Tel.: 934 153 301 - Fax: 934 154 426

E-Mail: info@acpet.es - Web: www.acpet.es

Productos / Products: Servicios. Equipamientos para puertos. Turismo náutico. Organismos oficiales. Instituciones y Clubs / *Services. Port Equipment. Nautical Tourism. Official Bodies, Institutions and Clubs.*

ASSOCIACIÓ D'ESTACIONS NAUTIQUES DE CATALUNYA (AENC)

MOLL DE LA FUSTA || E 577

ESPAÑA

Tel.: 930 011 611

E-Mail: info@encatalunya.cat - Web: www.encatalunya.info

Productos / Products: Turismo náutico / *Nautical Tourism.*

Marcas: ESTACIÓN NAÚTICA COSTA DAURADA - ESTACIÓN NAÚTICA DE L'ESTARTIT- ILLES MEDES - ESTACIÓN NAÚTICA DE ROSES - CAP DE CREUS - ESTACIÓN NAÚTICA DE SANT CARLES DE LA RÁPITA - DELTA DE L'EBRE - ESTACIÓN NAÚTICA DE SANTA SUSANNA - ESTACIÓN NAÚTICA DE VILANOVA I LA GELTRÚ

Representada por: GENERALITAT DE CATALUNYA (ESPAÑA)

ASTILLEROS AMILIBIA UNTZIOLAK, S.L.

MOLL DE LA FUSTA || G 784

C/ ARRATOLA ALDEA, 14 - 20810 ORIO - GUIPÚZCOA (ESPAÑA)

Tel.: 943 830 829 - Fax: 943 894 081

E-Mail: amilibia@amilibia.com - Web: www.amilibia.com

Productos / Products: Accesorios para Embarcaciones. Materias construcción y mantenimiento de embarcaciones / *Accessories for Boats Construction and Maintenance materials for Boats.*

ASTILLEROS ASTONDOA

MOLL D'ESPANYA || B 171 || AMARRE 161

MUELLE DE PONIENTE, S/N - 03180 SANTA POLA (ESPAÑA)

Tel.: 965 413 702

E-Mail: astondoa@astondoa.es - Web: www.astondoa.es

Productos / Products: embarcaciones a motor / *Motor boats*

ASTILLEROS RM

MOLL DE LA FUSTA || E 518

POLIGONO INDUSTRIAL DE ULLA -17140 ULLA - GIRONA (ESPAÑA)

Tel.: 972 760 443 - 670 251 159

E-Mail: astillero@astillerosm.com - Web: www.astillerosm.com

Productos / Products: Accesorios para Embarcaciones. Materiales construcción y mantenimiento de embarcaciones / *Accessories for Boats Construction and Maintenance materials for Boats.*

AUSMAR, S.A.

MOLL DE LA FUSTA || E 548

PLAZA ESPAÑA 9 1º. IZDA - 28008 MADRID (ESPAÑA)

Tel.: 915 425 878 - Fax: 915 476 087

E-Mail: info@ausmar.es - Web: www.ausmar.com

Productos / Products: Embarcaciones a motor. Botes. Radionavegación y telecomunicaciones. Salvamento y seguridad. Extintores. Balsas de salvamento hinchables / *Motor Boats. Uncovered Boats. Radionavigation and telecommunications. Rescue and Safety. Extinguishers. Inflatable life rafts.*

Marcas: DUARRY - HAMMAR - IMNASA - KANNAD - MC. MURDO - OCEAN SIGNAL

Empresas Representadas: OCEAN SIGNAL (REINO UNIDO) - KANNAD (FRANCIA) - SEA MATE (BELGICA) - DUARRY (ESPAÑA) - HAMMAR (SUECIA)

AXA YACHTING SOLUTIONS

MOLL D'ESPANYA || B 168

RUE JULES LE FEBRE 2/4 - 75426 PARIS (FRANCIA)

Tel.: +33 (0) 456 92 89 19 - + 33 (0) 633 67 74 61

Fax: +33 (0) 156 92 81 40

E-Mail: yves.bourbonnaud@axa-cs.com - Web: www.axa-yachting-solutions.com

Productos / Products: Seguros / *Insurance.*

AZ TRADING

MOLL DE LA FUSTA D 474

AVDA. ANTONIO GAUDI, 78 NAVE 13 - 08191 BARCELONA (ESPAÑA)

Tel.: 936 242 456 - Fax: 936 242 456

E-Mail: andrea@aztrading.com - Web: www.aztrading.com

Productos / Products: Ropa náutica / *Nautical Clothes*

AZIMUT MARINE

MOLL DE LA FUSTA || F 629

C/ DELS FURS 50 EDIF. AZIMUT

46701 GANDIA - VALENCIA (ESPAÑA)

Tel.: 962 965 200 - Fax: 962 965 251

E-Mail: comercial@azimut.es - Web: www.azimutmarine.es

Productos / Products: Electrónica, sistemas de navegación y comunicación. Sistemas eléctricos / *Electronics. Communication and Navigation Systems. Electrical Systems.*

Marcas: FISCHER PANDA - FUSION - MASTERVOLT - RAYMARINE - VITRIFRIGO

AZIMUTEL MARINE

MOLL DE LA FUSTA || E 530

C/ DELS FURS 50

46701 GANDIA - VALENCIA (ESPAÑA)

Tel.: 962 965 100 Fax: 962 965 251

E-Mail: info@azimut.es - Web: www.azimut.es

Productos / Products: Electrónica, sistemas de navegación y comunicación. Sistemas eléctricos. Electrodomésticos. Climatización. Salvamento y seguridad. Pesca / *Electronics, Communication and Navigation Systems. Electrical Systems. Household electrical appliances. Temperature Control Systems. Rescue and Safety. Fishing.*

Marcas: BANTEN - BEP MARINE - FISCHER PANDA - FUSION - GME - MASTERVOLT - RAYMARINE - VITRIFRIGO

B

B&P WATER TECHNOLOGIES

MOLL DE LA FUSTA || E 575

VIALE CESCO BASEGGIO, 44 - 00139 ROMA (ITALIA)

Tel.: +39 (0) 689 02 16 47 - Fax: +39 (0) 687 19 76 31

E-Mail: info@bpwatertech.com - Web: www.bpwatertech.com

Representada por: LLAÛT (ESPAÑA)

BAITRA

MOLL DE LA FUSTA || D 406

C/ SOPEGAL 25

36393 SABARIS-BAIONA - PONTEVEDRA (ESPAÑA)

Tel.: 986 354 000 - 630 959 844 - Fax: 986 354 004

E-Mail: comercia@baitra.com - Web: www.baitra.com

Productos / Products: Motores Fueraaborda. GPS. Correderas. Compases y Sextantes. Sistemas eléctricos. Instalaciones eléctricas. Generadores de energía y baterías. Luces de navegación. Electrodomésticos. Climatización. Instalaciones sanitarias. Accesorios para embarcaciones. Materiales construcción y mantenimiento de embarcaciones. Accesorios en cubierta. Ventanas, portillos, parabrisas. Escaleras, planchas, barandillas, pasamanos. Defensas. He-

rrajes. Anclas y cadenas. Salvamento y seguridad. Banderas. Lámparas y señalización. Extintores. Boyas. Mobiliario y decoración de interiores. Muebles. Otros / *Outboard motors. GPS. Logs. Compasses and sextants. Electrical Systems. Electrical facilities. Power generators and batteries. Navigation lights. Household electrical appliances. Temperature Control Systems. Sanitary facilities. Accessories for Boats Construction and Maintenance materials for Boats. On-deck Accessories. Windows, portholes, and windscreens. Stairways, gangways, rails, handles. Fenders. Iron fittings. Anchors and chains. Rescue and Safety. Flags. Lights and signals. Extinguishers. Buoy. Furniture and Interior Decoration. Furniture. Others.*

Marcas: AIR-ONLY VENTILATORS - ALLEN - AMC - ANCHORLIFT - AQUA SIGNAL - ARAVON - ASTEL MARINE - BCM ILLUMINAZIONE - BEDFLEX - BFIRE EXTINCION - BIO-SOK - BLUE SEA SYSTEMS - BOMAR - BPLUS - BRAVO - C.E.M. - CATANLUPPI - CLEAN WATER SOLUTIONS - COLE-HERSEE - CONEXUS - CONFORT SEAT - DAMADE - DATA - DECKMATE - DEK KING - DHR - DOEL-FIN - DOLPHIN BATTERY CHARGER - DOMETIC - WAECO - E-T-A - EASTERNER - ECHOMAX - ERTEC - EXALTO - FASTMOUNT - FENDERCOVERS - FENDRESS - FLOVER - FREEMAN MARINE - FRENCH - GAS STRUT - HEADHUNTER - HENDERSON - HOLT - JOHNSON PUMP - KENYON - KLEINN - LAMP - LEB - LENCO - LOFRANS - LOPOLIGHT - MAESTRINI - MANSOON ANCHORS LTD. - MARCO - MARINE INSTRUMENTS - MARINE PROPULSION - MARINE TOWN - MASE - MENTE-MARINE - MG DUFF - MOBELLA - MOBWATCHER - NAUTILUS - NOA - NORMA - NORSAP - OLCESE RICCI - PERFORMANCE METALS - POLIPODIO - POMPANETTE - POWER-PACKER - PROPROTECTOR - R&S - RARITAN - RATIO ELECTRIC - RAZETO & CASARETO - REBA - RESOLUX - REYA SAS - RITCHIE - ROCA - SAMSON - SEA FIRE - SEPAR - SOUTHCO - SUTARS - SWIMGUARD - TECHIMPEX - TIKAL - UFLEX - ULTRAFLEX - VETUS - VICTRON - WAECO - WAVESTREAM - WEMA - WHALE - WILKS - WISE SEATS - WISKA - XELOGEN

Empresas Representadas: ACCULIFT (EE.UU.) - ALGAE-X (EE.UU.) - CATA SIGNAL (CHINA) - BESTO (PAISES BAJOS)

BALSAMAR SERVICES 2000 S.L.

MOLL DE LA FUSTA || D 474

C/ FRANCESC LAYRET 28-32. 08302 MATARO - BARCELONA (ESPAÑA)

Tel.: 937 586 078 - 609 376 278

E-Mail: info@balsamar.com - Web: balsamar.com

Productos / Products: Embarcaciones neumáticas. Neumáticas rígidas. Neumáticas semirrígidas. Neumáticas plegables. Botes

a remos. Electrónica, sistemas de navegación y comunicación. Prisma-ticos. Accesorios para Embarcaciones. Materiales construcción y mantenimiento de embarcaciones. Salvamento y seguridad. Banderas. Lámparas y señalización. Extintores. Balsas de salvamento hinchables. Boyas. Otros / *Inflatables. Rigid inflatables. Semi-rigid inflatables. Folding inflatables. Rowing boats. Electronics, Communication and Navigation Systems. Binoculars. Accessories for Boats Construction and Maintenance materials for Boats. Rescue and Safety. Flags. Lights and signals. Extinguishers. Inflatable life rafts. Buoys. Others.*

Marcas: AEROMARINE - ALMAR - ARIMAR - BALSAMAR - CALLEGARI - CRV - FIREBOY - GME - HAMMAR - ISP - JON BUOY - KANNAD - LADEÖ - MCMURDO - MULLION - OCEAN SAFETY - ODEO FLARE - PAINSWESSEX - PLASTIMAR - PLASTIMO - RAYMARINE - REMPLOY - SAILOR - SEAMAN - SEAWOLF - SIMRAD - XM

Empresas Representadas: FIREBOY-XINTEX, LTD (EE.UU.) - SEAMAN (TURQUIA) - OCEAN SAFETY UK (REINO UNIDO) - AEROMARINE S.L. (ESPAÑA) - EUROVINIL (ITALIA) - ARIMAR S.P.A. (ITALIA) - E.G.VALLIANATOS S.P.A. (GRECIA) - EUROVINIL (ITALIA) - BALSAMAR SERVICES 2000 S.L. (ESPAÑA) - OROLIA LTD (REINO UNIDO) - COMERCIAL DE APLICACIONES ELECTRÓNICAS S.L. (ESPAÑA)

BAVARIA SPAIN

MOLL D'ESPANYA || B 117 || AMARRE 111 || AMARRE 112 || AMARRE 113 ||

AMARRE 114 || AMARRE 116 || AMARRE 117 || AMARRE 118

CLUB DE MAR - 07015 PALMA DE MALLORCA - BALEARES (ESPAÑA)

Tel.: 971 401 883 - Fax: 971 401 901

E-Mail: info@bavaria-spain.com - Web: www.bavaria-spain.com

Productos / Products: Embarcaciones a vela. Embarcaciones a motor. Turismo náutico / *Sailing Boats. Motor Boats. Nautical Tourism.*

Marcas: BAVARIA YACHTS (MOTOR) - BAVARIA YACHTS (SAIL) - GREENLINE BOATS

Empresas Representadas: BAVARIA YACHTBAU GMBH (ALEMANIA)

BAVARIA YACHTBAU GMBH

MOLL D'ESPANYA || B 117 || AMARRE 111 || AMARRE 112 || AMARRE 113 ||

AMARRE 114 || AMARRE 116 || AMARRE 117 || AMARRE 118

BAVARIASTRAFLE, 1 - 97232 GIEBELSTADT (ALEMANIA)

Tel.: +49 (0) 933 49 42 - 0

E-Mail: info@bavaria-yachtbau.com - Web: www.bavaria-yachtbau.com

Representada por: BAVARIA SPAIN (ESPAÑA)

BAVARIA YACHTS

MOLL D'ESPANYA || B 118

ALEMANIA

Representada por: STAY NAUTICA, S. L. (ESPAÑA)

BEACH WHEELS EUROPE

MOLL DE LA FUSTA || D 402

CTRA. SANT HIPOLIT, 4 - 08500 VIC - BARCELONA (ESPAÑA)

Tel.: 938 892 231 - Fax: 938 893 402

E-Mail: josepm@beachwheelseurope.com

Web: www.beachwheelseurope.com

Productos / Products: 5Vela ligera. Botes. Transporte para embarcaciones / *Dinghies. Uncovered Boats. Transport for Boats.*

Representada por: REMOLCS CORTES, S.L. (ESPAÑA)

BELLIURE

MOLL D'ESPANYA || AMARRE 160

PUERTO PESQUERO S/N - 03710 CALPE - ALICANTE (ESPAÑA)

Tel.: 965 837 114 - Fax: 965 837 113

E-Mail: ventas@belliure.com - Web: www.belliure.com

Productos / Products: Embarcaciones a vela. Embarcaciones a motor. Accesorios para Embarcaciones. Materiales construcción y mantenimiento de embarcaciones / *Sailing Boats. Motor Boats. Accessories for Boats. Construction and Maintenance materials for Boats.*

Marcas: BELLIURE

BENETEAU

MOLL DE LA FUSTA || D 426 || AMARRE 230 || AMARRE 231 || AMARRE 232

|| AMARRE 233 || AMARRE 234 || AMARRE 235 || AMARRE 236 || AMARRE

237 || AMARRE 238

VENDEOPOLE - 2 RUE DU GRAND LARGE - 85805 SAINT GILLES CROIX DE VIE (FRANCIA)

Tel.: +33 (0) 251 60 50 00 - Fax: +33 (0) 251 60 50 10

E-Mail: internet@beneteau.com - Web: www.beneteau.com

Productos / Products: Embarcaciones a vela. Embarcaciones a motor / *Sailing Boats. Motor Boats.*

Marcas: ANTARES - BARRACUDA - FIRST - FLYER - GRAN TURISMO - MONTECARLO - OCEANIS - SENSE - SWIFT TRAWLER

BENTLEY BARCELONA

MOLL D'ESPANYA || B 185

PASEO ZONA FRANCA, 10 - 08034 BARCELONA (ESPAÑA)

Tel.: 932 896 363 - Fax: 932 8966 366

E-Mail: marketing@carsgallery.es - Web: www.carsgallery.es

Productos / Products: Otros / *Others*

BENNETT

MOLL DE LA FUSTA || E 558

EE.UU.

Representada por: IMNASA (ESPAÑA)

BERNARD-OPTIC

MOLL D'ESPANYA || B 125

FAUBURG D'AUVERGNE 7 - 30100 ALES (FRANCIA)

Tel.: +33 622 321 307

E-Mail: didier.bernard@bernard-optic.com

Web: www.bernard-optic.com

Productos / Products: Fibra de vidrio. Ventanas, portillos, parabrisas / *Fibreglass. Windows, portholes, and windscreens.*

BESTO

MOLL DE LA FUSTA || D 406

PAISES BAJOS

Representada por: BAITRA (ESPAÑA)

BIMINI TOP NAUTICA

MOLL DE LA FUSTA || G 733

PASAJE NARCIS MONISTROL, 9 - 08349 CABRERA DE MAR - BARCELONA (ESPAÑA)

Tel.: 937 414 414 - 606 962 482 - Fax: 937 414 415

E-Mail: info@btn.cat - Web: www.btn.cat

Productos / Products: Accesorios para Embarcaciones. Materiales construcción y mantenimiento de embarcaciones. Accesorios en cubierta / *Accessories for Boats Construction and Maintenance materials for Boats. On-deck Accessories.*

Marcas: BIMINI TOP NAUTICA - BTN - SAULEDA - SUMBRELLA - TOLDONAUTICA - TOLDOSONLINE.EU - YKK

BLAKES LAVAC TAYLORS LTD

MOLL DE LA FUSTA || D 474

REINO UNIDO

Representada por: SERVICIOS Y EXCLUSIVAS AUTONAVALES, S.A. (ESPAÑA)

BLAU CEL INTERIORISMO

MOLL D'ESPANYA || B 121

AVDA. ICARIA 143 1º - 08005 BARCELONA (ESPAÑA)

Tel.: 932 219 349 - 659 746 810 - Fax: 932 219 431

E-Mail: silvia@mpyachts.com - Web: www.mpyachts.com

Representada por: MARCELO PENNA GROUP (ESPAÑA)

BOSTON WHALER

MOLL D'ESPANYA || B 172 || AMARRE 162

C/ FERRAN ARGULLO, 24 BAJOS - 08021 BARCELONA (ESPAÑA)

Tel.: 670 693 072

Email: jr@bostonwhaler.es - Web: www.3bbcn.com

Productos / Products: embarcaciones a motor / *Motor boats*

BRICOMAR

MOLL DE LA FUSTA || C 348 || AMARRE 256 || AMARRE 257 || AMARRE 258

|| AMARRE 259 || AMARRE 261 || AMARRE 262

PASEO COMTE JOAN DE BORBO, 86 - 08003 BARCELONA (ESPAÑA)

Tel.: 932 219 208 - Fax: 932 219 218

E-Mail: info@bricomar.com - Web: www.bricomar.com

Productos / Products: Embarcaciones a vela. Embarcaciones a motor. Embarcaciones neumáticas. Electrónica, sistemas de navegación y comunicación. Sistemas eléctricos. Climatización. Instalaciones sanitarias. Accesorios para embarcaciones. Materiales construcción y mantenimiento de embarcaciones / *Sailing Boats. Motor Boats. Inflatables. Electronics, Communication and Navigation Systems. Electrical Systems. Temperature Control Systems. Sanitary facilities. Accessories for Boats Construction and Maintenance materials for Boats.*

Marcas: CNB YACHTS - DUFOUR YACHTS - SLY YACHTS

BRUNSWICK MARINE IN EMEA

MOLL DE LA FUSTA || D 451 - E 550

BELGICA

Representada por: TOURON (ESPAÑA)

BUSINESS YACHTCLUB BARCELONA

MOLL D'ESPANYA || B 106

C/ SENECA, 11 3º 2º - 08006 BARCELONA (ESPAÑA)

Tel.: 610 766 511

E-Mail: info@business-yachtclub.com

Web: www.business-yachtclub.com

Productos / Products: Embarcaciones a vela. Veleros de cruce-ro. Turismo náutico. Otros. Marina tradicional / *Sailing Boats. Sailing cruisers. Nautical Tourism. Others. Tradicional Marina.*

C

CANTIERI NAVALI AUSTIN PARKER SRL

MOLL D'ESPANYA || B 157 || AMARRE 149 || AMARRE 150 || AMARRE 154 ITALIA

Productos / Products: Embarcaciones a motor / *Motor Boats.*

Marcas: AUSTIN PARKER

Representada por: MARIVENT YACHTS, S.L. (ESPAÑA)

CACHE 010, S.L

MOLL DE LA FUSTA || E 583

AVDA. DIAGONAL, 474 - 08006 BARCELONA - (ESPANA)

Tel.: 932 186 555

E-Mail: evar@vipstyle-magazine.com - Web: www.vipstyle.com

CAPI2

MOLL DE LA FUSTA || E 531

ESPAÑA

Productos / Products: Electrónica, sistemas de navegación y comunicación. Sistemas eléctricos / *Electronics. Communication and Navigation Systems. Electrical Systems.*

Marcas: CAPI2

Representada por: ACASTIMAR (ESPAÑA)

CATA SIGNAL

MOLL DE LA FUSTA || D 406

CHINA

Representada por: BAITRA (ESPAÑA)

CATALANA OCCIDENT

MOLL DE LA FUSTA || D 474

BARCELONA (ESPAÑA)

Web: www.serviciosnauticos.net

Representada por: AGUIRRE SERVEIS NAUTICS (ESPAÑA)

CATALUNYA YACHT

MOLL DE LA FUSTA || E 547

C/ AEROCUB, 14 - 17487 EMPURIABRAVA - GIRONA (ESPAÑA)

Tel.: 972 451 818

E-Mail: catalunyayacht@gmail.com

Productos / Products: Embarcaciones a motor / *Motor Boats.*

Marcas: FOURWINNS - WELLCRAFT

CATAMARANS BARCELONA

MOLL DE LA FUSTA || C 350 || AMARRE 264

PUERTO OLÍMPICO. ESCULLERA DEL POBLENOU, DESPACHO 16 - 08005 BARCELONA (ESPAÑA)

Tel.: 931 145 547

E-Mail: info@catamaransbcn.com - Web: www.catamaransbcn.com

Productos / Products: Embarcaciones a vela. Multicascos y catamaranes a vela. Embarcaciones a motor. Yates. Multicascos y catamaranes a motor. Reparación de embarcaciones. Charters / *Sailing Boats. Multihull boats and catamarans with sails. Motor Boats. Yachts. Multihull boats and catamarans with motors. Boat repairs. Charters.*

Marcas: LAGOON - OUTREMER - PRIVILEGE MARINE

CHANTIER CATANA, S. A. S.

MOLL DE LA FUSTA || AMARRE 271

ZONE TECHNIQUE DU PORT - 66142 CANET EN ROUSSILLON (FRANCIA)

Tel.: +33 (0) 468 80 13 13 - Fax: +33 (0) 468 80 13 12

E-Mail: contact@catana.com - Web: www.catana.com

Productos / Products: Embarcaciones a vela / *Sailing Boats.*

Marcas: BALI CATAMARANS - CATANA GROUP - CATANA CATAMARANS

Empresas Representadas: SPLASH CATAMARANS - HIGH-TECH & LUXURY MULTIHULLS (ESPAÑA)

CIPAX

MOLL DE LA FUSTA || D 422 || AMARRE 227 || AMARRE 228

NORUEGA

Productos / Products: Embarcaciones a motor. Botes / *Motor Boats. Uncovered Boats.*

Marcas: PIONER BOATS - STEADY

Representada por: NAUTIC LUIS, S. L. (ESPAÑA)

CLEAR S.R.L.

MOLL DE LA FUSTA || C 302

VIA MOROSINI, 100 - 27020 TRIVOLZIO (ITALIA)

Tel.: +39 (0) 382 92 84 17 - Fax: +39 (0) 382 92 06 40

E-Mail: info@clear.pv.it - Web: www.clear.pv.it

Productos / Products: Embarcaciones a motor / *Motor Boats.*

Marcas: AQUARIUS - ARIES - CLEAR - GEMINI - TAURUS

CLICK-GO

MOLL DE LA FUSTA || C 381

PASEO DE GRACIA, 39, 2º 2ª - 08007 BARCELONA (ESPAÑA)

Tel.: 938 832 397 - Fax: 938 832 397

E-Mail: comercial@click-go.es - Web: www.click-go.es

Productos / Products: Accesorios para Embarcaciones. Materiales construcción y mantenimiento de embarcaciones / *Accessories for Boats Construction and Maintenance materials for Boats.*

Marcas: CLICK&GO

CLUB DEL NAVEGANTE, S. L.

MOLL DE LA FUSTA || G 787

C / BALMES 322 PRINCIPAL, 2º

08006 BARCELONA (ESPAÑA)

Tel.: 934 183 905

E-Mail: escuela@clubdelnavegante.com

Web: www.clubdelnavegante.com

Productos / Products: Embarcaciones a vela. Embarcaciones a motor. Embarcaciones neumáticas. Motos de agua. Transporte para embarcaciones. Salvamento y seguridad. Seguros. Escuelas, academias. Escuelas. Turismo náutico. Organismos oficiales, Instituciones y Clubs. Marina tradicional / *Sailing Boats. Motor Boats. Inflatables. Jet skis. Transport for Boats. Rescue and Safety. Insurance. Schools, Academies. Nautical Tourism. Official Bodies, Institutions and Clubs. Tradicional Marina.*

CM FERRER, S.A.

MOLL DE LA FUSTA || E 570

C / ONYAR, POL. IND. 1ER SECTOR DE GASERANS - 17451 SANT FELIU DE BUIXALLEU - GIRONA (ESPAÑA)

Tel.: 972 864 128 - Fax: 972 865 159

E-Mail: oficina@cmferrer.com - Web: www.cmferrer.com

Productos / Products: Sistemas eléctricos. Servicios. Equipamientos para puertos / *Electrical Systems. Services. Port Equipment.*

Marcas: BELLINGHAM MARINE - CM FERRER SA - ROLLINS ELECTRICAL

COLEMAN

MOLL DE LA FUSTA || E 558

EE.UU.

Representada por: IMNASA (ESPAÑA)

COMERCIAL DE APLICACIONES ELECTRONICAS S.L.

MOLL DE LA FUSTA || D 474

C / GUIPÚZCOA (ESPAÑA)

Tel.: 937 586 075 - 609 376 278

E-Mail: info@balsamar.com - Web: balsamar.com

Productos / Products: Salvamento y seguridad / *Rescue and Safety.*

Marcas: FIDEGAS

Representada por: BALSAMAR SERVICES 2000, S.L. (ESPAÑA)

COMERCIAL RUPEREZ NAUTICA

MOLL DE LA FUSTA || G 754

C/ MARINA 3 POLIGONO FELIU VILA

08338 PREMIÁ DE DALT - BARCELONA (ESPAÑA)

Tel.: 937 529 088 - Fax: 937 529 089

E-Mail: nr@ruperez-nautica.com - Web: www.ruperez-nautica.com

Productos / Products: Accesorios para Embarcaciones. Materiales construcción y mantenimiento de embarcaciones. Accesorios en cubierta. Mobiliario y decoración de interiores. Otros / *Accessories for Boats Construction and Maintenance materials for Boats. On-deck Accessories. Furniture and Interior Decoration. Others.*

Marcas: DOT - AGORA - STANLEY - FERRARI - MEHLER - SUMBRELLA - NANOCAPSULAS - VISCOAROMATE - PASKAL - ACCON MARINE - STAZO - 3M - RECARO MARITIME - NAUTOLEX - STRATAGLASS - ALCANTARA - ZWAARDIS - BOSCH - STAMOID - FERRARI - DABOND - ZWAARDVIS - TESSILMARE - SAULEDA

COMPAGNIE DES AVENTURES

MOLL DE LA FUSTA || G 722

RUE DES CHAMPS BAILY 5 - 14280 ST. CONTEST (FRANCIA)

Tel.: +33 611 72 00 14 - Fax: +33 (0) 231 44 67 18

E-Mail: voile-bleue@hotmail.fr - Web: www.winnipegwear.fr

Productos / Products: Otros / *Others.*

CONADE IMPORTACIONES, S.L.

MOLL DE LA FUSTA || C 306

AVDA. CLUB NÁUTICO S/N EDIFICI NEREDA 1-2-3

17487 EMPURIABRAVA - GIRONA (ESPAÑA)

Tel.: 972 450 797 - 680 812 140 - Fax: 972 452 730

E-Mail: conade@conade.com - Web: www.conade.com

Productos / Products: Embarcaciones a motor / *Motor Boats.*

Marcas: CHAPARRAL - ROBALO

CONDARIA'87 SRL

MOLL DE LA FUSTA || D 474

ITALIA

Representada por: SERVICIOS Y EXCLUSIVAS AUTONAVALES, S.A. (ESPAÑA)

CONSORCI DE LES DRASSANES REIALS I MUSEU MARÍTIM DE BARCELONA

MOLL DE LA FUSTA || C 378 || AMARRE 284 || AMARRE 285 || AMARRE 286

AVDA. DRASSANES, S/N

08001 BARCELONA (ESPAÑA)

Tel.: 933 429 920 - Fax: 933 187 876

E-Mail: m.maritim@diba.cat - Web: www.mmb.cat

Productos / Products: Organismos oficiales, Instituciones y Clubs. Marina tradicional / *Official Bodies, Institutions and Clubs. Tradicional Marina.*

Marcas: MMB - MUSEU MARÍTIM DE BARCELONA

COPPERCOAT

MOLL DE LA FUSTA || D 474

Barcelona (REINO UNIDO)

Web: www.serviciosnauticos.net

Representada por: AGUIRRE SERVEIS NAUTICS (ESPAÑA)

CORDERIE LANCELIN

MOLL D'ESPANYA || B 130

RUE ALAIN COLAS - 53500 ERNEE (FRANCIA)

Tel.: + 33 (0) 243 05 13 86 - + 34 627 42 96 61

Fax: +33 (0) 243 05 24 57

E-Mail: commercial@lancelin.com - Web: www.lancelin.fr

Productos / Products: Accesorios en cubierta. Arboladuras y aparejos / *On-deck Accessories. Spars and rigging.*

Marcas: IDTEC - LANCELIN

CORTES JARAVA, GABRIEL

MOLL DE LA FUSTA || G 786

C/ COSTA BRAVA, 33 - 28034 MADRID (ESPAÑA)

E-Mail: nocknautical@gmail.com

Productos / Products: Ropa náutica. Ropa sportwear. Otros / *Nautical Clothing. Sportswear. Others.*

Marcas: Nock

COSTA

MOLL DE LA FUSTA || D 408

PASEO ISABEL II, 10 - 08003 - BARCELONA (ESPAÑA)

Tel.: 932 076 922 - Fax: 933 106 466

E-Mail: salmon2000@salmon2000.com

Web: www.flyshopsalmon2000.com

Productos / Products: Ropa náutica. Pesca. Otros / *Nautical Clothing. Fishing. Others.*

Marcas: COSTA - COSTA DEL MAR - COSTA SUNGLASSES - FLY SHOP SALMON 2000 - GAFAS COSTA DEL MAR - GAFAS NÁUTICA - GAFAS POLARIZADAS

CRAFT MARINE BARCELONA, S.L.

MOLL DE LA FUSTA || D 436

PUERTO AIGUADOLÇ, 1

08870 SITGES - BARCELONA (ESPAÑA)

Tel.: 938 943 092 - 609 409 951 - Fax: 938 941 183

E-Mail: info@craftmarinebarcelona.com

Web: www.craftmarinebarcelona.com

Productos / Products: Embarcaciones a motor / *Motor Boats.*

Marcas: CHRIS CRAFT

CROWLINE SPAIN

MOLL DE LA FUSTA || D 288

MARINA DE DENIA F2 L5 - 03700 DENIA - ALICANTE (ESPAÑA)

Tel.: 966 425 961 - 619 500 987 - Fax: 965 789 462

E-Mail: info@crowlinespain.com - Web: www.crowlinespain.com

Productos / Products: Embarcaciones a motor. Electrónica, sistemas de navegación y comunicación. Seguros / *Motor Boats. Electronics. Communication and Navigation System. Insurance.*

Marcas: CROWLINE

CUMMINS POWER GENERATION

MOLL DE LA FUSTA || D 451 - E 550

EE.UU.

Representada por: TOURON (ESPAÑA)

CUMMINS POWER GENERATION (UK) LTD

MOLL DE LA FUSTA || D 474

REINO UNIDO

Representada por: SERVICIOS Y EXCLUSIVAS AUTONAVALES, S.A. (ESPAÑA)

D

DE ANTONIO YACHTS

MOLL DE LA FUSTA || AMARRE 247

C/ BALMES 72 ENTLO - 08007 BARCELONA (ESPAÑA)

Tel.: 934 676 036

E-Mail: info@deantonioyachts.com - Web: www.deantonioyachts.com

Productos / Products: Embarcaciones a motor / *Motor Boats.*

Marcas: DE ANTONIO YACHTS

Empresas Representadas: DEMARJOST SL (ESPAÑA)

DEMARJOST SL

MOLL DE LA FUSTA || AMARRE 247

TENOR VIÑAS, 14 ENTLO 3º - 08021 BARCELONA (ESPAÑA)

Tel.: 934 145 658

E-Mail: info@deantonioyachts.com - Web: www.deantonioyachts.com

Representada por: DE ANTONIO YACHTS (ESPAÑA)

DEPARTAMENT D'AGRICULTURA, RAMADERIA, PESCA, ALIMENTACIÓ

MOLL DE LA FUSTA || E 577

GRAN VIA DE LES CORTS CATALANES, 612

08007 BARCELONA (ESPAÑA)

Tel.: 903 046 700 - Fax: 933 046 707

Web: www.gencat.cat/agricultura

Productos / Products: Escuelas, academias. Submarinismo. Organismos oficiales, Instituciones y Clubs / *Schools, Academies. Scuba Diving. Official Bodies, Institutions and Clubs.*

Representada por: GENERALITAT DE CATALUNYA (ESPAÑA)

DEPARTAMENT DE TERRITORI I SOSTENIBILITAT

MOLL DE LA FUSTA || E 577

AVDA. JOSEP TARRADELLAS, 2 - 08029 BARCELONA (ESPAÑA)

Tel.: 934 958 000 - Fax: 934 958 001

E-Mail: info.tes@gencat.cat - Web: www.gencat.cat/territori

Productos / Products: Organismos oficiales, Instituciones y Clubs / *Official Bodies, Institutions and Clubs.*

Marcas: PORTS ESPORTIUS DE CATALUNYA

Representada por: GENERALITAT DE CATALUNYA (ESPAÑA)

DESSAL TECNOLOGIA DE L'AIGUA

MOLL D'ESPANYA || B 132

PASEO MARÍTIMO 97, B) - 08800 VILANOVA I LA GELTRÚ - BARCELONA (ESPAÑA)

Tel.: 938 160 827 - 629 864 309 - Fax: 938 160 628

E-Mail: jmca@dessal.es - Web: www.dessal.es

Productos / Products: Electrodomésticos / *Household electrical appliances.*

Marcas: GEFICO INTERPRISE - HORIZON REVERSE OSMOSIS - RWO

DESSALATOR

MOLL DE LA FUSTA || G 734

C/ PAUL GAUGUIN, 25 BUZÓN 126 - 03730 JÁVEA - ALICANTE (ESPAÑA)

Tel.: +34965771988 - +34637890333

E-Mail: spain@dessalator.com - Web: www.dessalator.com

Productos / Products: Otros / Others.

Marcas: DESSALATOR

Empresas Representadas: DESSALATOR ESPAÑA S.L (ESPAÑA)

DEUTSCHE BANK

MOLL D'ESPANYA V1

RONDA GENERAL MITRE, 72 - 08017 BARCELONA (ESPANA)

Tel.: 933 673 195

Productos / Products: Otros / Others

DISMARINA MEDITERRANEA, S. L.

MOLL DE LA FUSTA || D 414

C/ PEP VENTURA 12 P. I. SUD

08440 CARDEDEU - BARCELONA (ESPAÑA)

Tel.: 938 462 953 - Fax: 938 454 761

E-Mail: dismarina@dismarina.com - Web: www.dismarina.com

Productos / Products: Embarcaciones neumáticas. Electrónica, sistemas de navegación y comunicación. Sistemas eléctricos. Electrodomésticos. Instalaciones sanitarias. Accesorios para Embarcaciones. Materiales construcción y mantenimiento de embarcaciones. Accesorios en cubierta. Salvamento y seguridad. Ropa náutica. Mobiliario y decoración de interiores. Servicios. Equipamientos para puertos / *Inflatables. Electronics, Communication and Navigation Systems. Electrical Systems. Household electrical appliances. Sanitary facilities. Accessories for Boats Construction and Maintenance materials for Boats. On-deck Accessories. Rescue and Safety. Nautical Clothing. Furniture and Interior Decoration. Services. Port Equipment.*

Marcas: ACHILLES - AQUA-BASE - BARTON - BLUE STREAK - BOATVENT - CLAMCLEAT - COMFORT SEAT - CONTENDER SAIL-CLOTH - DECKMATE - GOIOT - GOTTIFREDI MAFFIOLI - GUTERMANN - HELLA - KARVER - LANOPROTECT - LINDEMANN - MAGMA - PERFIX - PLASTIMO - PROTECT TAPES - RBS - RECKMAN - RUTGERSON - SHURFLO - SIGMAR - SPARTITE - TENAX - TUFF LUFF - ULTRAMAR - WAVESTREAM - WEATHERMAX - WICHARD - WINDEX - YKK

DISVENT INGENIEROS - LIGHTFOOT

MOLL DE LA FUSTA || E 532 - E 533

C/ ECUADOR 77 BAJOS - 08029 BARCELONA (ESPAÑA)

Tel.: 933 636 388 - Fax: 933 636 390

E-Mail: admi@disvent.com - Web: www.disvent.com

Productos / Products: Electrónica, sistemas de navegación y comunicación. Sistemas eléctricos. Accesorios para embarcaciones. Materiales construcción y mantenimiento de embarcaciones. Pesca / *Electronics, Communication and Navigation Systems.*

Electrical Systems. Accessories for Boats Construction and Maintenance materials for Boats. Fishing.

Marcas: ACTISENSE - AMPAIR - AUTOTECK - BLUBITE - C-MAP JEPPESEN - CANNON - COBRA - COMNAV - DOMETIC-WAECO - EASY-1 - EXTURN - FISCHER PANDA - FLIR - FREEDOMLIFT - GRADE - HARPOON - HONDEX - HUMMINBIRD - INMARSAT - IRIDIUM - KVH - LIFELINE - MARETRON - MINNKOTA - NASA - NAVIONICS - OCEAN LED - QUANTEL - RAILBLAZA - SEAVIEW - SEIWA - SOLARA - SONIHULL - THURAYA - UNITRON - VICTRON ENERGY - WATT&SEA - WEMAR

DOCK MARINE

MOLL DE LA FUSTA || C 388 - E 574

PORT GINESTA LOCAL 703 - 08860 CASTELLDEFELS - BARCELONA (ESPAÑA)

Tel.: 931 125 899 - 663 908 771

E-Mail: tsegura@dockma.com

Productos / Products: Servicios. Equipamientos para puertos / *Services. Port Equipment.*

Marcas: DOCK MARINE - DOCK MARINE SYSTEMS - ELIPSES NAUTICASPHE - PORALU MARINE

DOMETIC

MOLL DE LA FUSTA || E 531

SUECIA

Productos / Products: Electrodomésticos. Climatización/ *Household electrical appliances. Temperature Control Systems.*

Marcas: CRUISAIR - MARINE AIR - WAECO

Representada por: ACASTIMAR (ESPAÑA)

DON MARINO BOATS

MOLL DE LA FUSTA || E 539 || AMARRE 245

PUERTO DEPORTIVO ESTEPONA, EDIFICIO DON MARINO - 29680 ESTEPONA - MÁLAGA (ESPAÑA)

Tel.: 952 803 800 - Fax: 952 791 784

E-Mail: info@donmarinoboats.es - Web: www.donmarinoboats.es

Productos / Products: Embarcaciones a motor. Embarcaciones neumáticas. Motores. Electrónica, sistemas de navegación y comunicación. Transporte para embarcaciones. Accesorios para Embarcaciones. Materiales construcción y mantenimiento de embarcaciones. Salvamento y seguridad. Seguros / *Motor Boats. Inflatable. Motors. Electronics, Communication and Navigation Systems. Transport for Boats. Accessories for Boats Construction and Maintenance materials for Boats. Rescue and Safety. Insurance.*

Marcas: GALEON YACHTS - MONTEREY SPORT BOATS & CRUISERS
Empresas Representadas: MONTEREY BOATS (EE.UU.) - GALEON YACHTS (POLONIA)

DR.SHRINK, INC.

MOLL DE LA FUSTA || E 5044

WASHINGTON STREET, 315 - 49660 MANISTEE (EE.UU.)

Tel.: +1 (213) 723 26 85 - Fax: +1 (231) 723 95 86

E-Mail: drshrink@dr-shrink.com - Web: www.dr-shrink.com

Productos / Products: Accesorios para Embarcaciones. Materiales construcción y mantenimiento de embarcaciones / *Accessories for Boats Construction and Maintenance materials for Boats.*

DUARRY

MOLL DE LA FUSTA || E 548

BARCELONA (ESPAÑA)

Representada por: AUSMAR, S.A. (ESPAÑA)

DUARRY DIFUSION

MOLL DE LA FUSTA || E 542

C/ CROM 126 - 08907 L'HOSPITALET - BARCELONA (ESPAÑA)

Tel.: 934 714 500 - Fax: 932 213 898

E-Mail: yolanda@duarrydifusion.com - Web: www.duarrydifusion.com

Productos / Products: Embarcaciones neumáticas. Salvamento y seguridad / *Inflatables. Rescue and Safety.*

Marcas: AB INFLATABLES - AERMARINE - DUARRY - VANGUARD MARINE

Empresas Representadas: AERMARINE (ITALIA) - AB INFLATABLES (COLOMBIA) - DUARRY (ESPAÑA)

DUBARRY OF IRELAND

MOLL DE LA FUSTA || G 750

IRLANDA

Representada por: A.P.PRO (ESPAÑA)

E

E.G. VALLIANATOS S.P.A.

MOLL DE LA FUSTA || D 474

GRECIA

Tel.: 937 586 078 - 609 376 278

E-Mail: info@balsamar.com - Web: balsamar.com

Productos / Products: Salvamento y seguridad / *Rescue and Safety.*

Marcas: EVAL

Representada por: BALSAMAR SERVICES 2000, S.L. (ESPAÑA)

EBERSPÄCHER

MOLL DE LA FUSTA || E 531

ALEMANIA

Productos / Products: Climatización / *Temperature Control Systems.*

Representada por: ACASTIMAR (ESPAÑA)

ECAMAR PROPULSORES MARINOS

MOLL D'ESPANYA || B 139

C/ JUAN DE LA CIERVA 15 LOCAL 17

08339 VILASSAR DE DALT - BARCELONA (ESPAÑA)

Tel.: 935 555 230 - Fax: 935 552 253

E-Mail: propulsores@ecamar.com - Web: www.ecamar.com

Productos / Products: Recambios para motores. Ejes y hélices. Accesorios para Embarcaciones. Materiales construcción y mantenimiento de embarcaciones / *Spares for motors. Shafts and propellers. Accessories for Boats Construction and Maintenance materials for Boats.*

Marcas: B.C.S. - BOWMAN - FRANCE-HELICES - GORI-PROPELLER - REGGIANI-NAUTICA - TECHNODRIVE - TECHNOSYSTEMES

ECO-SISTEMS WATERMAKERS, S. L.

MOLL DE LA FUSTA || C 364

C/ HORTA 22 - 08203 SABADELL - BARCELONA (ESPAÑA)

Tel.: 937 108 950 - Fax: 937 122 355

E-Mail: info@eco-systems.com - Web: www.eco-systems.com

Productos / Products: Instalaciones sanitarias. Accesorios para Embarcaciones. Materiales construcción y mantenimiento de embarcaciones. Otros / *Sanitary facilities. Accessories for Boats Construction and Maintenance materials for Boats. Others.*

Marcas: ECO-SISTEMS

EDEN TECHNOLOGY

MOLL DE LA FUSTA || E 575

VIA MATTEI, 56 - 35015 GALLIERA VENETA (ITALIA)

Tel.: +39 (0) 497 96 88 30 - Fax: +39 (0) 497 96 88 29

E-Mail: mail@edentechnology.it - Web: www.edentechnology.it

Representada por: LLAÛT (ESPAÑA)

EDITORIAL GRUPO V

MOLL DE LA FUSTA || E 509

C/ VALPORTILLO PRIMERA 11 2º

28108 ALCOBENDAS - MADRID (ESPAÑA)

Tel.: 916 622 137 - Fax: 916 622 654

Web: www.grupov.es

Productos / Products: Publicaciones náuticas / *Nautical Publications.*

Marcas: BARCOS A MOTOR - BARCOS A VELA - NAUTIBARCOS.COM - NAUTIOCASIÓN

ELICHE RADICE

MOLL DE LA FUSTA || E 558

ITALIA

Representada por: IMNASA (ESPAÑA)

ELVSTROM VELAS

MOLL D'ESPANYA || B 128

C/ PALOMAR 17, 4B - 46001 VALENCIA (ESPAÑA)

Tel.: 649 511 093 - Fax: 961 829 894

E-Mail: elvstromvelas@gmail.com - Web: www.elvstromsail.com

Productos / Products: Velerías / *Sailmakers.*

ELYMAN

MOLL DE LA FUSTA || E 516

C/ BLESÀ 20-22 - 08004 BARCELONA (ESPAÑA)

Tel.: 922 265 503 - 609 294 218 - Fax: 922 825 098

E-Mail: pacomartin@elyman.com - Web: www.elyman.com

Productos / Products: Motores Intraborda. Anclas y cadenas. Salvamento y seguridad. Pesca. Accesorios y útiles de pesca. Aparejos y utillaje de pesca deportiva. Curricán. Atún de brumeo. Pesca de fondo. Spining, Jiging / *Inboard motors. Anchors and chains. Rescue and Safety. Fishing. Fishing tackle and accessories. Equipment and tackle for competitive fishing. Trolling lines. Fishing for tuna using hand lines (brumeo). Game fishing. Spining. Jiging.*

Marcas: A. BENVENUTI - BLACK BART - EVEROL - FISH FOR EVER - FONDERIA ROMA - HEX HEAD - ITALCANNÀ - KELELA - KIPOR - KRISTAL FISHING - MOLD CRAFT - OMOTO - OWNER - PROFISHCO - SPANYID - STRIKE PRO - VAN STAAL - VELERIA SAN GIORGIO - WAVE WORMS - WIFFIS - ZEST

ENERNAVAL IBERICA, S.L.

MOLL DE LA FUSTA || F 640

AVDA. PRESIDENT LLUIS COMPANYS, 45 - 08302 MATARÓ - BARCELONA (ESPAÑA)

Tel.: 937 598 295 - Fax: 937 542 019

E-Mail: info@enernaval.es - Web: www.enernaval.es

Productos / Products: Motores. Electrónica, sistemas de navegación y comunicación. Sistemas eléctricos. Instalaciones eléctricas. Generadores de energía y baterías. Luces de navegación. Electrodomésticos. Climatización. Calefacción. Aire acondicionado. Instalaciones sanitarias. Accesorios para embarcaciones. Materiales

construcción y mantenimiento de embarcaciones / *Motors. Electronics, Communication and Navigation Systems. Electrical Systems. Electrical facilities. Power generators and batteries. Navigation lights. Household electrical appliances. Temperature Control Systems. Heating. Air conditioning. Sanitary facilities. Sanitary facilities. Accessories for Boats Construction and Maintenance materials for Boats.*

Marcas: AMPAIR - CABIN - DNH - DOMETIC - ENERNAVAL - HUBBELL - KIPOR - SES - SPECTRA - STENGEL - VICTRON ENERGY - WESTERBEKE

EQUIPORT

MOLL DE LA FUSTA || E 569

C/ MELCHOR DE PALAU 5-7 - 08028 BARCELONA (ESPAÑA)

Tel.: 934 905 291 - 679 977 897 - Fax: 933 395 649

E-Mail: info@equiport.es - Web: www.equiport.es

Productos / Products: Instalaciones eléctricas. Salvamento y seguridad. Servicios. Equipamientos para puertos. Aparatos elevadores y grúas. Pantalanes. Otros / *Electrical facilities. Rescue and Safety. Services. Port Equipment. Lifting equipment and cranes. Pontoons. Others.*

Marcas: ABI TRAILER - ASCOM - OLEOMAX - OLEOPATOR - PARKUP - QUICKUP - RACKUP - SEAHHELP - SEAPUMP - TALLYBEE - TALLYCARD+ - TALLYKEY - TYLCC

EQUIPOS NAVALES INDUSTRIALES

MOLL DE LA FUSTA || E 534

C/ MERIDIANO 22 P.I. LAS MONJAS - SECTOR 8 - 28850 TORREJÓN DE ARDOZ - MADRID (ESPAÑA)

Tel.: 917 254 400 - Fax: 917 258 044

E-Mail: enisa@enisa.com - Web: www.enisa.com

Productos / Products: Electrónica, sistemas de navegación y comunicación. Radionavegación y telecomunicaciones. Sonar y ecosondas. Radar. GPS. Software para la navegación. Pilotos automáticos. Correderas. Salvamento y seguridad / *Electronics, Communication and Navigation Systems. Radionavigation and telecommunications. Sonar and echo sounders. Radar. GPS. Software for navigation. Automatic pilots. Logs. Rescue and Safety.*

Marcas: BOSS MARINE - C-MAP - GLOBALSTAR - KANNAD MARINE - KNS - KODEN - LORENZ - NAVICOM - NOBELTEC - SANS-HIN - SHAKESPEARE - WAMBLEE

Empresas Representadas: NAVITRON (REINO UNIDO)

ERIC ZOBEL

MOLL D'ESPANYA || AMARRE 106 || AMARRE 110

PUERTO D'AIGUADOLÇ, LOCAL 1 - 08870 SITGES - BARCELONA (ESPAÑA) - Tel.: 938 943 092 - Fax: 938 941 183

E-Mail: info@ericzobel.com - Web: www.ericzobel.com

Productos / Products: Embarcaciones a motor / *Motor Boats.*

Marcas: BELIZE YACHTS - MARLOW YACHTS - RIVIERA - VIKING YACHTS

EROMAR

MOLL D'ESPANYA || B 105

C/ ESCULTOR LLIMONA 11 APDO 345
08328 ALELLA - BARCELONA (ESPAÑA)

Tel.: 935 556 004 - Fax: 935 558 900

E-Mail: info@eromar.es - Web: www.eromar.es

Productos / Products: Accesorios para Embarcaciones. Materiales construcción y mantenimiento de embarcaciones. Accesorios en cubierta. Otros / *Accessories for Boats Construction and Maintenance materials for Boats. On-deck Accessories. Others.*

Marcas: AG + - FACNOR - FSE - FSE ROBLINE - HOLT - KIWI GRIP - MARECHAL MAT - NAUTOS - PSS - TEUFELBERGER - Z SPARS

ESCUELA NAUTICA MASNOU

MOLL DE LA FUSTA || D 474

PUERTO DEPORTIVO, LOCAL 41-42 - 08320 EL MASNOU (ESPAÑA)
Tel.: 935 407 276 - Fax: 935 406 027

E-Mail: info@enmasnou.com - Web: www.enmasnou.com

Productos / Products: Turismo náutico, escuelas, academias, otros, salvamento y seguridad, seguros / *Nautical Tourism, schools, academies, rescue and safety, insurance.*

ESCOLA DE MAR

MOLL DE LA FUSTA || C 375

C/ DELS PELLAIRES 33 B| B - 08019 BARCELONA (ESPAÑA)
Tel.: 932 661 874

E-Mail: escolademar.bcn@gmail.com - Web: www.tallerspellaires.org

Productos / Products: Escuelas, academias / *Schools, Academies.*

ESELLER

MOLL DE LA FUSTA || F 644

C/ C 34 POL. IND. MOLI DELS FRARES - 08620 SANT VICENÇ DELS HORTS - BARCELONA (ESPAÑA)

Tel.: 936 724 510 - Fax: 936 724 511

E-Mail: info@esteller.com - Web: www.esteller.com

Productos / Products: Herramientas. Herrajes / *Tools. Iron fittings.*

Marcas: COLUMBIA RIVER KNIFE AND TOOL - HYDRAPAK - LEATHERMAN - MAGLITE - NALGENE - SPYDERCO - SWAROVSKI OPTIK

EUROVINIL

MOLL DE LA FUSTA || D 474

ITALIA

Productos / Products: Salvamento y seguridad / *Rescue and Safety.*

Marcas: EV

Representada por: BALSAMAR SERVICES 2000, S.L. (ESPAÑA)

F

F.J. BLASCO, S.L.

MOLL DE LA FUSTA || F 643

P.I. CAN BAS, CALLE A NAVE 2 - 08739 LAVERN - BARCELONA (ESPAÑA)

Tel.: 931 263 909 - 629 509 003 - Fax: 933 033 252

E-Mail: javier@fjblasco.com - Web: www.fjblasco.com

Productos / Products: Botes. Instalaciones sanitarias. Accesorios para Embarcaciones. Materiales construcción y mantenimiento de embarcaciones. Accesorios en cubierta. Salvamento y seguridad / *Uncovered Boats. Sanitary facilities. Accessories for Boats Construction and Maintenance materials for Boats. On-deck Accessories. Rescue and Safety.*

Marcas: AAA - ATLAS - ATWOOD - BAYSTAR - CAN - CAPILANOL - CEREDI - DAN FENDERS - EASY MARINE - FERRARI - FLOYET - GLOBAL NAUTIC - HUMMINBIRD - HYNAUTIC - INSTATRIM - ITALWINCH - JABSCO - LADE OX - MARCO - MARLOW - MOONLIGHT - NAUTICUS - PROMENS - RIGIFLEX - SEASTAR - SEAWORLD - SENSOTEX - SOROMAP - SUREJUST - TELEFLEX - TMC - TREM - VETHREE - VITRIFRIGO

FACULTAT DE NAUTICA

MOLL DE LA FUSTA || G 736

PLA DE PALAU, 18 . 08003 BARCELONA (ESPAÑA)

FADIN

MOLL DE LA FUSTA || D 474

AVDA REINA M^a CRISTINA S/N - 08004 BARCELONA (ESPAÑA)

Tel.: 932 332 380 - Fax: 932 332 433

E-Mail: info@fadin.es - Web: www.fadin.es

Productos / Products: Federaciones / *Federations.*

Marcas: ACEN - ADIN - AEAPRE - AEVEB - ANPPER - APY - ASESNA - AVATARE - CORVE - FCM - WWW.FADINBOATS.COM - WWW.FESTIVALDELMAR.NET - WWW.NAUTICS.CAT

FAETON YACHTS, S.L.

MOLL DE LA FUSTA || C 307

CTRA. PAULENCA ALP III 111 KM. 1,4 - 04560 GADOR - ALMERÍA (ESPAÑA)

Tel.: 950 646 050 - 646 130 442 - Fax: 950 646 055

E-Mail: faeton@faeton.es - Web: www.faeton.es

Productos / Products: Embarcaciones a motor / *Motor Boats*.

FEDERACIO CATALANA DE VELA

MOLL DE LA FUSTA || D 480

MOLL DE GREGAL S/N

08005 BARCELONA (ESPAÑA)

Tel.: 932 243 900 - Fax: 932 243 905

E-Mail: info@vela.cat - Web: www.vela.cat

Productos / Products: Embarcaciones a vela. Canoas, Kayaks. Escuelas, academias. Turismo náutico. Organismos oficiales, Instituciones y Clubs. Otros / *Sailing Boats. Canoes, Kayaks. Schools, Academies. Nautical Tourism. Official Bodies, Institutions and Clubs. Others.*

Marcas: CENTRO MUNICIPAL DE VELA - CURSOS NÁUTICOS - FEDERACIÓN CATALANA DE VELA - NAVEGACIÓN A VELA - TITULACIONES NÁUTICAS - VELA BARCELONA - VELA CATALANA - VELA.CAT

FEDERACIO CATALANA PER LA CULTURA I EL PATRIMONI MARITIM I FLUVIAL

MOLL DE LA FUSTA || C74 || AMARRE 280 || AMARRE 281 || AMARRE 282 || AMARRE 283

C/ ESCAR, 68 - 08039 BARCELONA (ESPAÑA)

Tel.: 639 311 709

E-Mail: fccpmf@hotmail.com

FINE YACHTS / CONTEST YACHTS

MOLL D'ESPANYA || AMARRE 124 || AMARRE 125

JARDINES SAN TELMO - 07012 PALMA DE MALLORCA - BALEARES (ESPAÑA)

Tel.: 971 910 191

E-Mail: lwurm@fine-yachts.com - Web: www.fine-yachts.com

Productos / Products: Embarcaciones a vela. Embarcaciones a motor / *Sailing Boats. Motor Boats*.

Marcas: CONTEST YACHTS

FIREBOY-XINTEX, LTD

MOLL DE LA FUSTA || D 474

EE.UU.

Tel.: 937 586 078 - 609 376 278

E-Mail: info@balsamar.com - Web: balsamar.com

Marcas: FIREBOY

Representada por: BALSAMAR SERVICES 2000, S.L. (ESPAÑA)

FOB

MOLL DE LA FUSTA || E 558

FRANCIA

Representada por: IMNASA (ESPAÑA)

FORESPAR MARINE PRODUCTS

MOLL D'ESPANYA || B 115

EE.UU.

Web: www.forespar.com

Representada por: TACK VELAS, S.L. (ESPAÑA)

FORMACION NÁUTICA DE BARCELONA

MOLL DE LA FUSTA || D 474

C/ NAVAS DE TOLOSA 292 3º - 3ª - 08027 BARCELONA (ESPAÑA)

Tel.: 935 349 535 - 696 122 350

E-Mail: amonferrer@fnb-smssm.es - Web: www.fnb-smssm.es

Productos / Products: Electrónica, sistemas de navegación y comunicación. Radionavegación y telecomunicaciones. Software para la navegación. Salvamento y seguridad. Escuelas, academias. Escuelas. Otros / *Electronics, Communication and Navigation Systems. Radionavigation and telecommunications. Software for navigation. Rescue and Safety. Schools, Academies. Schools. Others.*

Marcas: CURSOS SMSSM - FNB-SMSSM - GMDSS - SIMULADORES FNB-SMSSM - SIMULADORES RADIO - SMSSM

FONTAINE PAJOT CATAMARANS

MOLL DE LA FUSTA || C 352 || AMARRE 265 || AMARRE 266 || AMARRE 267
ZONE INDUSTRIELLE DU FIEF GIRARD - 17290 AIGREFEUILLE (FRANCIA)

Tel.: +33 (0) 546 35 70 40 - Fax:+33 (0) 546 35 50 10

E-Mail: info@fontaine-pajot.com - Web: www.fontaine-pajot.com

Productos / Products: Embarcaciones a vela. Embarcaciones a motor / *Sailing Boats. Motor Boats*.

Empresas Representadas: FONTAINE PAJOT SA (FRANCIA)

FRIGONAUTICA

MOLL DE LA FUSTA || E 531

ITALIA

Productos / Products: Electrodomésticos / *Household electrical appliances.*

Representada por: ACASTIMAR (ESPAÑA)

FRIGONAUTICA SRL

MOLL DE LA FUSTA || D 474

ITALIA

Representada por: SERVICIOS Y EXCLUSIVAS AUTONAVALES, S.A. (ESPAÑA)

FUNDACIÓ PER LA NAVEGACIÓ OCEANICA BCN

MOLL D'ESPANYA || AMARRE 156 - B 191

C/ ESCAR 6-8

08039 BARCELONA (ESPAÑA)

Tel.: 935 579 700 - Fax: 935 579 701

E-Mail: info@fnob.org - Web: www.fnob.org

Productos / Products: Otros / *Others.*

Marcas: BARCELONA WORLD RACE

FURUNO

MOLL DE LA FUSTA || E 535

JAPÓN

Representada por: FURUNO (ESPAÑA)

FURUNO

MOLL DE LA FUSTA || E 535

C/ FRANCISCO REMIRO 2-B - 28028 MADRID (ESPAÑA)

Tel.: 917 259 088 - Fax: 917 259 897

E-Mail: furuno@furuno.es - Web: www.furuno.es

Productos / Products: Electrónica, sistemas de navegación y comunicación / *Electronics, Communication and Navigation Systems.*

Marcas: FURUNO

Empresas Representadas: FURUNO (JAPÓN)

FUSTERÍA NAUTICA GIRBAU

MOLL DE LA FUSTA || C 324 || AMARRE 222 || AMARRE 223

C/ CERDANYA 14 - 17486 CASTELLÓ D'EMPURIES - GIRONA (ESPAÑA)

Tel.: 972 158 192 - 606 546 628 - Fax: 972 158 196

E-Mail: ramongirbau@yahoo.es

Productos / Products: Embarcaciones a motor / *Motor Boats.*

G

GALEON YACHTS

MOLL DE LA FUSTA || E 539 || AMARRE 245

POLONIA

Productos / Products: Embarcaciones a motor / *Motor Boats.*

Marcas: GALEON YACHTS

Representada por: DON MARINO BOATS (ESPAÑA)

GARMIN

MOLL DE LA FUSTA || E 577

C/ RIERA MONTALEGRE 50 P. I. POMAR DE DALT - 08916 BADALONA - BARCELONA (ESPAÑA)

Tel.: 933 572 608 - Fax: 934 294 484

E-Mail: info.spain@garmin.com - Web: www.garmin.es

Productos / Products: Electrónica, sistemas de navegación y comunicación / *Electronics, Communication and Navigation Systems.*

Marcas: GARMIN

GENERALITAT DE CATALUNYA

MOLL DE LA FUSTA || E 577

AVDA. DE JOSEP TARRADELLAS 2-4-6 - 08029 BARCELONA (ESPAÑA)

Tel.: 934 958 000 - Fax: 934 958 001

E-Mail: info.tes@gencat.cat - Web: www.gencat.cat

Productos / Products: Administraciones públicas / *Public administration.*

Empresas Representadas: DEPARTAMENT DE TERRITORI I SOSTENIBILITAT (ESPAÑA) - DEPARTAMENT D'AGRICULTURA, RAMADERIA, PESCA, ALIMENTACIÓ (ESPAÑA) - ASSOCIACIÓ D'ESTACIONS NÀUTIQUES DE CATALUNYA (AENC) (ESPAÑA) - PORTS DE LA GENERALITAT (ESPAÑA)

GIBELLATO FORNITURE NAUTICHE

MOLL DE LA FUSTA || C 300

VIA FRATTINA 3 - 35011 CAMPODARSEGO (ITALIA)

Tel.: +39 (0) 499 20 01 96 - +34 639 724 166

Fax: +39 (0) 495 56 40 50

E-Mail: peregarcia2@gmail.com - Web: www.gfn.it

Productos / Products: Embarcaciones neumáticas. Neumáticas semirrígidas. Neumáticas plegables. Canoas, Kayaks. Botes. Botes a remos. Motores. Electrónica, sistemas de navegación y comunicación. Pilotos automáticos. Compases y Sextantes. Prismáticos. Instalaciones eléctricas. Generadores de energía y baterías. Luces de navegación. Electrodomésticos. Calefacción. Instalaciones sanitarias.

Accesorios para Embarcaciones. Materiales construcción y mantenimiento de embarcaciones. Fibra de vidrio. Pinturas y barnices. Resinas y otros materiales plásticos. Accesorios en cubierta. Caballería. Escaleras, planchas, barandillas, pasamanos. Tornillería. Defensas. Herrajes. Anclas y cadenas. Salvamento y seguridad. Banderas. Lámparas y señalización. Extintores. Balsas de salvamento hinchables. Boyas. Ropa náutica. Ropa sportwear. Mobiliario y decoración de interiores. Artículos de regalo. Pesca. Accesorios y útiles de pesca. Aparejos y utillaje de pesca deportiva / *Inflatables. Semi-rigid inflatables. Folding inflatables. Canoes, Kayaks. Uncovered Boats. Rowing boats. Motors. Electronics, Communication and Navigation Systems. Automatic pilots. Compasses and sextants. Binoculars. Electrical facilities. Power generators and batteries. Navigation lights. Household electrical appliances. Heating. Sanitary facilities. Accessories for Boats Construction and Maintenance materials for Boats. Fibreglass. Paints and varnishes. Resins and other plastic materials. On-deck Accessories. Cordage. Stairways, gangways, rails, handles. Nuts and bolts. Fenders. Iron fittings. Anchors and chains. Rescue and Safety. Flags. Lights and signals. Extinguishers. Inflatable life rafts. Buoys. Nautical Clothing. Sportswear. Furniture and Interior Decoration. Gifts. Fishing. Fishing tackle and accessories. Equipment and tackle for competitive fishing.*

Marcas: GFN - GIBELLATO FURNITURE NAUTICHE - GIBSUN - GIBSY

Empresas Representadas: PERE GARCIA (REPRESENTANTE PARA ESPAÑA) (ESPAÑA)

GOPRO

MOLL DE LA FUSTA || E 507

C/ VIC 99-101

08100 MONTMELO - BARCELONA (ESPAÑA)

Tel.: 935 723 021 - Fax: 935 722 011

E-Mail: info@kpsport.com - Web: www.kpsport.com

Productos / Products: Electrónica, sistemas de navegación y comunicación. Accesorios para Embarcaciones. Materiales construcción y mantenimiento de embarcaciones. Accesorios en cubierta. Otros / *Electronics, Communication and Navigation Systems. Accessories for Boats Construction and Maintenance materials for Boats. On-deck Accessories. Others.*

Grupo Editorial Men-Car

MOLL DE LA FUSTA || D 409

PASEO DE COLOM, 24 - 08002 BARCELONA (ESPAÑA)

Tel.: 933 015 516

E-Mail: nauticpress@nauticpress.com - Web: www.men-car.com

Productos / Products: Prensa técnica / *Technical Press*

GS MARINE

MOLL DE LA FUSTA || E 558

ESPAÑA

Representada por: IMNASA (ESPAÑA)

GSERTEL

MOLL DE LA FUSTA || G 782

VOLTA DO CASTRO S/N - 15706 SANTIAGO DE COMPOSTELA - A CORUÑA (ESPAÑA)

Tel.: 981 522 447 - Fax: 981 523 886

E-Mail: info@gsertel.com - Web: www.gsertel-triton.com

Productos / Products: Servicios. Equipamientos para puertos / *Services. Port Equipment.*

Marcas: TRITON - TORRETAS DE SUMINISTROS PREPAGO

H

HALLBERG RASSY

MOLL D'ESPANYA || B 118

SUECIA

Representada por: STAY NAUTICA, S. L. (ESPAÑA)

HAMANN AG

MOLL DE LA FUSTA || D 464

ALEMANIA

Representada por: PASCH Y CIA (ESPAÑA)

HAMMAR

MOLL DE LA FUSTA || E 548

SUECIA

Representada por: AUSMAR, S.A. (ESPAÑA)

HANSE YACHTS AG

MOLL D'ESPANYA || B 157 || AMARRE 149 || AMARRE 150 || AMARRE 154

ALEMANIA

Productos / Products: Embarcaciones a motor / *Motor Boats.*

Marcas: FJORD

Representada por: MARIVENT YACHTS, S.L. (ESPAÑA)

HELICES Y SUMINISTROS NAVALES, S.L.

MOLL DE LA FUSTA || E 567

MOLL DE LLEVANT 14 - 08039 BARCELONA (ESPAÑA)

Tel.: 932 218 052 - 610 560 002 - Fax: 932 218 549

E-Mail: info@barcelonapropellers.com

Web: www.barcelonapropellers.com

Productos / Products: Ejes y hélices. Bocinas, arbotantes y timones / *Shafts and propellers. Orn and Rudder.*

Marcas: BARCELONA PROPELLERS - HELICES PONS - HSN

HELMOTOR

MOLL DE LA FUSTA || AMARRE 242 || AMARRE 243 || AMARRE 244

C/ AERoclUB, 1 - 17487 CASTELLÓ D'EMPURIES-EMPURIA-BRAVA - GIRONA (ESPAÑA)

Tel.: 972 451 211 - Fax: 972 452 103

E-Mail: gerencia@helimotor.com - Web: www.helimotor.com

Productos / Products: Embarcaciones a motor. Neumáticas semirrígidas. Neumáticas plegables. Motores Fueraborda / *Motor Boats. Semi-rigid inflatables. Folding inflatables. Outboard motors.*

Marcas: BAVARIA - EBBTIDE - FORMULA - GALEON - HONDA - LEMA - MERCURY-MERCUISER - SUZUKI - TOHATSU - VOLVO PENTA - ZODIAC

HELLA MARINE

MOLL DE LA FUSTA || E 558

AUSTRIA

Representada por: IMNASA (ESPAÑA)

HELLY HANSEN

MOLL DE LA FUSTA || E 558

NORUEGA

Representada por: IMNASA (ESPAÑA)

HELLY HANSEN SPAIN, S.C.

MOLL DE LA FUSTA || E 500

RONDA MAIOLS 1 BMC - 4º - LOCALES 417-421 - 08192 SANT QUIRZE DEL VALLÉS - BARCELONA (ESPAÑA)

Tel.: 937 103 411 - 629 831 097 - Fax: 937 464 067

E-Mail: carlos.bravo@hellyhansen.no - Web: www.hellyhansen.com

Productos / Products: Ropa náutica / *Nautical Clothing.*

HEMPEL YACHT

MOLL DE LA FUSTA || E 552

CTRA. SENTMENAT, 108 - 08213 POLINYÀ - BARCELONA (ESPAÑA)

Tel.: 937 283 015 - Fax: 937 283 002

E-Mail: general.es@hempel.com - Web: www.hempelyacht.es

Productos / Products: Accesorios para Embarcaciones. Materiales construcción y mantenimiento de embarcaciones / *Accessories for Boats Construction and Maintenance materials for Boats.*

Marcas: HEMPEL

HERNON MANUFACTURING, INC

MOLL DE LA FUSTA || E 5043

TECH DRIVE, 121 - 32771 SANFORD (EE.UU.)

Tel.: +1 (407) 322 40 00 - Fax: +1 (407) 321 97 00

E-Mail: harryarnon@hermon.com - Web: www.hernon.com

Productos / Products: Accesorios para Embarcaciones. Materiales construcción y mantenimiento de embarcaciones. Pinturas y barnices. Resinas y otros materiales plásticos / *Accessories for Boats Construction and Maintenance materials for Boats. Paints and varnishes. Resins and other plastic materials.*

HOBIE SPAIN

MOLL DE LA FUSTA || D 482

PASAJE DE EL BLAT, 29 - 43820 CALAFELL

TARRAGONA (ESPAÑA)

Tel.: 666 567 010

E-Mail: info.hobie@gmail.com - Web: www.hobie-spain.es

Productos / Products: Vela ligera / *Dinghies.*

ICOM

MOLL DE LA FUSTA || F 635

JAPÓN

Productos / Products: Electrónica, sistemas de navegación y comunicación / *Electronics, Communication and Navigation Systems.*

Marcas: ICOM

Representada por: STATE MARINE NAUTICA, S.L. (ESPAÑA)

ICOM SPAIN, S. L.

MOLL DE LA FUSTA || F 636

CTRA. RUBI 88 EDIFICI CAN CASTANYER - BJA

08174 SANT CUGAT DEL VALLES - BARCELONA (ESPAÑA)

Tel.: 935 902 670 - Fax: 935 890 446

E-Mail: icom@icomspain.com - Web: www.icomspain.com

Productos / Products: Electrónica, sistemas de navegación y comunicación / *Electronics, Communication and Navigation Systems.*

Marcas: ICOM

IDROMAR INTERNATIONAL

MOLL DE LA FUSTA || E 531

ITALIA

Productos / Products: Otros / Others.

Marcas: IDROMAR INTERNATIONAL - MINI COMPACT JUNIOR - MINI COMPACT SENIOR - MINI SAIL KIT - TOP COMPACT SENIOR
Representada por: ACASTIMAR (ESPAÑA)

IMHOFF

MOLL DE LA FUSTA || G 750

PAISES BAJOS

Representada por: A.P.PRO (ESPAÑA)

IMNASA

MOLL DE LA FUSTA || E 558

CTRA. FORNELLS, 13 - 17457 CAMPLLONG
 GIRONA (ESPAÑA)

Tel.: 902 300 214 - Fax: 972 481 116

E-Mail: imnasa@imnasa.com - Web: www.imnasa.com

Productos / Products: Embarcaciones neumáticas. Canoas, Kayaks. Electrónica, sistemas de navegación y comunicación. Sistemas eléctricos. Electrodomésticos. Climatización. Instalaciones sanitarias. Accesorios para Embarcaciones. Materiales construcción y mantenimiento de embarcaciones. Accesorios en cubierta. Salvamento y seguridad. Ropa náutica. Mobiliario y decoración de interiores. Pesca. Servicios. Equipamientos para puertos. Publicaciones náuticas. Submarinismo. Otros. Marina tradicional / *Inflatables. Canoes, Kayaks. Electronics, Communication and Navigation Systems. Electrical Systems. Household electrical appliances. Temperature Control Systems. Sanitary facilities. Accessories for Boats Construction and Maintenance materials for Boats. On-deck Accessories. Rescue and Safety. Nautical Clothing. Furniture and Interior Decoration. Fishing. Services. Port Equipment. Nautical Publications. Scuba Diving. Others. Marina Tradicional.*

Marcas: ANAF EXTINTORES - AQUQ SIGNAL - ATTWOOD - BAI-TEK - BARIGO - BARKA - BENNETT - BRAVO - CARAVEL - CARLINSWITCH - CEREDI - CHAMPION - CLARION - COELMO - COLEMAN - DOGA - DOLPHIN - E-T-A - ECHOMAX - ELICHE RADICE - ENO - EXIDE - F.E.I.T POMPE - FARIA - FIAMMA - FLOJET - FOB - FORESTI & SUARDI - FURION - GIANNESCHI - GS MARINE - GUEST - GUIDI MARINE - HELLA MARINE - HELLY HANSEN - HUBELL - ICOALA - IMNASA - INDEL WEBASTO - INDRA - ISOTHERM - ITALWINCH - JABSCO - JOHNSON PUMP - KONG - KWIK TEK - LECOMBLE & SCHMITT - LEWMAR - LIROS - MAGGIGROUP - MAGMA - MALLORY MARINE PRODUCTS - MARCO - MARECHAL - MARINCO - MATROMARINE - MZELECTRONIC - NARDI COMPRESORES - NAUTIX - NAWA - NEXUS - NGK - NORMA GROUP - OPACMARE - OPTIMA BATERIAS - PACIFIC AEREALS - PERKO - PIONEER - POLYFORM US - PSP MARINE TAPES - SEA

ROCKET - SEAPOWER - SHURHOLD - SIDE-POWER - SILVA - SPURS - STAR BRITE - SUPERWINCH - TECNOSEAL - TEMPRESS - TES-SILMARE - THERMOWELL - TIGULLIO - TODD - UNDERWATER KINETICS - VDO - VELERIA SAN GIORGIO - WHALE - WINDEX - ZF - ZINETTI

Empresas Representadas: LIROS - BENNETT (EE.UU.) - ZINETTI (ITALIA) - TECNOSEAL (ITALIA) - RIVIERA (ITALIA) - TIGULLIO (ITALIA) - TESSILMARE (ITALIA) - LECOMBLE & SCHMITT (FRANCIA) - NARDI COMPRESORES (ITALIA) - MALLORY (EE.UU.) - TECNOSEAL (ITALIA) - SIDE-POWER (NORUEGA) - ZF (ALEMANIA) - HELLY HANSEN (NORUEGA) - GS MARINE (ESPAÑA) - VDO (ALEMANIA) - FOB (FRANCIA) - JABSCO (SUECIA) - COLEMAN (EE.UU.) - ELICHE RADICE (ITALIA) - ZINETTI (ITALIA) - AQUA SIGNAL (ALEMANIA) - LEWMAR (REINO UNIDO) - POLYFORM US (EE.UU.) - IMNASA (ESPAÑA) - VELERIA SAN GIORGIO (ITALIA) - JOHNSON PUMP (SUECIA) - NARDI COMPRESORES (ITALIA) - COLEMAN (EE.UU.) - SHURHOLD (EE.UU.) - HELLA MARINE (AUSTRIA) - OPACMARE (ITALIA)

INGENIERIAS TÉCNICAS PORTUARIAS, S.L.

MOLL DE LA FUSTA || E 572

C/ BLANQUERS 2 P.I. SANTIGA - 08130 SANTA PERPETUA DE LA MOGODA - BARCELONA (ESPAÑA)

Tel.: 932 218 002 - Fax: 932 214 912

E-Mail: itp@itpsl.es - Web: www.itpsl.es

Productos / Products: Servicios. Equipamientos para puertos / *Services. Port Equipment.*

Marcas: INTERMARINE - WISE

INTERMAR SAILING SCP

MOLL DE LA FUSTA || D 474

MADRAZO, 145 - 08002 BARCELONA (ESPAÑA)

Tel.: 930 073 071

E-Mail: joan@intermarsailing.com - Web: www.intermarsailing.com

Productos / Products: Salvamento y seguridad, boyas, vela ligera, velerías, defensas, cronómetros, electrónica, sistemas de navegación, ropa náutica / *Rescue and safety. Buoys, dinghies, sailmarkers, chronometers, fenders, electronics, Navigation Systems, nautical clothes.*

Marcas: CARTER SPAIN OPTIMIST - TRD TROLLEYS- N1 FOILS - OPTIMUM TIME - OPTIPARTS - ROOSTER SAILING - XTREME YACHTS - CERTEC SPAIN BOYAS - NEIL PRYDE SAILING SPAIN

INSTEIMED, S.A.

MOLL DE LA FUSTA || G 747

C/ MUÑOZ Y H. DE ALBA, 14 BJ - 46022 VALENCIA (ESPAÑA)

Tel.: 963 304 596 - Fax: 963 304 693

E-Mail: insteimed@insteimed.com - Web: www.insteimed.com

Productos / Products: Sistemas eléctricos. Instalaciones eléctricas. Generadores de energía y baterías. Luces de navegación. Accesorios para Embarcaciones. Materiales construcción y mantenimiento de embarcaciones / *Electrical Systems. Electrical facilities. Power generators and batteries. Navigation lights. Accessories for Boats Construction and Maintenance materials for Boats.*

ITACADVENTURE

MOLL D'ESPANYA || B 149 || AMARRE 155

C/ MAO 25 LOCAL IZDA - 08022 BARCELONA (ESPAÑA)

Tel.: 626 238 262

E-Mail: info@itacadventure.com - Web: www.itacadventure.com

Productos / Products: Embarcaciones a vela / *Sailing Boats.*

J

J. RIBAS E HIJOS, S.L. - PROPSPEED

MOLL DE LA FUSTA || G 748

C/ TOMÁS ALONSO 88, 2. OFICINA 1

36208 VIGO - PONTEVEDRA (ESPAÑA)

Tel.: 986 233 904 - 661 923 243 - Fax: 986 233 904

E-Mail: mariamartinez@zarpando.com - Web: www.propspeed.es

Productos / Products: Accesorios para Embarcaciones. Materiales construcción y mantenimiento de embarcaciones. Pinturas y barnices / *Accessories for Boats Construction and Maintenance materials for Boats. Paints and varnishes.*

Marcas: KIWIGRIP - PROPSPEED

J- BOATS ESPAÑA

MOLL DE LA FUSTA || D410

PORT ROSES - LOCAL 8 A - 17480 ROSES (ESPAÑA)

Tel.: 972 150 434

E-Mail: info@nautamarine.com - Web: www.nautamarine.com

Productos / Products: embarcaciones a vela / *Sailing boats*

JABSCO

MOLL DE LA FUSTA || E 558

SUECIA

Representada por: IMNASA (ESPAÑA)

JAGUAR CATAMARANS INTERNATIONAL LTD

MOLL DE LA FUSTA || A 269

PREMIER MARINA SWANWICK, BRIDGE ROAD, SWANWICK -

SO31 1ZL SOUTHAMPTON (REINO UNIDO)

Tel.: +44 (0) 789 997 08 55

E-Mail: info@jaguarcatamarans.com

Web: www.jaguarcatamarans.com

Productos / Products: Embarcaciones a motor. Yates. Grandes yates. Multicascos y catamaranes a motor/ *Motor Boats. Yachts. Large yachts. Multihull boats and catamarans with motors.*

Marcas: JAGUAR CATAMARANS INTERNATIONAL

JEANNEAU

MOLL DE LA FUSTA || C 309 || AMARRE 200 || AMARRE 201 || AMARRE 202

|| AMARRE 203 || AMARRE 204 || AMARRE 205 || AMARRE 206

AVENUE DES SABLES - 85505 LES HERBIERS - VENDEE (FRANCIA)

Tel.: +33 (0) 251 64 20 20 - Fax: +33 (0) 251 64 20 33

E-Mail: a.cragnotti@jeanneau.fr - Web: www.jeanneau.com

Productos / Products: Embarcaciones a vela. Embarcaciones a motor/*Sailing Boats. Motor Boats.*

Marcas: CAP CAMARAT - JEANNEAU - JEANNEAU YACHTS - LEADER - MERRY FISHER - NEW CONCEPT - PRESTIGE - PRESTIGE YACHTS - SUN ODYSSEY - SUN ODYSSEY DECK SALOON - VELASCO

JORDI'S NAUTIC, S.L

MOLL DE LA FUSTA || D 474

PUERTO DEPORTIVO EL MASNOU - LOCAL 49 - 08320 EL MASNOU

BARCELONA (ESPAÑA)

Tel.: 935 402 761

jjnautic@jjnautic.com - www.jjnautic.com

Productos / Products: Servicios y equipamientos para puertos / *Services. Ports equipment.*

JOHNSON PUMP

MOLL DE LA FUSTA || E 558

SUECIA

Representada por: IMNASA (ESPAÑA)

K

KANNAD

MOLL DE LA FUSTA || E 548

FRANCIA

Representada por: AUSMAR, S.A. (ESPAÑA)

KOHLER GENERATORS

MOLL DE LA FUSTA || D 464

EE.UU.

Representada por: PASCH Y CIA (ESPAÑA)

L

L'UNIVERS DU BONBON

MOLL DE LA FUSTA || G 773

CHEMIN DE LA GRENOUILLE, 27- 30650 ROCHEFORT DU GARD (FRANCIA)

Tel.: +33 623 18 25 06 - Fax: +33 (0) 490 15 78 25

E-Mail: universdubonbon@wanadoo.fr

Web: www.universdubonbon.eu

LA FACTORÍA NÁUTICA SCCL

MOLL DE LA FUSTA || E 513

C/SANT GERVASI DE CASOLES, 79- 08022 BARCELONA - BARCELONA (ESPAÑA)

Tel.: 932 111 146 - 610 709 086 - Fax: 932 127 911

E-Mail: ny@nauticayyates.com - Web: www.nauticayyates.com

Representada por: LA FACTORIA NAUTICA, SCCL (ESPAÑA)

LAGOON

MOLL DE LA FUSTA || C 368 || AMARRE 273 || AMARRE 274 || AMARRE 275

|| AMARRE 276

162 QUAI DE BRAZZA - CS 81217 - 33072 BORDEAUX (FRANCIA)

Tel.: +33 (0) 557 80 92 80 - Fax: +33 (0) 557 80 92 81

E-Mail: info@cata-lagoon.com - Web: www.cata-lagoon.com

Productos / Products: Embarcaciones a vela. Embarcaciones a motor. Multicasco y catamaranes a motor / *Sailing Boats. Motor Boats. Multihull boats and catamarans with motors.*

Marcas: LAGOON

LALIZAS

MOLL DE LA FUSTA || G 740

GOUNARI 3 - 18531 PIRAEUS (GRECIA)

Tel.: +30 (0) 210 422 62 74 - Fax: +30 (0) 210 422 62 73

E-Mail: info@lalizas.com - Web: www.lalizas.com

Representada por: LALIZAS ESPAÑA (ESPAÑA)

LALIZAS ESPAÑA

MOLL DE LA FUSTA || G 740

C/ GOLETA 50, POL. IND. EL ZABAL BAJO - 11300 LA LÍNEA DE LA CONCEPCIÓN - CÁDIZ (ESPAÑA)

Tel.: 956 644 004 - 609 573 716 - Fax: 956 644 006

E-Mail: espana_manager@lalizas.com - Web: www.lalizas.es

Productos / Products: Compases y Sextantes. Prismáticos. Sistemas eléctricos. Instalaciones sanitarias. Accesorios para Embarcaciones. Materiales construcción y mantenimiento de embarcaciones. Accesorios en cubierta. Escaleras, planchas, barandillas, pasamanos. Tornillería. Defensas. Herrajes. Anclas y cadenas. Salvamento y seguridad. Banderas. Balsas de salvamento hinchables. Ropa náutica. Vestimenta técnica. Calzado/ *Compasses and sextants. Binoculars. Electrical Systems. Sanitary facilities. Accessories for Boats Construction and Maintenance materials for Boats. On-deck Accessories. Stairways, gangways, rails, handles. Nuts and bolts. Fenders. Iron fittings. Anchors and chains. Rescue and Safety. Flags. Inflatable life rafts. Nautical Clothing. Technical clothing. Footwear.*

Marcas: LALIZAS - LOFRANS - NUOVA RADE - OCEAN

Empresas Representadas: LALIZAS (GRECIA)

LECOMBLE & SCHMITT

MOLL DE LA FUSTA || E 558

FRANCIA

Representada por: IMNASA (ESPAÑA)

LEOPARD CATAMARANS

MOLL DE LA FUSTA || A 272 - C 366

10- 12 QUAI PAPACIONO - 06300 NICE (FRANCIA)

Tel.: +33 (0) 492 00 09 03

E-Mail: europe@leopardcatamarans.com

Web: www.leopardcatamarans.com

Productos / Products: Embarcaciones a vela. Embarcaciones a motor / *Sailing Boats. Motor Boats.*

Marcas: LEOPARD CATAMARANS

LEWMAR

MOLL DE LA FUSTA || E 558

REINO UNIDO

Representada por: IMNESA (ESPAÑA)

LIROS

MOLL DE LA FUSTA || E 558

Representada por: IMNESA (ESPAÑA)

LLAÜT

MOLL DE LA FUSTA || E 575

AVDA. MERIDIANA, 309 - 08027 BARCELONA (ESPAÑA)

Tel.: 932 469 421 - 619 491 759 / Fax: 933 527 550

E-Mail: llaut@llaut.net - Web: www.llaut.net

Productos / Products: Transporte para embarcaciones. Accesorios para Embarcaciones. Materiales construcción y mantenimiento de embarcaciones. Servicios. Equipamientos para puertos. Otros / *Transport for Boats. Accessories for Boats Construction and Maintenance materials for Boats. Services. Port Equipment. Others.*

Marcas: ALTO SERVICE ITALIA - B&P WATER TECHNOLOGY - EDEN TECHNOLOGY - PLUS MARINE - PORMAT - VENTURINI
Empresas Representadas: EDEN TECHNOLOGY (ITALIA) - ANACONDA NAUTICAL (ESPAÑA) - B&P WATER TECHNOLOGIES (ITALIA) - ALTO SERVICE ITALIA (ITALIA) - PORMAT (ESPAÑA) - PLUS S.R.L. (ITALIA)

LLIBRERIA NAUTICA

MOLL DE LA FUSTA || E 514

C/ FUSTERIA, 12 - 08002 BARCELONA (ESPAÑA)

Tel.: 933 150 504 - Fax: 933 191 224

E-Mail: info@librerianautica.com - Web: www.librerianautica.com

Productos / Products: Publicaciones náuticas / *Nautical Publications.*

LOMAC NAUTICA S.R.L.

MOLL DE LA FUSTA || C 300

VIA B. BUOZZI 26 - 20097 SAN DONATO MILANESE (ITALIA)

Tel.: +39 (0) 251 800 538 - +34 639 724 166

Fax: +39 (0) 251 800 531

E-Mail: peregarcia2@gmail.com

Web: www.lomac.it / www.peregarcia2.com

Productos / Products: Embarcaciones a motor. Embarcaciones pesca-paseo. Embarcaciones neumáticas. Neumáticas rígidas. Botes. Publicaciones náuticas. Submarinismo / *Motor Boats. Fishing and recreational boats. Inflatables. Rigid inflatables. Uncove-*

red Boats. Nautical Publications. Scuba Diving.

Marcas: ADRENALINA - BELUGA - LOMAC

Empresas Representadas: PERE GARCIA (REPRESENTANTE PARA ESPAÑA) (ESPAÑA)

LUX MONTAGGI, NAVAL FURNISHINGS & SERVICE

MOLL DE LA FUSTA || G 749

VIA SALVEMINI 7 - 73040 ARADEO - LECCE (ITALIA)

Tel.: 634 300 771

E-Mail: a.cisotta@luxfurnishing.com - Web: www.luxfurnishing.com

Productos / Products: Mobiliario y decoración de interiores / *Furniture and Interior Decoration.*

M

MAC NAVY

MOLL D'ESPANYA || B 127

C/ JOAQUIN MTNEZ. BORREGUER - 28019 MADRID (ESPAÑA)

Tel.: 912 251 002 - 607 409 139 - 601 110 004

E-Mail: info@macnavy.com - Web: www.macnavy.com

Productos / Products: Pulseras náuticas. Otros / *Nautical Clothing. Others.*

Marcas: MAC NAVY

MALLORY

MOLL DE LA FUSTA || E 558

EE.UU.

Representada por: IMNESA (ESPAÑA)

MAN

MOLL DE LA FUSTA || D 464

ALEMANIA

Representada por: PASCH Y CIA (ESPAÑA)

MANGUSTA BY MICHL MARINE

MOLL D'ESPANYA || AMARRE 180

AVDA. JUAN CARLOS I 20 PUERTO MARINA IBIZA - 07800 IBIZA - BALEARES (ESPAÑA)

Tel.: 971 590 484 - Fax: 971 191 833

E-Mail: mm@michlmarine.com - Web: www.michlmarine.com

Productos / Products: Embarcaciones a motor / *Motor Boats.*

Marcas: MANGUSTA OVERMARINE

MANO MARINE

MOLL DE LA FUSTA || D 420

ITALIA

Web: www.manomarine.es

Productos / Products: Embarcaciones a motor / *Motor Boats*.

Marcas: MANO MARINE

Representada por: RODIMOTOR NAUTICA (ESPAÑA)

MARCELO PENNA GROUP

MOLL D'ESPANYA || B 121

AV. ICARIA 143 1º 1ª - 08005 BARCELONA (ESPAÑA)

Tel.: 932 210 404 - Fax: 932 219 431

E-Mail: marcelo@mpyachts.com - Web: www.mpyachts.com

Productos / Products: Embarcaciones a vela. Embarcaciones a motor. Mobiliario y decoración de interiores. Servicios. Equipamientos para puertos / *Sailing Boats. Motor Boats. Furniture and Interior Decoration. Services. Port Equipment*.

Marcas: BLAU CEL INTERIORISMO - MARCELO PENNA YACHTS

Empresas Representadas: BLAU CEL INTERIORISMO (ESPAÑA)

MAREX A/S

MOLL DE LA FUSTA || D 422 || AMARRE 227 || AMARRE 228 ||

Productos / Products: Embarcaciones a motor / *Motor Boats*.

Representada por: NAUTIC LUIS, S. L. (ESPAÑA)

MARINA ESTRELLA

MOLL DE LA FUSTA || D 435 - AMARRE 246

MOLL D'ESPANYA || B198 || AMARRES 183 - 184 - 185 - 186 - 187 - 188 -

189 - 191 - 192 - 193 - 194 - 195 - 196 - 197 - 198

PORT ESPORTIU 34-35 - 08320 EL MASNOU - BARCELONA (ESPAÑA)

Tel.: 935 403 900 - Fax: 935 403 753

E-Mail: comercial@marinaestrella.com - Web: www.marinaestrella.com

Productos / Products: Embarcaciones a vela. Embarcaciones a motor / *Sailing Boats. Motor Boats*.

Marcas: APREAMARE - COBALT - HANSE - MAESTRO - MOODY - SUNSEEKER

MARINA MARBELLA

MOLL DE LA FUSTA || D 432

PUERTO PESQUERO S/N - 29603 MARBELLA - MALAGA (ESPAÑA)

Tel.: 952 777 098 - Fax: 952 822 737

E-Mail: info@marinamarbella.net - Web: www.marinamarbella.net

Productos / Products: Embarcaciones a motor. Yates. Grandes yates. Embarcaciones pesca-paseo. Lanchas. Embarcaciones esquí náutico. Embarcaciones neumáticas. Motos de agua. Motores / *Mo-*

tor Boats. Yachts. Large yachts. Fishing and recreational boats. Launches. Water skiing boats. Inflatables. Jet skis. Motors.

Marcas: DOMINATOR - FRAUSCHER - LAZZARA - MARQUIS - PIRELLI - SEA RAY

MARINA PORT VELL

MOLL D'ESPANYA || B 169

C/ ESCAR 26 - 08039 BARCELONA (ESPAÑA)

Tel.: 934 842 320

E-Mail: cguillamont@marinaportvell.com

Web: www.marinaportvell.com

Productos / Products: Publicaciones náuticas. Prensa técnica. Librerías. Organismos oficiales. Instituciones y Clubs. Puertos deportivos. marinas y clubs náuticos / *Nautical Publications. Technical press. Bookshops. Official Bodies. Institutions and Clubs. Marinas. Yacht harbours and nautical clubs*.

MARINA VELA

MOLL D'ESPANYA || B 114

PG. JOAN DE BORBÓ, S/N. MOLL DE LLEVANT- PORT DE BARCELONA - 08039 BARCELONA (ESPAÑA)

Tel.: 932 217 062

E-Mail: info@marinavela.com - Web: www.marinavela.com

Productos / Products: Puertos y equipamientos / *Puertos y equipamientos*.

MARINCO SRL

MOLL DE LA FUSTA || D 474

ITALIA

Representada por: SERVICIOS Y EXCLUSIVAS AUTONAVALES, S.A. (ESPAÑA)

MARINE BUSINESS

MOLL DE LA FUSTA || E 521

C/ CASES NOVES 61-65 - 08790 GELIDA - BARCELONA (ESPAÑA)

Tel.: 937 793 546 - Fax: 937 790 951

E-Mail: angel@marinebusiness.net - Web: www.marinebusiness.net

Productos / Products: Instalaciones sanitarias. Accesorios para Embarcaciones. Materiales construcción y mantenimiento de embarcaciones. Accesorios en cubierta. Mobiliario y decoración de interiores. Otros / *Sanitary facilities. Accessories for Boats Construction and Maintenance materials for Boats. On-deck Accessories. Furniture and Interior Decoration. Others*.

Marcas: BESENZONI - MARINE BUSINESS - SEA & SYMPHONY - TECMA

MARINE FENDERING SYSTEMS

MOLL D'ESPAYA B 137 - AMARRE 145

CAN VICTORIANO, 11- 08358 BARCELONA (ESPAÑA)

Tel.: 937 939 042

E-Mail: administracion@tecnofender.com

Web: www.mfs-tecnogroup.com

Productos / Products: Botes. Accesorio para embarcaciones. Material de construcción y mantenimiento de embarcaciones, embarcaciones neumáticas, defensas, servicios, equipamientos para puertos / *Buoys. Accessories for Boats. Construction and maintenance materials for boats. Inflatables, fenders, services, ports equipment.*

Marcas: TECNOPORT- TECNOPORT-TECNOGRIP-TECNOFENDER- TECNOAIR- TECNOVAL

MARINER YACHTS SP. Z O.O.

MOLL DE LA FUSTA || AMARRE 212

UL. KRASZEWSKIEGO 26 - 41-400 MYSLOWICE (POLONIA)

E-Mail: office@marnier.pl - Web: www.mariner.pl

Productos / Products: Embarcaciones a vela / *Sailing Boats.*

MARINERIE.COM

MOLL D'ESPANYA || B 107

CORSO EUROPA 32 - 24067 SARNICO - BERGAMO (ITALIA)

Tel.: +39 (0) 359 133 44 - Fax: +39 (0) 359 118 19

E-Mail: info@atep.it - Web: www.atep.it

Productos / Products: Electrodomésticos. Accesorios en cubierta. Mobiliario y decoración de interiores. Servicios. Equipamientos para puertos. Otros / *Household electrical appliances. On-deck Accessories. Furniture and Interior Decoration. Services. Port Equipment. Others.*

MARINO CANTIERI

MOLL DE LA FUSTA || D 420

ITALIA

Tel.: 952 340 063 - 609 522 522

Web: www.marinoitaly.com

Productos / Products: Embarcaciones a motor. Botes. Marina tradicional / *Motor Boats. Uncovered Boats. Marina Tradicional.*

Representada por: RODIMOTOR NAUTICA (ESPAÑA)

MARIVENT YACHTS, S.L.

MOLL D'ESPANYA || B 157 || AMARRE 149 || AMARRE 150 || AMARRE 154

MOLL DE RONDA, PORT FORUM, ED. 29 - 08930 SANT ADRIA DE BESOS - BARCELONA (ESPAÑA)

Tel.: 936 364 618 - Fax: 936 657 883

E-Mail: info@mariventyachts.com - Web: www.mariventyachts.com

Productos / Products: Embarcaciones a motor / *Motor Boats.*

Marcas: AUSTIN PARKER - FJORD - PRESTIGE - PRIMATIST - TOY MARINE

Empresas Representadas: CANTIERI NAVALI AUSTIN PARKER SRL (ITALIA) - TOY MARINE S.R.L. (ITALIA) - PRESTIGE LUXURY YACHTS (FRANCIA) - PRIMATIST BY BRUNO ABBATE SRL (ITALIA) - HANSE YACHTS AG (ALEMANIA)

MASTERCRAFT SPAIN

MOLL DE LA FUSTA || D 444

C/ CERDANYA 4 P.I. EL PLA - 17486 CASTELLO D'EMPURIES - GIRONA (ESPAÑA)

Tel.: 972 550 353 - Fax: 972 158 632

E-Mail: info@mastercraft.es - Web: www.mastercraft.es

Productos / Products: Embarcaciones a motor. Embarcaciones esquí náutico / *Motor Boats. Water skiing boats.*

Marcas: MASTERCRAFT

MAX POWER

MOLL DE LA FUSTA || E 531

FRANCIA

Productos / Products: Ejes y hélices / *Shafts and propellers.*

Marcas: MAX POWER

Representada por: ACASTIMAR (ESPAÑA)

MERCANAUTIC BARNÀ

MOLL DE LA FUSTA || G 753

C/ PARC 3 BAJOS - 08002 BARCELONA (ESPAÑA)

Tel.: 933 170 213 - Fax: 933 023 569

E-Mail: barcelona@mercanauticbarna.com - Web: www.mercanauticbarna.com

Productos / Products: Embarcaciones neumáticas. Canoas, Kayaks. Motores. Electrónica, sistemas de navegación y comunicación. Sistemas eléctricos. Electrodomésticos. Climatización. Instalaciones sanitarias. Accesorios para Embarcaciones. Materiales construcción y mantenimiento de embarcaciones. Accesorios en cubierta. Salvamento y seguridad. Ropa náutica. Otros / *Inflatables. Canoes, Kayaks. Motors. Electronics, Communication and Navigation Systems. Electrical Systems. Household electrical appliances. Temperature Control Systems. Sanitary facilities. Accessories for Boats Construction and Maintenance materials for Boats. On-deck Accessories. Rescue and Safety. Nautical Clothing. Others.*

Marcas: 3M - AEROGEN - AGUASIGNAL - ANCLA DELTA - AN-TAL - BOERO - BOMBARD - BOSS - COUSIN - DOLPHIN - ELECTROSCAN - ENO - EXITE - FORTRESS - FURUNO - FUSION - GAR-

MIN - GILL - GOIOT - HARKEN - HELLA - HELLY HANSEN - HOLT - HUMMINBIRD - ICOM - INTERNATIONAL - ISITEEK - ITALWINCHE - JABSCO - JOHN GUEST - JOHNSON - LEATHERMAN - LEWMAR - MANTAGUA - MASTERVOLT - NASA - NAUTIX - NAVICART - OCEAN TECHNOLOGIES - OCEANLED - OWATROL - PLASTIMO - POLYFORM - RAYMARINE - RITCHIE - SEACORK - SELMAR - SHOM - SOROMAP - SPECTRA - SPINLOCK - TACK TICK - TBS - TORQUEEDO - VENEZIANI - VETUS - VITRIFRIGO - WAECO - WALLAS - WATT & SEA - WEBASTO - WICHARD

METROPOL NAUTICAS

MOLL DE LA FUSTA || D 437 || AMARRE 251 || AMARRE 252 || AMARRE 253 || AMARRE 254

CTRA. DE PALAMOS 133 - 17220 SANT FELIU DE GUIXOLS - GIRONA (ESPAÑA)

Tel.: 972 323 000 - 670 071 330 - Fax: 972 321 901

E-Mail: info@metropol.es - Web: www.metropol.es

Productos / Products: Embarcaciones a motor. Embarcaciones neumáticas. Motores. Electrónica, sistemas de navegación y comunicación. Sistemas eléctricos. Electrodomésticos. Climatización. Instalaciones sanitarias. Accesorios para Embarcaciones. Materiales construcción y mantenimiento de embarcaciones. Accesorios en cubierta. Salvamento y seguridad. Ropa náutica / *Motor Boats. Inflatables. Motors. Electronics, Communication and Navigation Systems. Electrical Systems. Household electrical appliances. Temperature Control Systems. Sanitary facilities. Accessories for Boats Construction and Maintenance materials for Boats. On-deck Accessories. Rescue and Safety. Nautical Clothing.*

Marcas: ASTONDOA - CRANCHI - HONDA - IMNASA - REGAL - SCOUT BOATS - SUZUKI - VOLVO PENTA

METROMAR

MOLL D'ESPANYA || B 182

C/ ALCALA 39 - 28014 MADRID (ESPAÑA)

Tel.: 911 024 000 - Fax: 911 024 005

E-Mail: bcanelo@metropolis-sa.es - Web: www.metropolis-sa.es

Productos / Products: Seguros / *Insurance.*

Marcas: METROMAR

Empresas Representadas: METROPOLIS (ESPAÑA)

MIRA RIA

MOLL DE LA FUSTA || D 420

PORTUGAL

Web: www.miraria.com

Productos / Products: Embarcaciones a motor / *Motor Boats.*

Representada por: RODIMOTOR NAUTICA (ESPAÑA)

MONTEREY BOATS

MOLL DE LA FUSTA || E 539 || AMARRE 245

EE.UU.

Productos / Products: Embarcaciones a motor / *Motor Boats.*

Marcas: MONTEREY BOATS

Representada por: DON MARINO BOATS (ESPAÑA)

MOTONAUTICA LLONCH

MOLL DE LA FUSTA || D 405

AV. TRAMONTANA 17 - 17487 EMPURIABRAVA - GIRONA (ESPAÑA)

Tel.: 972 452 161 - Fax: 972 453 231

E-Mail: info@motonauticallonch.com

Web: www.motonauticallonch.com

Productos / Products: Embarcaciones a vela. Embarcaciones a motor. Embarcaciones neumáticas. Botes. Motores. Electrónica, sistemas de navegación y comunicación. Accesorios para Embarcaciones. Materiales construcción y mantenimiento de embarcaciones. Salvamento y seguridad. Ropa náutica. Seguros / *Sailing Boats. Motor Boats. Inflatables. Uncovered Boats. Motors. Electronics, Communication and Navigation Systems. Accessories for Boats Construction and Maintenance materials for Boats. Rescue and Safety. Nautical Clothing. Insurance.*

Marcas: BOMBARD - CUMMINS - JEANNEAU - MERCUISER - PRESTIGE - REGAL - VOLVO - YAMAHA - ZODIAC

MOTYVEL NAUTICA

MOLL DE LA FUSTA || AMARRE 209 || AMARRE 210

EL PORT BALIS S/N LOCAL 19-21 - 08392 SANT ANDREU DE LLAVANERES - BARCELONA (ESPAÑA)

Tel.: 937 927 306

E-Mail: info@motyvel.com - Web: www.motyvel.com

Productos / Products: Embarcaciones a vela. Embarcaciones a motor. Turismo náutico / *Sailing Boats. Motor Boats. Nautical Tourism.*

Marcas: GRAND SOLEIL - JEANNEAU - PRESTIGE - TOFINOU

MOVILMOTORS, S.L.

MOLL DE LA FUSTA || E 562

PORT GINESTA - LOCAL 711-712 - 08860 CASTELLDEFELS - BARCELONA (ESPAÑA)

Tel.: 936 362 497 - Fax: 936 360 041

E-Mail: info@movilmotors.com - Web: www.movilmotors.com

Productos / Products: Embarcaciones a motor. Embarcaciones neumáticas. Motores / *Motor Boats. Inflatables. Motors.*

Marcas: CAPELLI-TEMPEST - SUZUKI - SUZUMAR

MURIMAR SEGUROS

MOLL DE LA FUSTA || G 732

C/ ORENSE 58 6ª PLANTA - 28020 MADRID (ESPAÑA)

Tel.: 915 971 835 - Fax: 915 971 813

E-Mail: secretaria@murimar.com - Web: www.murimar.com

Productos / Products: Seguros / Insurance.

MUTUA MADRILEÑA

MOLL D'ESPANYA || B 138

RAMBLA POMPEU FABRA 34 5º - 2º - 08100 MOLLET DEL VALLES - BARCELONA (ESPAÑA)

Tel.: 932 426 240 - 609 023 320

E-Mail: jrodriguez@mkup.es - Web: www.mkup.es

Productos / Products: Seguros / Insurance.

N

NANNI DIESEL

MOLL DE LA FUSTA || D 464

FRANCIA

Representada por: PASCH Y CIA (ESPAÑA)

NARDI COMPRESORES

MOLL DE LA FUSTA || E 558

ITALIA

Representada por: IMNASA (ESPAÑA)

NATIONAL MARINE MANUFACTURERS ASSOCIATION

MOLL DE LA FUSTA || E 502 - E 5041 - E 5042 - E 5043 - E 5044 - E 5045

9050 PINES BLVD. SUITE 305 - 33024 PEMBROKE PINES (EE.UU.)

Tel.: +1 (954) 441 32 24 - Fax: +1 (954) 378 30 34

E-Mail: jbalzano@nmma.org - Web: www.nmma.org/international

Productos / Products: Embarcaciones a vela. Embarcaciones a motor. Embarcaciones neumáticas. Motos de agua. Canoas, Kayaks. Botes. Motores. Electrónica, sistemas de navegación y comunicación. Sistemas eléctricos. Climatización. Instalaciones sanitarias. Transporte para embarcaciones. Accesorios para Embarcaciones. Materiales construcción y mantenimiento de embarcaciones. Accesorios en cubierta. Salvamento y seguridad. Pesca. Escuelas, academias / *Sailing Boats. Motor Boats. Inflatables. Jet skis. Canoes, Kayaks. Uncovered Boats. Motors. Electronics, Communication and Navigation Systems. Electrical Systems. Temperature Control Systems. Sanitary facilities. Transport*

for Boats. Accessories for Boats Construction and Maintenance materials for Boats. On-deck Accessories. Rescue and Safety. Fishing. Schools, Academies.

Marcas: DR. SHRINK - HERNON MANUFACTURING - INC. - MARINE INDUSTRIES ASSOCIATION OF SOUTH FLORIDA - NORTH CAROLINA DEPARTMENT OF COMMERCE - OVERTEMP MARINE - REGULATOR MARINE - SEA HAWK PAINTS - U.S. DEPARTMENT OF COMMERCE

NAUTIC LUIS, S. L.

MOLL DE LA FUSTA || D 422 || AMARRE 227 || AMARRE 228

AV. JOAN CARLES I 46 - 17487 EMPURIABRAVA - GIRONA (ESPAÑA)

Tel.: 972 450 063 - Fax: 972 455 148

E-Mail: nauticluis@nauticluis.es - Web: www.nauticluis.es

Productos / Products: Embarcaciones a motor. Neumáticas rígidas. Botes. Botes a remos / *Motor Boats. Rigid inflatables. Uncovered Boats. Rowing boats.*

Marcas: DRACO - MAREX - NORDKAPP - PARKER - PIONER - STEADY - STING - WINDY

Empresas Representadas: CIPAX (NORUEGA) - PARKER (POLONIA) - MAREX A/S - WINDY BOATS AS (NORUEGA) - NORDKAPP (NORUEGA) - STING (POLONIA)

NAUTICA ANTONIO DE LA PEÑA, S.A.

MOLL DE LA FUSTA || E 518

C/ CASARES 1 P.I. COMERCIAL AZUCARERA

29004 MÁLAGA - (ESPAÑA)

Tel.: 952 230 316 - Fax: 952 238 614

E-Mail: nap@nap.es - Web: www.nap.es

Productos / Products: Embarcaciones pesca-paseo. Lanchas. Neumáticas rígidas. Neumáticas semirrígidas. Neumáticas plegables. Botes a remos. Motores Fueraborda. Accesorios y útiles de pesca. Aparejos y utillaje de pesca deportiva. Curricán. Jigging / *Fishing and recreational boats. Launches. Rigid inflatables. Semi-rigid inflatables. Folding inflatables. Rowing boats. Outboard motors. Fishing tackle and accessories. Equipment and tackle for competitive fishing. Trolling lines. Jigging.*

Marcas: ATLANTIC - DUROMAR - JEANNEAU - POSEIDON - RINKER - TERHI - YAMAHA

Empresas Representadas: RINKER (EE.UU.) - TERHI OY (FINLANDIA) - POSEIDON (GRECIA) - POSEIDON (GRECIA)

NAUTICA ROSMAN

MOLL DE LA FUSTA || G 728

PORT GINESTA . LOCAL 701/702

08860 SITGES-BARCELONA (ESPAÑA)

Tel.: 936 644 386

E-Mail: info@nauticarosman.com - Web: www.nauticarosman.com

Productos / Products: Accesorios para Embarcaciones. Materiales construcción y mantenimiento de embarcaciones. Maderas. Velerías. Reparación de embarcaciones / *Accessories for Boats Construction and Maintenance materials for Boats. Wood. Sailmakers. Boat repairs.*

NAUTIGAS, S.L.

MOLL DE LA FUSTA || G 770

JOSE VAZQUEZ ROZAS 1 13B - 15008 A CORUÑA (ESPAÑA)

Tel.: 699 429 953 - 699 429 953

E-Mail: navegante-1@hotmail.com - Web: www.lehr.es

Productos / Products: Motores / *Motors.*

Marcas: ENGANCHES ARAGÓN - IRCONGAS NÁUTICO - LEHR OUTBOARDS

NAUTINORT CHARTER, S.L.

MOLL DE LA FUSTA || F 654

CTRA POLLENSA A PUERTO POLLENSA KM 60 - 07470 PUERTO POLLENSA - BALEARIS (ESPAÑA)

Tel.: 971 868 115 - Fax: 971 868 006

E-Mail: info@nautinort.com - Web: www.nautinort.com

Productos / Products: Embarcaciones neumáticas. Neumáticas semirrígidas. Servicios. Equipamientos para puertos. Invernajes. Reparación de embarcaciones. Turismo náutico. Charters / *Inflatables. Semi-rigid inflatables. Services. Port Equipment. Winter storage. Boat repairs. Nautical Tourism. Charters.*

Marcas: MAKÓ - ZAR

NAUTIKES SPAIN, S.L.

MOLL DE LA FUSTA || E 517

PLAZA DE COMPOSTELA 1 5º A - 36201 VIGO - PONTEVEDRA (ESPAÑA) - Tel.: 886 094 476 - 653 650 003

E-Mail: info@correctcraft.es - Web: www.correctcraft.es

Productos / Products: Embarcaciones a motor / *Motor Boats.*

Marcas: NAUTIQUE - PCM

NAUTRIC

MOLL DE LA FUSTA || G 780

C/ DOCTOR 23 - 08392 SANT ANDREU DE LLAVANERES - BARCELONA (ESPAÑA)

Tel.: 937 929 200 - 671 426 262

E-Mail: info@nautric.com - Web: www.nautric.com

Productos / Products: Electrónica, sistemas de navegación y comunicación. Sistemas eléctricos. Electrodomésticos. Climatización. Instalaciones sanitarias. Accesorios para Embarcaciones. Materiales construcción y mantenimiento de embarcaciones / *Elec-*

tronics, Communication and Navigation Systems. Electrical Systems. Household electrical appliances. Temperature Control Systems. Sanitary facilities. Accessories for Boats Construction and Maintenance materials for Boats.

Marcas: B&G - LOWRANCE - SCHENKER DESALINIZADORAS - SIMRAD - TRUDESIGN - VICTRON

NAVITRON

MOLL DE LA FUSTA || E 534

REINO UNIDO

Representada por: EQUIPOS NAVALES INDUSTRIALES (ESPAÑA)

NEUVISA

MOLL DE LA FUSTA || G 779

POL. IND. A BORNA S/N - 36955 MOAÑA - PONTEVEDRA (ESPAÑA)

Tel.: 986 393 180 - 620 914 346 - Fax: 986 621 437

E-Mail: comercial@neuvisa.com - Web: www.neuvisa.com

Productos / Products: Embarcaciones a motor. Embarcaciones neumáticas. Motores / *Motor Boats. Inflatables. Motors.*

NORDKAPP

MOLL DE LA FUSTA || D 422 || AMARRE 227 || AMARRE 228

NORUEGA

Productos / Products: Embarcaciones a motor / *Motor Boats.*

Marcas: NORDKAPP - STING

Representada por: NAUTIC LUIS, S. L. (ESPAÑA)

NORTH SAILS

MOLL D'ESPANYA || B 104

POL. IND. A RAN 62 - 36775 PONTEVEDRA (ESPAÑA)

Tel.: 986 548 132 - Fax: 986 548 259

E-Mail: info@es.northsails.com - Web: www.northsails.es

Productos / Products: Velerías / *Sailmakers.*

Marcas: CLÁSICAS Y ONE-DESIGN - CÓDIGO 0 - GENNAKERS DE CRUCERO C-SERIES - MAYORES Y GÉNOVAS 3DI - MAYORES Y GÉNOVAS 3DL - RADIANT - SPINNAKERS ASIMÉTRICOS V-SERIES - SPINNAKERS SIMÉTRICOS V-SERIES - VELAS DE CRUCERO MARATHON - VELAS DE CRUCERO PANELES

NORTHERN LIGHTS

MOLL DE LA FUSTA || E 531

EE.UU.

Productos / Products: Generadores de energía y baterías / *Power generators and batteries.*

Marcas: NORTHERN LIGHTS

Representada por: ACASTIMAR (ESPAÑA)

NUTRISET, S.L

MOLL DE LA FUSTA || G 738

POL. IND. EL CORTES 3 - 08262 CALLUS - BARCELONA (ESPAÑA)

Tel.: 938 360 062 - 696 420 857 - Fax: 938 360 412

E-Mail: grammer@nutriset.com - Web: www.nautic.grammer.com

Productos / Products: Otros / Others.

Marcas: GRAMMER NAUTIC

E-Mail: info@orangemarine.es - Web: www.orangemarine.es

Productos / Products: Embarcaciones neumáticas. Botes. Electrónica, sistemas de navegación y comunicación. Accesorios para Embarcaciones. Materiales construcción y mantenimiento de embarcaciones / *Inflatables. Uncovered Boats. Electronics, Communication and Navigation Systems. Accessories for Boats Construction and Maintenance materials for Boats.*

Marcas: MONSTER TOWER - ROUGHNECK MARINE - TURBO SWING - WHALY BOATS

O

OCEAN SAFETY UK

MOLL DE LA FUSTA || D 474

REINO UNIDO

Tel.: 937 586 078 - 609 376 278

E-Mail: info@balsamar.com - Web: balsamar.com

Productos / Products: Salvamento y seguridad / *Rescue and Safety.*

Marcas: JON BUOY - OCEAN SAFETY

Representada por: BALSAMAR SERVICES 2000, S.L. (ESPAÑA)

ORIGIN-MARINE, S.L.

MOLL D'ESPANYA || B 192

C/ LA PAU 2, PORT FORUM, AREA TECNICA - 08930 SANT ADRIA DEL BESOS - BARCELONA (ESPAÑA)

Tel.: 619 709 056

E-Mail: oriol@origin-marine.com - Web: www.origin-marine.com

Productos / Products: Embarcaciones neumáticas. Sistemas eléctricos. Accesorios en cubierta. / *Inflatables. Electrical Systems. On-deck Accessories.*

Marcas: GOCYCLE - ROCNA - SEPCO - WILLIAMS PERFORMANCE TENDERS

Empresas Representadas: WILLIAMS PERFORMANCE TENDERS (REINO UNIDO)

OCEAN SIGNAL

MOLL DE LA FUSTA || E 548

REINO UNIDO

Representada por: AUSMAR, S.A. (ESPAÑA)

OROLIA LTD

MOLL DE LA FUSTA || D 474

REINO UNIDO

Productos / Products: Salvamento y seguridad / *Rescue and Safety.*

Marcas: KANNAD - MCMURDO

Representada por: BALSAMAR SERVICES 2000, S.L. (ESPAÑA)

OPACMARE

MOLL DE LA FUSTA || E 558

ITALIA

Representada por: IMNASA (ESPAÑA)

ORVEA SRL

MOLL DE LA FUSTA || D 474

ITALIA

Representada por: SERVICIOS Y EXCLUSIVAS AUTONAVALES, S.A. (ESPAÑA)

OPTOR, S.A.

MOLL DE LA FUSTA || E 506

C/ QUINTANA I MILLARS 2 NAVE G P. I. ALMEDA - 08940 CORNELLA DE LLOBREGAT - BARCELONA (ESPAÑA)

Tel.: 932 048 110 - Fax: 932 048 415

E-Mail: info@pegaso.es - Web: www.pegasoeyewear.com

Productos / Products: gafas deportivas

Marcas: PEGASO

OVERTEMP MARINE S.L.

MOLL DE LA FUSTA || E 5041

C/ SOLEDAT, 4 BJ, 102º - 07003 PALMA DE MALLORCA - BALEARES (ESPAÑA)

Tel.: 871 570 634

E-Mail: james@overtemp.com - Web: www.overtemp.es

Productos / Products: Climatización. Calefacción. Reparación de embarcaciones / *Temperature Control Systems. Heating. Boat repairs.*

ORANGE MARINE

MOLL DE LA FUSTA || E 528

CTRA. NACIONAL 260 KM 41,5 P.I. LA TIMBA -17742 AVINYONET DE PUIGVENTOS - GIRONA (ESPAÑA)

Tel.: 972 546 702 - 665 617 709

P

PANTAENIUS SPAIN S.L.

MOLL D'ESPANYA || B 119

C/ TORRE PELAIRES 5 - 07015 PALMA DE MALLORCA - BALEARES (ESPAÑA)

Tel.: 971 708 670 - 607 747 678 - Fax: 971 708 671

E-Mail: info@pantaenius.es - Web: www.panaenius.es

Productos / Products: Seguros / Insurance.

PARKER

MOLL DE LA FUSTA || D 422 || AMARRE 227 || AMARRE 228

POLONIA

Productos / Products: Embarcaciones a motor / Motor Boats.

Marcas: PARKER POLAND - PARKER RIBS

Representada por: NAUTIC LUIS, S. L. (ESPAÑA)

PASCH Y CIA

MOLL DE LA FUSTA || D 464

C/CAMPO VOLANTIN 24 3º - 48007 BILBAO - VIZCAYA

Tel.: 944 132 660 - Fax: 944 132 662

E-Mail: infobilbao@pasch.es - Web: www.pasch.es

Productos / Products: Motores. Sistemas eléctricos. Instalaciones sanitarias. Accesorios en cubierta / Motors. Electrical Systems. Sanitary facilities. On-deck Accessories.

Marcas: ALAMARINE - HAMANN - KOHLER - MAN - MAXWELL - NANNI DIESEL - STEYR - TRAC

Empresas Representadas: MAN (ALEMANIA) - STEY MOTORS (AUSTRIA) - HAMANN AG (ALEMANIA) - KOHLER GENERATORS (EE.UU.) - NANNI DIESEL (FRANCIA) - HAMANN AG (ALEMANIA)

PERE GARCIA (REPRESENTANTE PARA ESPAÑA)

MOLL DE LA FUSTA || C 300

RONDA GUINARDÓ, 42 4ª - 08025 - BARCELONA (ESPAÑA)

E-Mail: peregarcia2@gmail.com

Web: www.lomac.it - www.gfn.it

Representada por: LOMAC NAUTICA S.R.L. (ITALIA). GIBELLATO FURNITURE NAUTICHE (ITALIA)

PERSONAL TRANSPORTER

MOLL DE LA FUSTA || G 791

C/ SAGRERA, 103 1º - 08027 BARCELONA (ESPAÑA)

Tel.: 610 508 678 - 604 191 919

E-Mail: job@personaltransporter.es

Web: www.personaltransporter.es

Marcas: NINEBOT- ROBSTEP

PIMIENTO OHG - CRAZY CHAIR

MOLL DE LA FUSTA || E 566

KOLBERMOORER STR. 37 B - 83109 GROSSKAROLINENFELD (BAVIERA) (ALEMANIA)

Tel.: +49 (0) 176 64 00 94 66 - Fax: +49 (0) 803 159 90 66

E-Mail: info@crazychair.de - Web: www.crazychair.de

Productos / Products: sillas colgantes y hamacas / Hanging chairs and hammocks

Marcas: CRAZY CHAIR

PLANUS

MOLL DE LA FUSTA || E 531

Productos / Products: Instalaciones sanitarias / Sanitary facilities.

Marcas: ARTIC - ELITE - IMPACT - PLANUS - RACE - SKY - VISION

Representada por: ACASTIMAR (ESPAÑA)

PLUS S.R.L.

MOLL DE LA FUSTA || E 575

VIA BRACCESCA, 80

48124 RAVENNA (ITALIA)

Tel.: +39 (0) 544 27 03 35 - Fax: +39 (0) 544 27 14 98

E-Mail: info@plusmarine.com - Web: www.plusmarine.com

Representada por: LLAUT (ESPAÑA)

POLISH MARINE INDUSTRY

MOLL DE LA FUSTA || D 416 || AMARRE 213 || AMARRE 214

AL. JEROZOLIMSKIE 42/17 - 00-024 WARSAW, MAZOWIECKIE (POLONIA)

Tel. +48 (0) 510 86 02 83 - Fax: +48 (0) 222 03 54 52

E-Mail: 6.5@polskiejachty.eu - Web: www.polishyachts.eu

Productos / Products: Embarcaciones a vela. Embarcaciones a motor. Canoas, Kayaks. Organismos oficiales, Instituciones y Clubs/ Sailing Boats. Motor Boats. Canoes, Kayaks. Official Bodies, Institutions and Clubs.

Marcas: BIURO TURYSTYCZNE NECKO - CP YACHTS SP. Z O.O. - HORN - BOATS - HUZAR 28 - KB YACHTS - LA MARE SP. Z O.O. - NUMO 650 - NUMO YACHTS - SUP4NAV - VENDURI - YACHTS AND YACHTING SP. Z O.O.

POLYFORM US

MOLL DE LA FUSTA || E 558

EE.UU.

Representada por: IMNASA (ESPAÑA)

PORMAT

MOLL DE LA FUSTA || E 575

MILA I FONTANALS, 6 BIS. - 08205 SABADELL - BARCELONA (ESPAÑA)

Tel.: 902 101 165 - Fax: 937 119 658

Representada por: LLAUT (ESPAÑA)

PORTS DE LA GENERALITAT

MOLL DE LA FUSTA || E 577

C/ DEL DR. ROUX, 59-61 - 08017 Barcelona - BARCELONA (ESPAÑA)

Tel.: 932 060 930 - Fax: 932 060 931

E-Mail: ports.generalitat@gencat.cat

Web: <http://www.portsgeneralitat.org>

Productos / Products: Organismos oficiales, Instituciones y Clubs / *Official Bodies, Institutions and Clubs.*

Representada por: GENERALITAT DE CATALUNYA (ESPAÑA)

POSEIDON

MOLL DE LA FUSTA || E 518

GRECIA

Representada por: NAUTICA ANTONIO DE LA PEÑA, S.A. (ESPAÑA)

POWER YATES, LDA.

MOLL DE LA FUSTA || G 726

E.N. 109 N° 1392 - 4405-958 VALADARES-PORTO (PORTUGAL)

Tel.: +35 (0) 122 476 10 33 - Fax: +35 (0) 122 476 10 33

E-Mail: info@poweryates.com - Web: www.poweryates.com

Productos / Products: Embarcaciones a motor / *Motor Boats.*

Marcas: CORSIVA

PRESTIGE YACHTS

MOLL D'ESPANYA B 158 - AMARRE 152 - AMARRE 153

AVENUE DES SABLES - 85505 LES HERBIERS - VENDEE (FRANCIA)

Tel.: +33 (0) 251 64 20 20 - Fax: +33 (0) 251 64 20 33

E-Mail: a.cragnotti@jenneau.fr - Web: www.jenneau.com

Productos / Products: Embarcaciones a motor / *Motor boats*

Representada por: Jenneau

PRESTIGE LUXURY YACHTS

MOLL D'ESPANYA || B 157 || AMARRE 150 || AMARRE 154 || AMARRE 149

FRANCIA

Productos / Products: Embarcaciones a motor / *Motor Boats.*

Marcas: PRESTIGE

Representada por: MARIVENT YACHTS, S.L. (ESPAÑA)

PRIMATIST BY BRUNO ABBATE SRL

MOLL D'ESPANYA || B 157 || AMARRE 154 || AMARRE 149 || AMARRE 150

ITALIA

Productos / Products: Embarcaciones a motor / *Motor Boats.*

Marcas: PRIMATIST

Representada por: MARIVENT YACHTS, S.L. (ESPAÑA)

PRINCESS YACHTS BARCELONA

MOLL D'ESPANYA || B 183 || AMARRE 172 || AMARRE 173 || AMARRE 174

PORT ESPORTIU EL MASNOU, LOCAL 15 - 08320 EL MASNOU - BARCELONA (ESPAÑA)

Tel.: 937 516 394 - 605 867 845

E-Mail: info@princessyachtsbarcelona.com - Web: www.princess-yachtsbarcelona.com

Productos / Products: Embarcaciones a motor / *Motor Boats.*

Marcas: PRINCESS YACHTS

PRONAUTIC

MOLL DE LA FUSTA || D 418

C/ MIQUEL SERVET, 19 P.I. CAMI PAL - 08850 GAVA - BARCELONA (ESPAÑA)

Tel.: 936 333 680 - Fax: 936 625 733

E-Mail: info@pronautic.net - Web: www.pronautic.net

Productos / Products: Embarcaciones neumáticas. Motores. Electrónica, sistemas de navegación y comunicación. Sistemas eléctricos. Electrodomésticos. Climatización. Instalaciones sanitarias. Pinturas y barnices. Herramientas. Accesorios de cubierta. Cabullería. Escaleras, planchas, barandillas, pasamanos. Defensas. Herrajes. Anclas y cadenas. Salvamento y seguridad. Banderas. Lámparas y señalización. Extintores. Balsas de salvamento hinchables. Boyas. Mobiliario y decoración de interiores. Pesca. Accesorios y útiles

de pesca / Inflatables. Motors. Electronics, Communication and Navigation Systems. Electrical Systems. Household electrical appliances. Temperature Control Systems. Sanitary facilities. Paints and varnishes. Tools. On-deck Accessories. Cordage. Stairways, gangways, rails, handles. Fenders. Iron fittings. Anchors and chains. Rescue and Safety. Flags. Lights and signals. Extinguishers. Inflatable life rafts. Buoys. Furniture and Interior Decoration. Fishing. Fishing tackle and accessories.

Marcas: 3M MARINE - ALMAR - ALPHA ROPES - ANAF EXTINTORES - ATLANTIS - BALLISTIC - BESENZONI - BODY GLOVE - C.A.N. PLASTICS - CHAMPION - FLOJET - GROTAMAR - HIDEA - HYDROSLIDE - JABSCO - LENCO - MAJONI FENDERS - MARCO - MARLIN - MAVI MARE - MAYFAIR - MICHIGAN PROPELLERS - N.G.K. - NAVYLINE - NORMA ABRAZADERAS - ONGARO - ORBITRADE - OVERBOARD - PERFORMANCE METALS - PERKO - PRONAUTIC SPORTS - PROSEA - PROTENDER - QUICK - QUICK MARINE LIGHTING - RITCHIE - RULE - SANSON BATERIAS - SEASTAR SOLUTIONS - SIERRA - SPRINGFIELD - TELEFLEX MARINE - TESSILMARE - TK PINTURA - TREM - VELOX - WAECO - WINDEX - YACHTICON - ZINETI

Empresas Representadas: QUICK (ITALIA)

PROPSPEED

MOLL DE LA FUSTA || D 474

NUEVA ZELANDA

Web: www.serviciosnauticos.net

Representada por: AGUIRRE SERVEIS NAUTICS (ESPAÑA)

PUERTOS DE ANDALUCIA

MOLL DE LA FUSTA || D 465

AVDA. SAN FRANCISCO JAVIER 20 2/PLT. - 41018 SEVILLA (ESPAÑA)

Tel.: 955 007 200 - Fax: 955 260 012

E-Mail: eppa@eppa.es - Web: www.puertosdeandalucia.es

Productos / Products: Turismo náutico. Administraciones públicas. Puertos deportivos, marinas y clubs náuticos / *Nautical Tourism. Public administration. Marinas, yacht harbours and nautical clubs.*

Q

QUER PROFESSIONAL BOATS, S. L.

MOLL D'ESPANYA || AMARRE 108 || B 110 || AMARRE 109

CTRA. DE CADAQUES S/N. - 17489 PORT DE LA SELVA - GIRONA (ESPAÑA)

Tel.: 972 387 231 - 628 943 674 - Fax: 972 126 056

E-Mail: admin@quer.net - Web: www.quer.net

Productos / Products: Embarcaciones a motor/ *Motor Boats.*

QUICK

MOLL DE LA FUSTA || E 531 || D 418

VIA PIANGIPANE 120 - 48124 PIANGIPANE (RAVENA) ITALIA

Tel.: +39 (0) 544 41 50 61 - Fax: +39 (0) 544 41 50 47

E-Mail: quick@quickitaly.com

Web: www.quicknauticalequipment.com

Productos / Products: Electrodomésticos. Accesorios para Embarcaciones. Materiales construcción y mantenimiento de embarcaciones / *Household electrical appliances. Accessories for Boats Construction and Maintenance materials for Boats.*

Marcas: QUICK - SIGMAR MARINE

Representada por: ACASTIMAR (ESPAÑA). PRONAUTIC (ESPAÑA)

R

RECAMBIOS MARINOS, S. L.

MOLL DE LA FUSTA || E 565

C/ DELS OFICIS 23 P.I. EL REGAS

08850 GAVA - BARCELONA (ESPAÑA)

Tel.: 936 626 655 - Fax: 936 626 659

E-Mail: фина@recomar.es - Web: www.recambiosmarinos.es

Productos / Products: Neumáticas semirrígidas. Neumáticas plegables. Motores Fueraborda. Lubricantes y aditivos. Recambios para motores. Ejes y hélices. Luces de navegación. Pinturas y barnices. Herramientas. Escoteros y guías de escota. Arboladuras y aparejos. Cabullería. Ventanas, portillos, parabrisas. Escaleras, planchas, barandillas, pasamanos. Tornillería. Defensas. Herrajes. Anclas y cadenas. Banderas. Lámparas y señalización. Extintores. Boyas / *Semi-rigid inflatables. Folding inflatables. Outboard motors. Lubricants and additives. Spares for motors. Shafts and propellers. Navigation lights. Paints and varnishes. Tools. Sheave holes and travellers. Spars and rigging. Cordage. Windows, portholes, and windscreens. Stairways, gangways, rails, handles. Nuts and bolts. Fenders. Iron fittings. Anchors and*

chains. Flags. Lights and signals. Extinguishers. Buoys.

Marcas: ANCOR - BARZ OPTICS - BLUE SEA - CANADA METAL - FIRSTMATE - GOLDENSHIP - HGE - MARINCO - NOCO - O'BRIEN - OCEANSOUTH - ORBITRADE - PARSUN - POLY-ROPES - POLY-FORM - PRETECH - PROTORQUE - SEAFLO - SHERWOOD - SHURFLO - SOLAS - STING RAY - TBB POWER - TECNOSEAL - TEXA - THETFORD - YARDAM

Empresas Representadas: SUZHOU PARSUN POWR MACHINE CO. LTD. (ESPAÑA)

REMOLCS CORTES, S.L.

MOLL DE LA FUSTA || D 402

CTRA. SANT HIPOLIT 4 - 08503 GURB - BARCELONA (ESPAÑA)

Tel.: 938 892 231 - 667 791 045 - Fax: 938 893 402

E-Mail: josepm@rcortes.com - Web: www.rcortes.com

Productos / Products: Remolques / Trailers.

Marcas: REMOLQUES CORTES - ROBOCUP - SHORELAND'R - THULE - WHEELEEZ

Empresas Representadas: THULE (SUECIA) - BEACH WHEELS EUROPE (ESPAÑA) - WHEELEEZ (EE.UU.) - SHORELAND'R (EE.UU.)

RINKER

MOLL DE LA FUSTA || E 518

EE.UU.

Representada por: NAUTICA ANTONIO DE LA PEÑA, S.A. (ESPAÑA)

RIVERA LIFESTYLE MANAGEMENT

MOLL D'ESPANYA || B 146 - AMARRE 139

C/ARIBAU 191 3º 2º - 08021 BARCELONA (ESPAÑA)

Tel.: 688 628 628

E-Mail: yachting@riveralm.com - Web: www.riveralm.com

Productos / Products: Embarcaciones a vela. Embarcaciones a motor. Mobiliario y decoración de interiores. Servicios. Equipamientos para puertos. Turismo náutico / *Sailing Boats. Motor Boats. Furniture and Interior Decoration. Services. Port Equipment. Nautical Tourism.*

Marcas: I.C. YACHT

RIVIERA

MOLL DE LA FUSTA || E 558

ITALIA

Representada por: IMNASA (ESPAÑA)

RODIMOTOR NAUTICA

MOLL DE LA FUSTA || D 420

PASEO DE LA HISPANIDAD, 53 - 29130 ALHAURIN DE LA TORRE - MALAGA (ESPAÑA)

Tel.: 952 340 063 - 609 522 522 - Fax: 952 329 887

E-Mail: rodimotor@rodimotor.com - Web: www.ofertanautica.es

Productos / Products: Embarcaciones a motor. Botes. Motores. Marina tradicional / *Motor Boats. Uncovered Boats. Motors. Marina Tradicional.*

Marcas: MANO MARINE - MIRA RIA - SHIREN - VALMARINE.

Empresas Representadas: MARINO CANTIERI (ITALIA) - MANO MARINE (ITALIA) - SHIREN (ESPAÑA) - MIRA RIA (PORTUGAL) - VALMARINE (ESPAÑA)

RODMAN POLYSHIPS

MOLL D'ESPANYA || B 167 || AMARRE 157 || AMARRE 158

POL. IND. DE LA BORNA, S/N KINGS LANGLEY- 36950 MEIRA MOA-A - PONTEVEDRA (ESPAÑA)

Tel.: 986 393 966 - Fax: 986 811 817

E-Mail: marketing@rodman.es - Web: www.rodman.es

Productos / Products: Embarcaciones a motor / *Motor Boats.*

Marcas: RODMAN FISHER&CRUISER - RODMAN MUSE - RODMAN SPIRIT

S

S2S VESSEL

MOLL DE LA FUSTA || G 752

PLAZA DE ORENSE, 3 PISO 4º - 15004 A CORUÑA (ESPAÑA)

Tel.: 981 914 169 - Fax: 981 914 168

E-Mail: info@safetosea.com

Web: www.safetosea.com

Productos / Products: Salvamento y seguridad. / *Rescue and Safety.*

Marcas: Seatosea

SAILSELECT

MOLL D'ESPANYA || B 134

PASEO ESPIGOL, 18 - 08870 SITGES - BARCELONA (ESPAÑA)

Tel.: 607 440 936

E-Mail: info@sailselect.es - Web: www.sailselect.es

Productos / Products: Velas / *Sailmakers.*

Marcas: SAILSELECT

SAIM

MOLL DE LA FUSTA || D 474

ITALIA

Representada por: SERVICIOS Y EXCLUSIVAS AUTONAVALES, S.A. (ESPAÑA)

SANREMO

MOLL DE LA FUSTA || AMARRE 216

E. N. 23 - 3770-059 OIA OLIVEIRA DO BARRIO (PORTUGAL)

Tel.: +35 (0) 123 472 28 29 - Fax: +35 (0) 123 472 29 69

E-Mail: comercial@sanremoboats.com

Web: www.sanremoboats.com

Productos / Products: Embarcaciones a motor / *Motor Boats.*

Marcas: BLUE SKY - SANREMO 635 FISHER E SPORT - SANREMO 750 FISHER LUX - SANREMO 750 PRO - SANREMO 930 FISHER LUX - SANREMO BLUE SKY - SANREMO OFFSHORE LUX - SANREMO OFFSHORE PRO - SANREMO 900 PRO - SANREMO 930 T - TOP

SASTRERIA DEL MAR

MOLL DE LA FUSTA || G 757

CRTA. NOVA 151 - 08530 LA GARRIGA - BARCELONA (ESPAÑA)

Tel.: 938 719 257 - 660 883 144

E-Mail: info@sastrieriadelmar.com - Web: www.sastrieriadelmar.com

Productos / Products: Ropa náutica / *Nautical Clothing.*

Marcas: SASTRERIA DEL MAR

SCUBA - ELX, S. L.

MOLL DE LA FUSTA || G 769 - C 330 - AMARRE 240

C/ CAPITAN A. MENA 92 - 03204 ELCHE - ALICANTE (ESPAÑA)

Tel.: 629 644 146 - Fax: 966 637 737

E-Mail: info@scubaelx.com - Web: www.scubaelx.com

Productos / Products: Botellas para inmersión. Máscaras, aletas y tubos. Trajes de inmersión. Compresores para inmersión. Pesca submarina. Diving. Ordenadores para submarinismo. Complementos para la práctica del buceo / *Scuba Diving. Diving tanks. Masks, fins and snorkels. Diving suits. Diving compressors. Underwater fishing. Diving excursions. Dive computers. Diving accessories.*

SEA ESPAÑA

MOLL D'ESPANYA B 109

C- 17 KM 17,2 - LLIÇÀ DE VALL - BARCELONA (ESPAÑA)

Tel.: 972 864 767 - Fax: 972 874 383

E-Mail: scolom@seacamper-spain.com

Productos / Products: Accesorios para barcos / *Accessories for boats.*

Marcas: Trigano Accessoires

SEA MATE

MOLL DE LA FUSTA || E 548

BELGICA

Representada por: AUSMAR, S.A. (ESPAÑA)

SEA RECOVERY

MOLL DE LA FUSTA || E 531

EE.UU.

Marcas: AQUA MATIC - AQUA WHISPER - CORAL SEA - SEA RECOVERY - TASMAN SEA - ULTRA WHISPER

Representada por: ACASTIMAR (ESPAÑA)

SEAHAWK PAINTS EUROPE

MOLL DE LA FUSTA || E 5042

43 RUE MICHEL GACHET - 13007 MARSEILLE (FRANCIA)

Tel.: +33 (0) 979 58 61 00

E-Mail: contact@seahawkpaints.eu - Web: www.seahawkpaints.com

Productos / Products: Accesorios para Embarcaciones. Materiales construcción y mantenimiento de embarcaciones. Pinturas y barnices. Resinas y otros materiales plásticos / *Accessories for Boats. Construction and Maintenance materials for Boats. Paints and varnishes. Resins and other plastic materials.*

Marcas: SEAHAWK PAINTS

SEAMAN

MOLL DE LA FUSTA || D 474

TURQUIA

Tel.: 937 586 078 - 609 376 278

E-Mail: ventas@balsamar.com - Web: balsamar.com

Productos / Products: Salvamento y seguridad / *Rescue and Safety.*

Marcas: SEAWOLF

Representada por: BALSAMAR SERVICES 2000, S.L. (ESPAÑA)

SELDEN MAST

MOLL D'ESPANYA || B 140

ZA ACTIPOLE 85 OUEST - 85170 LE POIRE SUR VIE (FRANCIA)

Tel.: +33 (0) 251 36 21 10 - Fax: +33 (0) 251 36 21 85

E-Mail: info@seldenmast.fr - Web: www.seldenmast.fr

Productos / Products: Arboladuras y aparejos / Spars and rigging.

Marcas: FURLEX - SELDEN

SEMAC S.L.

MOLL DE LA FUSTA || F 653

C/ CARBO 7 P.IND RIOCLAR - 43006 TARRAGONA (ESPAÑA)

E-Mail: semac@semac.es - Web: www.semac.es

Productos / Products: Servicios. Equipamientos para puertos. Puertos deportivos, marinas y clubs náuticos / Services. Port Equipment. Marinas, yacht harbours and nautical clubs.

SEMIRRIGIDAS CARIBE S.L

MOLL DE LA FUSTA || D 474

MARINA DE PORT PREMIÁ, LOCAL 24 - 08330 PREMIÁ DE MAR - BARCELONA (ESPAÑA)

Tel.: 931 142 636 - 663 948 322

E-Mail: info@semirrigidascaribe.com

Web: www.semirrigidascaribe.com

Productos / Products: Embarcaciones neumáticas. Neumáticas rígidas. Neumáticas semirrígidas. Neumáticas plegables / Inflatables. Rigid inflatables. Semi-rigid inflatables. Folding inflatables.

Marcas: ARUBA - CARIBE - HIGHFIELD

SERVICIOS Y EXCLUSIVAS AUTONAVALES, S.A.

MOLL DE LA FUSTA || D 474

RONDA BARCELONA, 63 - 08302 MATARÓ - BARCELONA (ESPAÑA)

Tel.: 933 007 211 - Fax: 935 126 364

E-Mail: info@autonavales.com - Web: www.autonavales.com

Productos / Products: Recambios para motores. Electrónica, sistemas de navegación y comunicación. Pilotos automáticos. Corredoras. Instalaciones eléctricas. Generadores de energía y baterías. Electrodomésticos. Climatización. Aire Acondicionado. Instalaciones sanitarias/ Spares for motors. Electronics, Communication and Navigation Systems. Automatic pilots. Logs. Electrical facilities. Power generators and batteries. Household electrical appliances. Temperature Control Systems. Air conditioning. Sanitary facilities.

Marcas: AQUASEA - BLAKES - CONDARIA - CUMMINS ONAN - EMI - FRIGONAUTICA - KOOP - LAVAC - MAGIC - MARINCO - NECO - ONAN - ORVEA - SEAFLAP - SEAFRIG - SEAIR - SEAVOLT - U-LINE - WALKERS

Empresas Representadas: CUMMINS POWER GENERATION (UK) LTD (REINO UNIDO) - CONDARIA 87 SRL (ITALIA) - FRIGONAUTICA SRL (ITALIA) - SERVICIOS Y EXCLUSIVAS AUTONAVALES SA (ESPAÑA) - SAIM (ITALIA) - BLAKES LAVAC TAYLORS LTD (REINO UNIDO) - U-LINE CORPORATION (EE.UU.) - MARINCO SRL (ITALIA) - ORVEA SRL (ITALIA)

SHANGHAI HIKETEXTILE CO.LTD

MOLL DE LA FUSTA || G 731

NO 1038, PUDONG ROAD 3-801 - 200120 SHANGHAI (CHINA)

Tel.: +8 (621) 584 019 71 - Fax: +8 (621) 584 019 73

E-Mail: liu@hiketex.com

Productos / Products: Ropa náutica / Nautical Clothing.

SHIREN

MOLL DE LA FUSTA || D 420

ALMERIA (ESPAÑA)

Web: www.shiren.com

Productos / Products: Embarcaciones a motor / Motor Boats.

Marcas: SHIREN - VAL MARINE

Representada por: RODIMOTOR NAUTICA (ESPAÑA)

SHORELAND`R

MOLL DE LA FUSTA || D 402

EE.UU.

Web: www.shorelandr.com

Representada por: REMOLCS CORTES, S.L. (ESPAÑA)

SHURHOLD

MOLL DE LA FUSTA || E 558

EE.UU.

Representada por: IMNASA (ESPAÑA)

SIDE-POWER

MOLL DE LA FUSTA || E 558

NORUEGA

Representada por: IMNASA (ESPAÑA)

SKIPPER / CURT EDICIONES

MOLL DE LA FUSTA || E 519

C/ CONSELL DE CENT 398 BJ - 08009 BARCELONA (ESPAÑA)

Tel.: 933 180 101 - Fax: 933 183 505

E-Mail: sigacurt@terra.com - luciapombo@curtediciones.com

Web: www.curtediciones.com

Productos / Products: Publicaciones náuticas / *Nautical Publications.*

Marcas: 100X100 REGATA - NEUMÁTICAS - PESCA A BORDO - SKIPPER - THE BEST SUPERYATES Y MARINAS

SOCIEDAD DE SALVAMENTO Y SEGURIDAD MARITIMA

MOLL DE LA FUSTA AMARRE A 99

C/ FRUELA, 3 - 28011 MADRID (ESPAÑA)

Tel.: 917 559 100 - Fax: 917 559 109

E-Mail: informacion@sasemar.es - Web: www.salvamentomaritimo.es

Productos / Products: embarcaciones a motor / *Motor boats.*

SOLARIS YACHTS IBERICA, S.L.

MOLL D'ESPANYA || AMARRE 127 || AMARRE 128

C/ ESCULLERS DEL POBLENOU S/N - 08005 BARCELONA (ESPAÑA) - Tel.: 934 652 094

E-Mail: info@solarisiberica.com - Web: www.solarisyachts.com

Productos / Products: Embarcaciones a vela / *Sailing Boats.*

SOLE, S.A.

MOLL DE LA FUSTA || E 559

C-243b, KM 2 - 08760 MARTORELL - BARCELONA (ESPAÑA)

Tel.: 937 751 400 - Fax: 937 753 013

E-Mail: info@solediesel.com - Web: www.solediesel.com

Productos / Products: Motores. Motores Intraborda. Lubricantes y aditivos. Ejes y hélices. Bocinas, arbotantes y timones. Generadores de energía y baterías / *Motors. Inboard motors. Lubricants and additives. Shafts and propellers. Orn and Rudder. Power generators and batteries.*

Marcas: SOLE DIESEL

SPAL

MOLL DE LA FUSTA || E 531

ITALIA

Productos / Products: Electrónica, sistemas de navegación y comunicación. Sistemas eléctricos / *Electronics, Communication and Navigation Systems. Electrical Systems.*

Marcas: SPAL

Representada por: ACASTIMAR (ESPAÑA)

SPLASH CATAMARANS - HIGH-TECH & LUXURY MULTIHULLS

MOLL DE LA FUSTA || AMARRE 271

ESPAÑA

E-Mail: info@splash-catamarans.com

Web: www.splash-catamarans.com

Representada por: CHANTIER CATANA, S. A. S. (FRANCIA)

SPS

MOLL DE LA FUSTA || C 384

XALOC, 4 - 08395 SANT POL DE MAR

Web: www.spsurf.com

SPW GMBH

MOLL DE LA FUSTA || E 531

ALEMANIA

Productos / Products: Ejes y hélices / *Shafts and propellers.*

Marcas: VARIFOLD - VARIPROFILE - VARIPROP

Representada por: ACASTIMAR (ESPAÑA)

STAMEGNA

MOLL DE LA FUSTA || E 531

ITALIA

Productos / Products: Motores / *Motors.*

Marcas: STAMEGNA

Representada por: ACASTIMAR (ESPAÑA)

STARFISHER

MOLL D'ESPANYA || B 118

ESPAÑA

Representada por: STAY NAUTICA, S. L. (ESPAÑA)

STATE MARINE NAUTICA, S.L.

MOLL DE LA FUSTA || F 635

CARRETERA DEL MIG, 92 - 08907 HOSPITALET DE LLOBREGAT - BARCELONA (ESPAÑA)

Tel.: 933 360 306 - 610 560 466 - Fax: 933 360 909

E-Mail: comercial@statemarinenautica.net

Web: www.statemarinenautica.net

Productos / Products: Electrónica, sistemas de navegación y comunicación. Sistemas eléctricos. Salvamento y seguridad / *Electronics, Communication and Navigation Systems. Electrical Systems. Rescue and Safety.*

Marcas: AMEC - B & G - BONITO - C-MAP - FURUNO - ICOM - LOWRANCE - NAUTICARGER - NAVIONICS - OCTOPUS - ONWA - OYSTER - SHAKESPEARE - SIMRAD - STATE - STERLING - TMQ

Empresas Representadas: ICOM SPAIN S.L. (ESPAÑA) ICOM (JAPON)

STAY NAUTICA, S. L.

MOLL D'ESPANYA || B 118

PORT ESPORTIU - LOCAL 32 - 08320 EL MASNOU - BARCELONA (ESPAÑA)

Tel.: 935 402 825 - 609 390 277 - Fax: 935 402 835

E-Mail: info@staynautica.com - Web: www.staynautica.com

Productos / Products: Embarcaciones a vela. Embarcaciones a motor. Embarcaciones neumáticas / *Sailing Boats. Motor Boats. Inflatables.*

Marcas: BAVARIA YACHTS - CAPELLI - HALLBERG RASSY - STAR-FISHER

Empresas Representadas: HALLBERG RASSY (SUECIA) - STAR-FISHER (ESPAÑA) - BAVARIA YACHTS (ALEMANIA)

STEY MOTORS

MOLL DE LA FUSTA || D 464

AUSTRIA

Representada por: PASCH Y CIA (ESPAÑA)

STING

MOLL DE LA FUSTA || D 422 || AMARRE 226 || AMARRE 228 || AMARRE 227

POLONIA

Productos / Products: Embarcaciones a motor/ *Motor Boats.*

Representada por: NAUTIC LUIS, S. L. (ESPAÑA)

SUNSEEKER

MOLL D'ESPANYA || B 100 || AMARRE 100 - 101 - 102- 103 - 104 - 105 - 132

C/ AEROCUB, 59 - 17487 EMPURIABRAVA - GIRONA (ESPAÑA)

Tel.: 972 456 098 - Fax: 972 456 099

E-Mail: info@sunseekerspain.es - Web: www.sunseekerspain.es

Productos / Products: Embarcaciones a motor. Embarcaciones neumáticas / *Motor Boats. Inflatables.*

Marcas: SUNSEEKER

SUPERFLUSH

MOLL DE LA FUSTA || D 474

EE.UU.

Web: www.serviciosnauticos.net

Representada por: AGUIRRE SERVEIS NAUTICS (ESPAÑA)

SUUNTO

MOLL DE LA FUSTA || G 750

FINLANDIA

Representada por: A.P.Pro (ESPAÑA)

SUZHOU PARSUN POWR MACHINE CO. LTD.

MOLL DE LA FUSTA || E 565

C/ OFICIS 23 - 08850 (ESPAÑA)

Tel.: 936 626 655 - 691 219 836 - Fax: 936 626 659

E-Mail: fina@recambiosmarinos.es - Web: Recambios Marinos S.L.

Representada por: RECAMBIOS MARINOS, S. L. (ESPAÑA)

SYNTELIX AVANCES TECNOLÓGICOS S.L.

MOLL DE LA FUSTA || F 639

PTL DE VALLADARES, CALLE C, NAVE C4 - 36315 VIGO - PONTEVEDRA (ESPAÑA)

Tel.: 986 064 380 - 677 016 267 - Fax: 986 064 336

E-Mail: info@usail.es - Web: www.usail.es

Productos / Products: Electrónica, sistemas de navegación y comunicación / *Electronics, Communication and Navigation Systems.*

Marcas: SYNTELIX - USAIL

T

TACK VELAS, S.L.

MOLL D'ESPANYA || B 115

PASEO JOAN DE BORBÓ, 92 - 08003 BARCELONA (ESPAÑA)

Tel.: 932 218 212 - 610 263 232 - Fax: 932 218 950

E-Mail: info@tackvelas.com - Web: www.tackvelas.com

Productos / Products: Accesorios para Embarcaciones. Materiales construcción y mantenimiento de embarcaciones. Accesorios en cubierta / *Accessories for Boats Construction and Maintenance materials for Boats. On-deck Accessories.*

Marcas: ANTAL - BSI - COMFORT SEAT - FORESPAR - KOHLHOFF - TACK VELAS

Empresas Representadas: FORESPAR MARINE PRODUCTS (EE.UU.) - TACK VELAS, S.L (ESPAÑA) - ANTAL SRL (ITALIA)

TECNOSEAL

MOLL DE LA FUSTA || E 528

ITALIA

Representada por: IMNASA (ESPAÑA)

TELA MARINERA

MOLL DE LA FUSTA AMARRE 287

C/ SANT PERE, 10 - 17488 CADAQUES - GIRONA (ESPAÑA)

Web: www.telamarinera.es

Productos / Products: Marina tradicional / *Traditional Vessels*

TERHI OY

MOLL DE LA FUSTA || E 518

FINLANDIA

Representada por: NAUTICA ANTONIO DE LA PEÑA, S.A. (ESPAÑA)

TESSILMARE

MOLL DE LA FUSTA || E 558

ITALIA

Representada por: IMNASA (ESPAÑA)

THE COOL LUXURY

MOLL D'ESPANYA || V2

RBLA.CATALUNYA, 98 - 08008 BARCELONA (ESPAÑA)

Tel.: 932 725 419

E-Mail: direccion@thecoolluxury.com

Web: www.direccion@thecoolluxury.com

Productos / Products: Otros / *Others*

THULE

MOLL DE LA FUSTA || D 402

SUECIA

Representada por: REMOLCS CORTES, S.L. (ESPAÑA)

TIGULLIO

MOLL DE LA FUSTA || E 558

ITALIA

Representada por: IMNASA (ESPAÑA)

TOP OF MIND MARKETING, S.L.

MOLL DE LA FUSTA || G 788

C/ OSONA 2 A1 - 08820 PRAT DE LLOBREGAT - BARCELONA (ESPAÑA)

Tel.: 672 753 491

E-Mail: xr@tommgroupp.com - Web: www.tommgroupp.com

Productos / Products: Turismo náutico. Organismos oficiales, Instituciones y Clubs / *Nautical Tourism. Official Bodies, Institutions and Clubs.*

TOPBARCOS.COM

MOLL D'ESPANYA || B 145

PTGE. D'ADOLF COMERÓN 18, Planta 3 Local 4 - 08302 MATARO - BARCELONA (ESPAÑA)

Tel.: 937 588 646 - Fax: 937 588 646

E-Mail: info@topbarcos.com - Web: www.topbarcos.com

Productos / Products: Embarcaciones a vela. Embarcaciones a motor. Embarcaciones neumáticas. Motos de agua. Canoas, Kayaks. Botes. Motores. Transporte para embarcaciones. Seguros. Escuelas, academias. Publicaciones náuticas. Prensa técnica. Turismo náutico. Organismos oficiales, Instituciones y Clubs. Asociaciones. Puertos deportivos, marinas y clubs náuticos. Marina tradicional / *Sailing Boats. Motor Boats. Inflatables. Jet skis. Canoes, Kayaks. Uncovered Boats. Motors. Transport for Boats. Insurance. Schools, Academies. Nautical Publications. Technical press. Nautical Tourism. Official Bodies, Institutions and Clubs. Associations. Marinas, yacht harbours and nautical clubs. Marina Tradicional.*

Marcas: TOPBARCOS - TOPBOATS

TOPOMARINE

MOLL DE LA FUSTA || G 750

FRANCIA

Representada por: A.P.Pro (ESPAÑA)

TORQEEDO GMBH

MOLL D'ESPANYA || B 135

FRIEDRICHSHAFENER STR. 4 A - 82205 GILCHING (ALEMANIA)

Tel.: +49 (0) 8151 26 86 70 - Fax: +49 (0) 8151 26 86 7-19

E-Mail: iberia@torqeedo.com - Web: www.torqeedo.com

Productos / Products: Motores. Motores Fueraborda. Sistemas eléctricos / *Motors. Outboard motors. Electrical Systems.*

Marcas: TORQEEDO

TOURON

MOLL DE LA FUSTA || D 451 - E 550

C/ LA GRANJA 16 P.I. DE ALCOBENDAS - APDO. 1084 - 28108 ALCOBENDAS - MADRID (ESPAÑA)

Tel.: 916 572 773 - 670 216 521 - Fax: 916 615 104

E-Mail: touren@touronsa.es - Web: www.touren-nautica.com

Productos / Products: Embarcaciones a motor. Embarcaciones neumáticas. Neumáticas rígidas. Neumáticas semirrígidas. Neumáticas plegables. Canoas, Kayaks. Botes. Motores. Motores Intrabor-

da. Motores Fueraborda. Lubricantes y aditivos. Recambios para motores. Electrónica, sistemas de navegación y comunicación / *Motor Boats. Inflatables. Rigid inflatables. Semi-rigid inflatables. Folding inflatables. Canoes, Kayaks. Uncovered Boats. Motors. Inboard motors. Outboard motors. Lubricants and additives. Spares for motors. Electronics, Communication and Navigation Systems.*

Marcas: AIRIS - ATTWOOD - BAYLINER - BLACK FIN - CUMMINS - CUMMINS ONAN - MARINER - MERCURY - MERCURY DIESEL - MERCURY MERCUISER - MOTORGUIDE - QUICKSILVER - VALIANT - WALKER BAY

Empresas Representadas: WALKER BAY BOATS (EE.UU.) - BRUNSWICK MARINE IN EMEA (BELGICA) - CUMMINS POWER GENERATION (EE.UU.)

TOY MARINE S.R.L.

MOLL D'ESPANYA || B 157 || AMARRE 149 || AMARRE 150 || AMARRE 154
ITALIA

Productos / Products: Embarcaciones a motor / *Motor Boats.*

Marcas: TOY MARINE

Representada por: MARIVENT YACHTS, S.L. (ESPAÑA)

TRIM BOATS S.L.

MOLL DE LA FUSTA || E 557

C/ CLOSA DEL LLOP 116 - 17130 L' ESCALA - GIRONA (ESPAÑA)

Tel.: 972 770 755 - 676 953 644 - Fax: 972 770 904

E-Mail: info@trimboats.com - Web: www.trimboats.com

Productos / Products: Embarcaciones a motor. Yates. Embarcaciones pesca-paseo. Lanchas. Embarcaciones tradicionales: menorquinas, llaüts. Embarcaciones esquí náutico. Neumáticas rígidas. Neumáticas semirrígidas. Neumáticas plegables. Motores Intraborda. Motores Fueraborda. Recambios para motores. Ejes y hélices. Radionavegación y telecomunicaciones. Sonar y ecosondas. Radar. GPS. Pilotos automáticos. Remolques. Accesorios para Embarcaciones. Materiales construcción y mantenimiento de embarcaciones. Accesorios en cubierta. Salvamento y seguridad. Entidades financieras. Seguros / *Motor Boats. Yachts. Fishing and recreational boats. Launches. Traditional boats: typical Minorcan boats, llaüts. Water skiing boats. Rigid inflatables. Semi-rigid inflatables. Folding inflatables. Inboard motors. Outboard motors. Spares for motors. Shafts and propellers. Radionavigation and telecommunications. Sonar and echo sounders. Radar. GPS. Automatic pilots. Trailers. Accessories for Boats Construction and Maintenance materials for Boats. On-deck Accessories. Rescue and Safety. Financial Institutions. Insurance.*

Marcas: ASTEC - B2 MARINE - EVINRUDE - FOUR WINNS - HONDA - JOHNSON - MERCUISER - NARWHAL - NAUTICA ESPOSITO - POSITANO - RANIERI - SOLÉ DIESEL - VALIANT - VOLVO PENTA - YANMAR - ZODIAC

TROPICAL CLOTHING COMPANY

MOLL DE LA FUSTA || G 781

EBERHARDSTR 33 - 88046 FRIEDERICHSHAFEN (ALEMANIA)

Tel.: +49 (0) 178 716 26 67

E-Mail: tropical@tropicalcompany.eu - Web: www.tropicalcompany.eu

Productos / Products: Ropa náutica. Vestimenta técnica. Calzado. Ropa sportwear / *Nautical Clothing. Technical clothing. Footwear. Sportswear.*

TURISMO ANDALUZ

MOLL DE LA FUSTA || D 469

C/ COMPAÑIA 40 - 29008 MÁLAGA (ESPAÑA)

Tel.: 951 299 300 - Fax: 951 299 314

E-Mail: aortiz@andalucia.org - Web: www.andalucia.org

Productos / Products: Turismo náutico / *Nautical Tourism.*

U

U-LINE

MOLL DE LA FUSTA || E 531

Productos / Products: Electrodomésticos / *Household electrical appliances.*

Representada por: ACASTIMAR (ESPAÑA)

U-LINE CORPORATION

MOLL DE LA FUSTA || D 474

EE.UU.

Representada por: SERVICIOS Y EXCLUSIVAS AUTONAVALES, S.A. (ESPAÑA)

UN MON A VELA

MOLL DE LA FUSTA || AMARRE 241

CLUB NAUTIC GARRAF - 08871 GARRAF - BARCELONA (ESPAÑA)

E-Mail: unmonavela@gmail.com - Web: www.unmonavela.net

UNIO CATALANA DE SURF

MOLL DE LA FUSTA || C 384

AVDA DEL CANAL 2 . CANAL OLIMPIC - 08860 CASTELLDEFELS

E-Mail: supcat@sup.cat - Web: www.surfer.cat

V

VALO MARINE

MOLL DE LA FUSTA || D 420

MÁLAGA (ESPAÑA)

Web: www.valomarine.com

Representada por: RODIMOTOR NAUTICA (ESPAÑA)

VANGUARD MARINE LDA.

MOLL DE LA FUSTA || E 540

ZONA INDUSTRIAL 1

4920-012 CAMPOS - VILA NOVA DE CERVEIRA (PORTUGAL)

Tel.: +35 (0) 125 170 91 44 - +35 629 735 464

Fax: +35 (0) 125 170 91 43

E-Mail: joseluis@rivernaut.com - Web: www.vanguardmarine.com

Productos / Products: Embarcaciones neumáticas. Motores. Accesorios para Embarcaciones. Materiales construcción y mantenimiento de embarcaciones / *Inflatables. Motors. Accessories for Boats Construction and Maintenance materials for Boats.*

VDO

MOLL DE LA FUSTA || E 558

ALEMANIA

Representada por: IMNASA (ESPAÑA)

VECO

MOLL DE LA FUSTA || E 531

ITALIA

Productos / Products: Sistemas eléctricos. Electrodomésticos. Climatización / *Electrical Systems. Household electrical appliances. Temperature Control Systems.*

Marcas: CLIMMA - FRIGOBOAT

Representada por: ACASTIMAR (ESPAÑA)

VELAS MARINAMAR

MOLL DE LA FUSTA || G 729

C/ ARIBAU 230-240 - 08006 BARCELONA - BARCELONA (ESPAÑA)

Tel.: 934 146 115 - Fax: 934 146 115

E-Mail: velas@marinamar.es - Web: www.marinamar.es

Productos / Products: Accesorios para Embarcaciones. Materiales construcción y mantenimiento de embarcaciones. Accesorios en cubierta. Mobiliario y decoración de interiores. Otros / *Accessories for Boats Construction and Maintenance materials for Boats. On-deck Accessories. Furniture and Interior Decoration. Others.*

Empresas Representadas: VELAS MARINAMAR (ESPAÑA)

VELERIA SAN GIORGIO

MOLL DE LA FUSTA || E 558

ITALIA

Representada por: IMNASA (ESPAÑA)

VENTURA YACHTS, S.L.

MOLL D'ESPANYA || B 151 || AMARRE 142 || AMARRE 143

C/ BENABOLA CASA D, PORTAL 3 PUERTO BANUS - 29660

MARBELLA - MÁLAGA (ESPAÑA)

Tel.: 952 810 066 - Fax: 952 814 731

E-Mail: iv@venturayachts.com - Web: www.venturayachts.com

Productos / Products: Embarcaciones a vela. Embarcaciones a motor / *Sailing Boats. Motor Boats.*

Marcas: ADVANCED YACHTS - BERTRAM - CUSTOM LINE - FERRETTI - MOCHI CRAFT - PERSHING

VERMELL POSTVENTA, S.L.

MOLL D'ESPANYA || B 153 || AMARRE 144

C/ JORDI DES RACO 10 - 07550 SON SERVERA - BALEARS (ESPAÑA)

Tel.: 971 817 029 - Fax: 971 817 029

E-Mail: isabel@vermellpv.com

Productos / Products: Yates / *Yachts.*

Marcas: ITAMA

VETUS

MOLL DE LA FUSTA || E 544

C/ TALLERS 30-32 P.I. EL FOIX - 43720 L'ARBOÇ DEL PENEDES - TARRAGONA (ESPAÑA)

Tel.: 902 101 883 - Fax: 977 186 375

E-Mail: vetus@vetus.es - Web: www.vetus.es

Productos / Products: Electrónica, sistemas de navegación y comunicación. Sistemas eléctricos. Instalaciones sanitarias. Accesorios para Embarcaciones. Materiales construcción y mantenimiento de embarcaciones. Accesorios en cubierta / *Electronics, Communication and Navigation Systems. Electrical Systems. Sanitary facilities. Accessories for Boats Construction and Maintenance materials for Boats. On-deck Accessories.*

Marcas: MAREX - MAXWELL - V-EQUIPMENT - VETUS

VICTRON ENERGY

MOLL DE LA FUSTA || E 531

PAISES BAJOS

Productos / Products: Electrónica, sistemas de navegación y comunicación. Sistemas eléctricos. Instalaciones eléctricas. Generadores de energía y baterías / *Electronics, Communication and*

*Navigation Systems. Electrical Systems. Electrical facilities.
Power generators and batteries.*

Marcas: VICTRON ENERGY

Representada por: ACASTIMAR (ESPAÑA)

VOLPI TECNO ENERGIA

MOLL DE LA FUSTA || E 531

ITALIA

Productos / Products: Generadores de energía y baterías / *Power generators and batteries.*

Marcas: PAGURO

Representada por: ACASTIMAR (ESPAÑA)

VOLVO PENTA

MOLL DE LA FUSTA || E 556

BASAURI 7 - 28023 MADRID (ESPAÑA)

Tel.: 913 727 800 - 609 981 400 - Fax: 917 680 715

E-Mail: sonia.rico@volvo.com - Web: www.volvopenta.com

Productos / Products: Motores / Motors.

W

WAECO

MOLL DE LA FUSTA || E 531

PAISES BAJOS

Productos / Products: Sistemas eléctricos. Electrodomésticos / *Electrical Systems. Household electrical appliances.*

Representada por: ACASTIMAR (ESPAÑA)

WALKER BAY BOATS

MOLL DE LA FUSTA || D 451 - E 550

EE.UU.

Representada por: TOURON (ESPAÑA)

WEBASTO

MOLL DE LA FUSTA || E 554

C/ MAR TIRRENO 33 - 28830 SAN FERNANDO DE HENARES - MADRID (ESPAÑA) - Tel.: 916 268 610 - Fax: 916 268 631

E-Mail: info@webasto.es - Web: www.webasto.es

Productos / Products: Climatización. Accesorios para Embarcaciones. Materiales construcción y mantenimiento de embarcaciones / *Temperature Control Systems. Accessories for Boats Construction and Maintenance materials for Boats.*

Marcas: WEBASTO

Empresas Representadas: WEBASTO (ALEMANIA)

WEBASTO SE

MOLL DE LA FUSTA || E 554

KRAILLINGER STRASSE 5 - 82131 STOCKDORF (ALEMANIA)

Tel.: +49 (0) 898 57 94-0 - Fax: +49 (0) 898 57 94-448

E-Mail: news@webasto.com - Web: www.webasto-group.com

Productos / Products: Climatización / *Temperature Control Systems.*

Representada por: WEBASTO (ESPAÑA)

WESMAR

MOLL DE LA FUSTA || E 531

EE.UU.

Productos / Products: Ejes y hélices / *Shafts and propellers.*

Marcas: WESMAR

Representada por: ACASTIMAR (ESPAÑA)

WETSWEETS

MOLL DE LA FUSTA || C 384

CAN RABIA 13 BJS B - 08017 BARCELONA

Web: www.wetsweets.com

WHEELIEZ

MOLL DE LA FUSTA || D 402

EE.UU.

Representada por: REMOLCS CORTES, S.L. (ESPAÑA)

WILLIAMS PERFORMANCE TENDERS

MOLL D'ESPANYA || B 192

REINO UNIDO

Tel.: 935 177 110 - 619 709 056

E-Mail: oriol@origin-marine.com - Web: www.williamsjettenders.com

Representada por: ORIGIN-MARINE, S.L. (ESPAÑA)

WINDPARADISE

MOLL DE LA FUSTA || C 384

BATISTA I ROCA 42 - 08302 MATARO

Web: windparadise.com

WINDY BOATS AS

MOLL DE LA FUSTA || D 422 || AMARRE 227 || AMARRE 228

NORUEGA

Productos / Products: Embarcaciones a motor / Motor Boats.

Marcas: WINDY

Representada por: NAUTIC LUIS, S. L. (ESPAÑA)

X

X-YACHTS SPAIN

MOLL D'ESPANYA || B 123 || AMARRE 122 || AMARRE 123

CASA Q - APTO. 434 . PUERTO BANUS
29660 MARBELLA - MÁLAGA (ESPAÑA)

Tel.: 952 811 908 - Fax: 952 812 773

E-Mail: info@x-yachts.es - Web: www.x-yachts.es

Productos / Products: Embarcaciones a vela / *Sailing Boats.*

Marcas: X-YACHTS

Y

YAHIS

MOLL DE LA FUSTA || G 730

C/ VALENCIA 13 BAJOS - 46200 PAIORTA - VALENCIA (ESPAÑA)

Tel.: 961 096 599 - 600 463 218

E-Mail: mail@yahoo.es - Web: www.yahis.es

Productos / Products: Maderas. Accesorios en cubierta / *Wood. On-deck Accessories.*

Marcas: FLEXITEEK - YAHIS

YAMAHA MOTOR ESPAÑA MARKETING, S.L.

MOLL DE LA FUSTA || C 300 - D 400 || AMARRE 218

MONTSIA 1, PARQUE DE NEGOCIOS MAS BLAU - 08820 EL PRAT
DE LLOBREGAT - BARCELONA (ESPAÑA)

Tel.: 935 576 000 - Fax: 935 576 071

E-Mail: victor.gonzalez@yamaha-motor.es

Web: www.yamaha-motor.es

Productos / Products: Embarcaciones a motor. Embarcaciones neumáticas. Motos de agua. Motores / *Motor Boats. Inflatables. Jet skis. Motors.*

Marcas: GIBSY - JEANNEAU - LOMAC - STARFISHER - WAVE-RUNNER - YAMAHA

YANMAR EQUIPMENT IBERICA

MOLL DE LA FUSTA || D 460

C/ TALLERS 30-32 P.I. EL FOIX - 43720 L'ARBOÇ DEL PENEDES
- TARRAGONA (ESPAÑA)

Tel.: 977 990 530 - Fax: 977 187 106

E-Mail: info@yanmariberica.es - Web: www.yanmar.es

Productos / Products: Embarcaciones a motor. Embarcaciones neumáticas. Botes. Motores / *Motor Boats. Inflatables. Uncovered Boats. Motors.*

Marcas: SELVA

YMG GROUP GMBH

MOLL DE LA FUSTA || G 783

ROOSSTR 60 - 8350 WOLLERAU (SUIZA)

Tel.: +34 667 606 816

E-Mail: ab@ymg.ch - Web: www.ymg.ch

Productos / Products: Motos de agua. Sistemas eléctricos. Servicios. Equipamientos para puertos. Otros / *Jet skis. Electrical Systems. Services. Port Equipment. Others.*

Marcas: EGRET SCOOTERS - GOCYCLE BIKES - SEABOB

Z

ZF

MOLL DE LA FUSTA || E 558

ALEMANIA

Representada por: IMNASA (ESPAÑA)

ZINETTI

MOLL DE LA FUSTA || E 558

ITALIA

Representada por: IMNASA (ESPAÑA)

ZODIAC RECREATIONAL ESPAÑOLA, S.L.

MOLL DE LA FUSTA || D 454

MARCUS PORCIUS 1 EDIFICI BCIN - 08915 BADALONA -
BARCELONA (ESPAÑA)

Tel.: 934 648 080 - Fax: 934 648 181

E-Mail: zodiac.zesa@zodiacmarine.com - Web: www.zodiac.es

Productos / Products: Embarcaciones neumáticas / *Inflatables.*

Marcas: AVON - BOMBARD - ZODIAC - ZOOM

Relación de productos

Accesorios en cubierta

ACCESORIS NAUTICS BRUMAR, S.L. - AGUIRRE SERVEIS NAUTICS - BAITRA - BIMINI TOP NAUTICA - COMERCIAL RUPEREZ NAUTICA - CORDERIE LANCELIN - DISMARINA MEDITERRANEA, S. L. - EROMAR - F.J. BLASCO, S.L. - GIBELLATO FURNITURE NAUTICHE - GOPRO - IMNASA - LALIZAS ESPAÑA - MARINE BUSINESS - MARINERIE.COM - MERCANAUTIC BARNA - METROPOL NAUTICAS - NATIONAL MARINE MANUFACTURERS ASSOCIATION - ORIGIN-MARINE, S.L. - PASCH Y CIA - PRONAUTIC - TACK VELAS, S.L. - TRIM BOATS S.L. - VELAS MARINAMAR, S.L. - VETUS - YAHIS

Accesorios para Embarcaciones. Materiales construcción y mantenimiento de embarcaciones

CASTIMAR - ACCESORIS NAUTICS BRUMAR, S.L. - AGUIRRE SERVEIS NAUTICS - ASTILLEROS AMILIBIA UNTZIOLAK, S. L. - ASTILLEROS RM - BAITRA - BALSAMAR SERVICES 2000, S.L. - BELLIURE - BIMINI TOP NAUTICA - BRICOMAR - CLICK-GO - COMERCIAL RUPEREZ NAUTICA - DISMARINA MEDITERRANEA, S. L. - DISVENT INGENIEROS - LIGHTFOOT - DON MARINO BOATS - DR.SHRINK, INC. - ECAMAR PROPULSORES MARINOS - ECO-SYSTEMS WATERMAKERS, S. L. - ENERNAVAL IBERICA, S.L. - EROMAR - F.J. BLASCO, S.L. - GIBELLATO FURNITURE NAUTICHE - GOPRO - HEMPEL YACHT - HERNON MANUFACTURING, INC - IMNASA - INSTEIMED, S.A. - J. RIBAS E HIJOS, S.L. - PROPSPEED - LALIZAS ESPAÑA - LLAÜT - MARINE BUSINESS - MARINE FENDERING SYSTEMS - MERCANAUTIC BARNA - METROPOL NAUTICAS - MOTONAUTICA LLONCH - NATIONAL MARINE MANUFACTURERS ASSOCIATION - NAUTICA ROSMAN - NAUTRIC - ORANGE MARINE - QUICK - SEA ESPAÑA - SEAHAWK PAINTS EUROPE - TACK VELAS, S.L. - TRIGANO ACCESOIRES - TRIM BOATS S.L. - VANGUARD MARINE LDA. - VELAS MARINAMAR, S.L. - VETUS - WEBASTO

Accesorios y útiles de pesca

ELYMAN - GIBELLATO FURNITURE NAUTICHE - NAUTICA ANTONIO DE LA PEÑA, S.A. - PRONAUTIC

Administraciones públicas

ESPAÑA A VELA - GENERALITAT DE CATALUNYA - PUERTOS DE ANDALUCIA

Aire Acondicionado

ACASTIMAR - ENERNAVAL IBERICA, S.L. - SERVICIOS Y EXCLUSIVAS AUTONAVALES, S.A.

Anclas y cadenas

BAITRA - GIBELLATO FURNITURE NAUTICHE - LALIZAS ESPAÑA - PRONAUTIC - RECAMBIOS MARINOS, S. L.

Aparatos elevadores y grúas EQUIPORT

Aparejos y utillaje de pesca deportiva

ELYMAN - GIBELLATO FURNITURE NAUTICHE - NAUTICA ANTONIO DE LA PEÑA, S.A.

Arboladuras y aparejos

CORDERIE LANCELIN - RECAMBIOS MARINOS, S. L. - SELDEN MAST - TACK VELAS

Artículos de regalo

GIBELLATO FURNITURE NAUTICHE

Asociaciones

ADIN - FADIN - SOCIEDAD DE SALVAMENTO Y SEGURIDAD MARÍTIMA

Atún de brumeo

ELYMAN

Balsas de salvamento hinchables

ARIMAR - AUSMAR, S.A. - BALSAMAR SERVICES 2000, S.L. - GIBELLATO FURNITURE NAUTICHE - LALIZAS ESPAÑA - PRONAUTIC

Banderas

BAITRA - BALSAMAR SERVICES 2000, S.L. - GIBELLATO FURNITURE NAUTICHE - LALIZAS ESPAÑA - PRONAUTIC - RECAMBIOS MARINOS, S. L.

Bocinas, arbotantes y timones

HELICES Y SUMINISTROS NAVALES, S.L. - RECAMBIOS MARINOS S.L. - SOLE, S.A.

Botellas para inmersión

SCUBA - ELX, S. L.

Botes

AUSMAR, S.A. - BEACH WHEELS EUROPE - CIPAX F.J. BLASCO, S.L. - GIBELLATO FURNITURE NAUTICHE - LOMAC NAUTICA S.R.L. - MARINO CANTIERI - MARINE FENDERIG SYSTEMS - MOTONAUTICA LLONCH - NATIONAL MARINE MANUFACTURERS ASSOCIATION - NAUTIC LUIS, S. L. - ORANGE MARINE - RODIMOTOR NAUTICA - TOPBARCOS.COM - TOURON - YANMAR EQUIPMENT IBERICA

Botes a remos

BALSAMAR SERVICES 2000, S.L. - GIBELLATO FURNITURE NAUTICHE - NAUTIC LUIS, S. L. - NAUTICA ANTONIO DE LA PEÑA, S.A. - RECAMBIOS MARINOS S.L.

Boyas

BAITRA - BALSAMAR SERVICES 2000, S.L. - GIBELLATO FURNITURE NAUTICHE - PRONAUTIC - RECAMBIOS MARINOS, S. L.

Cabullería

DISMARINA MEDITERRANEA - GIBELLATO FURNITURE NAUTICHE - PRONAUTIC - RECAMBIOS MARINOS, S. L.

Calefacción

ACASTIMAR - ENERNAVAL IBERICA, S.L. - GIBELLATO FURNITURE NAUTICHE - OVERTEMP MARINE S.L.

Calzado náutico

AMURA - LALIZAS ESPAÑA - TROPICAL CLOTHING COMPANY

Canoas, Kayaks

AKNAMARA IP, S.L. - FEDERACION CATALANA DE VELA - GIBELLATO FURNITURE NAUTICHE - IMNASA - MERCANAUTIC BARNA - NATIONAL MARINE MANUFACTURERS ASSOCIATION - POLISH MARINE INDUSTRY - TOPBARCOS.COM - TOURON

Charters

CATAMARANS BARCELONA - NAUTINORT CHARTER, S.L.

Climatización

ACASTIMAR - AZIMUTEL MARINE - BAITRA - BRICOMAR - DOMETIC - EBERSPÄCHER - ENERNAVAL IBERICA, S.L. - IMNASA - MERCANAUTIC BARNA - METROPOL NAUTICAS - NATIONAL MARINE MANUFACTURERS ASSOCIATION - NAUTRIC - OVERTEMP MARINE S.L. - PRONAUTIC - SERVICIOS Y EXCLUSIVAS AUTONAVALES, S.A. - VECO - WEBASTO - WEBASTO SE

Compases y Sextantes

BAITRA - GIBELLATO FURNITURE NAUTICHE - LALIZAS ESPAÑA - MERCANAUTIC BARNA

Complementos para la práctica del buceo

SCUBA - ELX, S. L.

Compresores para inmersión

SCUBA - ELX, S. L.

Correderas

BAITRA - EQUIPOS NAVALES INDUSTRIALES - SERVICIOS Y EXCLUSIVAS AUTONAVALES, S.A.

Cronómetros

INTERMAR SAILING

Curricán

ELYMAN - NAUTICA ANTONIO DE LA PEÑA, S.A.

Defensas

BAITRA - GIBELLATO FURNITURE NAUTICHE - INTERMAR SAILING - LALIZAS ESPAÑA - MARINE FENDERING SYSTEMS - PRONAUTIC - RECAMBIOS MARINOS, S. L.

Ejes y hélices

ACASTIMAR - ECAMAR PROPULSORES MARINOS - HELICES Y SUMINISTROS NAVALES, S.L. - MAX POWER - RECAMBIOS MARINOS, S. L. - SOLE, S.A. - SPW GMBH - TRIM BOATS S.L. - WESMAR

Electrodomésticos

ACASTIMAR - AZIMUTEL MARINE - BAITRA - DESSAL TECNOLOGIA D L'AIGUA - DISMARINA MEDITERRANEA, S. L. - DOMETIC - ENERNAVAL IBERICA, S.L. - FRIGONAUTICA - GIBELLATO FURNITURE NAUTICHE - IMNASA - MARINERIE.COM - MERCANAUTIC BARNA - METROPOL NAUTICAS - NAUTRIC - PRESAT SA - PRONAUTIC - QUICK - SERVICIOS Y EXCLUSIVAS AUTONAVALES, S.A. - U-LINE - VECO - WAECO

Electrónica, sistemas de navegación y comunicación

ACASTIMAR - AGUIRRE SERVEIS NAUTICS - AZIMUT MARINE - AZIMUTEL MARINE - BALSAMAR SERVICES 2000, S.L. - BRICOMAR - CAPI2 - CROWNLINER SPAIN - DISMARINA MEDITERRANEA, S. L. - DISVENT INGENIEROS - LIGHTFOOT - DON MARINO BOATS - ENERNAVAL IBERICA, S.L. - EQUIPOS NAVALES INDUSTRIALES - FORMACION NAUTICA DE BARCELONA - FURUNO - GARMIN - GIBELLATO FURNITURE NAUTICHE - GOPRO - ICOM SPAIN, S. L. - IMNASA - INTERMAR SAILING - MERCANAUTIC BARNA - METROPOL NAUTICAS - MOTONAUTICA LLONCH - NATIONAL MARINE MANUFACTURERS ASSOCIATION - NAUTRIC - ORANGE MARINE - PRONAUTIC - SERVICIOS Y EXCLUSIVAS AUTONAVALES, S.A. - SPAL - STATE MARINE NAUTICA, S.L. - SYNTELIX AVANCES TECNOLÓGICOS S.L. - TOURON - VETUS - VICTRON ENERGY

Embarcaciones a motor

A.POUTADA, S.L. - AGUIRRE SERVEIS NAUTICS - AIRON MARINE DI PAOLO MOLINARI - ASTILLEROS ASTONDOA - AUSMAR, S.A. - BAVARIA SPAIN - BELLIUERE - BENETEAU - BOSTON WHALER - BRICOMAR - CANTIERI NAVALI AUSTIN PARKER SRL - CATALUNYA YACHT - CATAMARANS BARCELONA - CIPAX - CLEAR S.R.L. - CLUB DEL NAVEGANTE, S.L. - CONADE IMPORTACIONES, S.L. - CRAFT MARINE BARCELONA, S.L. - CROWNLINER SPAIN - DE ANTONIO YACHTS - DON MARINO BOATS - ERIC ZOBEL - FAETON YACHTS, S.L. - FINE YACHTS / CONTEST YACHTS - FOUNTAINE PAJOT CATAMARANS - FUSTERIA NAUTICA GIRBAU - GALEON YACHTS - HANSE YACHTS AG - HELIMOTOR - JAGUAR CATAMARANS INTERNATIONAL LTD - JEANNEAU - LAGOON - LEOPARD CATAMARANS - LOMAC NAUTICA S.R.L. - MANGUSTA BY MICHL MARINE - MANO MARINE - MARCELO PENNA GROUP - MAREX A/S - MARINA ESTRELLA - MARINO CANTIERI - MARIVENT YACHTS,

S.L. - MASTERCRAFT SPAIN - METROPOL NAUTICAS - MIRA RIA - MONTEREY BOATS - MOTONAUTICA LLONCH - MOTYVEL NAUTICA - MOVILMOTORS, S.L. - NATIONAL MARINE MANUFACTURERS ASSOCIATIO - NAUTIC LUIS, S. L. - NAUTIHUES SPAIN, S.L. - NEUVISA - NORDKAPP - PARKER - POLISH MARINE INDUSTRY - POWER YATES, LDA. - PRESTIGE LUXURY YACHTS - PRESTIGE YACHTS - PRIMATIST BY BRUNO ABBATE SRL - PRINCESS YACHTS BARCELONA - QUER PROFESSIONAL BOATS, S. L. - RIVERA LIFESTYLE MANAGEMENT - RODIMOTOR NAUTICA - RODMAN POLYSHIPS - SANREMO - SASEMAR - SHIREN - STAY NAUTICA, S. L. - STING - SUNSEEKER - TOPBARCOS.COM - TOURON - TOY MARINE S.R.L. - TRIM BOATS S.L. - VENTURA YACHTS, S.L. - WINDY BOATS AS - YAMAHA MOTOR ESPAÑA MARKETING, S.L. - YANMAR EQUIPMENT IBERICA

Embarcaciones a vela

AC NÁUTICA - AGUIRRE SERVEIS NAUTICS - BAVARIA SPAIN - BELLIURE - BENETEAU - BRICOMAR - BUSINESS YACHTCLUB BARCELONA - CATAMARANS BARCELONA - CHANTIER CATANA, S. A. S. - FEDERACIO CATALANA DE VELA - FINE YACHTS / CONTEST YACHTS - FOUNTAINE PAJOT CATAMARANS - ITACADVENTURE -- J-BOATS ESPAÑA - JEANNEAU - LAGOON - LEOPARD CATAMARANS - MARCELO PENNA GROUP - MARINA ESTRELLA - MARINER YACHTS SP. Z O.O. - MOTONAUTICA LLONCH - MOTYVEL NAUTICA - NATIONAL MARINE MANUFACTURERS ASSOCIATION - POLISH MARINE INDUSTRY - RIVERA LIFESTYLE MANAGEMENT - SOLARIS YACHTS IBERICA, S.L. - STAY NAUTICA, S. L. - TOPBARCOS.COM - VENTURA YACHTS, S.L. - X-YACHTS SPAIN

Embarcaciones esquí náutico

MARINA MARBELLA - MASTERCRAFT SPAIN - TRIM BOATS S.L.

Embarcaciones neumáticas

ARIMAR - BALSAMAR SERVICES 2000, S.L. - BRICOMAR - CLUB DEL NAVEGANTE, S. L. - DISMARINA MEDITERRANEA, S. L. - DON MARINO BOATS - DUARRY DIFUSION - GIBELLATO FURNITURE NAUTICHE - IMNASA - LOMAC NAUTICA S.R.L. - MARINA MARBELLA - MERCANAUTIC BARNÀ - METROPOL NAUTICAS - MOTONAUTICA LLONCH - MOVILMOTORS, S.L. - NATIONAL MARINE MANUFACTURERS ASSOCIATION - NAUTINORT CHARTER, S.L. - NEUVISA - ORANGE MARINE - ORIGIN-MARINE, S.L. - PRONAUTIC - SEMIRRIGIDAS CARIBE S.L. - STAY NAUTICA, S. L. - SUNSEEKER - TOPBARCOS.COM - TOURON - VANGUARD MARINE LDA. - YAMAHA MOTOR ESPAÑA MARKETING, S.L. - YANMAR EQUIPMENT IBERICA - ZODIAC RECREATIONAL ESPAÑOLA, S.L.

Embarcaciones pesca-paseo

LOMAC NAUTICA S.R.L. - MARINA MARBELLA - NAUTICA ANTONIO DE LA PEÑA, S.A. - TRIM BOATS S.L.

Entidades financieras

AFINAN - DEUTSCHE BANK - TRIM BOATS S.L.

Escaleras, planchas, barandillas, pasamanos

BAITRA - GIBELLATO FURNITURE NAUTICHE

Escoterías y guías de escota

RECAMBIOS MARINOS, S. L. - TACK VELAS

Escuelas, academias

CLUB DEL NAVEGANTE, S. L. - DEPARTAMENT D'AGRICULTURA, RAMADERIA, PESCA, ALIMENTACIÓ I M - ESCOLA DE MAR - FACULTAD DE NÁUTICA - FEDERACIO CATALANA DE VELA - FORMACION NAUTICA DE BARCELONA - ESCUELA NÁUTICA MASNOU - NATIONAL MARINE MANUFACTURERS ASSOCIATION - TOPBARCOS.COM

Extintores

AUSMAR, S.A. - BAITRA - BALSAMAR SERVICES 2000, S.L. - GIBELLATO FURNITURE NAUTICHE - MERCANAUTIC BARNÀ - PRONAUTIC - RECAMBIOS MARINOS, S. L.

Federaciones

FADIN - FEDERACION CATALANA DE VELA

Fibra de vidrio

BERNARD-OPTIC - GIBELLATO FURNITURE NAUTICHE

Generadores de energía y baterías

ACASTIMAR - BAITRA - ENERNAVAL IBERICA, S.L. - GIBELLATO FURNITURE NAUTICHE - INSTEIMED, S.A. - NORTHERN LIGHTS - SERVICIOS Y EXCLUSIVAS AUTONAVALES, S.A. - SOLE, S.A. - VICTRON ENERGY - VOLPI TECNO ENERGIA - GPS - BAITRA - EQUIPOS NAVALES INDUSTRIALES - TRIM BOATS S.L.

Grandes yates

JAGUAR CATAMARANS INTERNATIONAL LTD - MARINA MARBELLA - MICHL MARINE

Herrajes

BAITRA - ESTELLER - GIBELLATO FURNITURE NAUTICHE - LALIZAS ESPAÑA - PRONAUTIC - RECAMBIOS MARINOS, S. L.

Herramientas

ESTELLER - MERCANAUTIC BARNÀ - PRONAUTIC - RECAMBIOS MARINOS, S. L.

Instalaciones eléctricas

ACASTIMAR - BAITRA - ENERNAVAL IBERICA, S.L. - EQUIPORT - GIBELLATO FURNITURE NAUTICHE - INSTEIMED, S.A. - SERVICIOS Y EXCLUSIVAS AUTONAVALES, S.A. - VICTRON ENERGY

Instalaciones sanitarias

ACASTIMAR - BRICOMAR - DISMARINA MEDITERRANEA, S. L. - ECO-SYSTEMS WATERMAKERS, S. L. - ENERNAVAL IBERICA, S.L. - FJ. BLASCO, S.L. - GIBELLATO FURNITURE NAUTICHE - IMNASA -

LALIZAS ESPAÑA - MARINE BUSINESS - MERCANAUTIC BARNA - METROPOL NAUTICAS - NATIONAL MARINE MANUFACTURERS ASSOCIATION - NAUTRIC - PASCH Y CIA - PLANUS - PRONAUTIC - SERVICIOS Y EXCLUSIVAS AUTONAVALES, S.A. - VETUS

Instalaciones sanitarias

ACASTIMAR - BAITRA - ENERNAVAL IBERICA, S.L. - PLANUS

Invernajes

NAUTINORT CHARTER, S.L.

Jiging

ELYMAN - NAUTICA ANTONIO DE LA PEÑA, S.A.

Lámparas y señalización

BAITRA - BALSAMAR SERVICES 2000, S.L. - GIBELLATO FURNITURE NAUTICHE

Lanchas

MARINA MARBELLA - NAUTICA ANTONIO DE LA PEÑA, S.A. - TRIM BOATS S.L.

Librerías

EDITORIAL NORAY - MARINA PORT VELL

Lubricantes y aditivos

ACASTIMAR - RECAMBIOS MARINOS, S. L. - SOLE, S.A. - TOURON

Luces de navegación

BAITRA - ENERNAVAL IBERICA, S.L. - GIBELLATO - FURNITURE NAUTICHE - INSTEIMED, S.A. - RECAMBIOS MARINOS, S. L.

Maderas

NAUTICA ROSMAN - YAHIS

Marina tradicional

ASSOCIACIÓ D'AMICS DEL QETX CIUTAT DE BADALONA - BUSINESS YACHTCLUB BARCELONA - CLUB DEL NAVEGANTE, S. L. - CONSORCI DE LES DRASSANES REIALS I MUSEU MARÍTIM DE BARCELONA - FEDERACIÓ CATALANA PER LA CULTURA I EL PATRIMONI MARÍTIM I FLUVIAL - IMNASA - MARINO CANTIERI - RODIMOTOR NAUTICA - TELA MARINERA

Máscaras, aletas y tubos

SCUBA - ELX, S. L.

Mobiliario y decoración de interiores

A.P.PRO - ART62 - BAITRA - COMERCIAL RUPEREZ NAUTICA - DISMARINA MEDITERRANEA, S. L. - GIBELLATO FURNITURE NAUTICHE - IMNASA - LUX MONTAGGI, NAVAL FURNISHINGS & SERVICE - MARCELO PENNA GROUP - MARINE BUSINESS - MARINERIE.COM - PRONAUTIC - RIVERA LIFESTYLE MANAGEMENT - VELAS MARIAMAR, S.L. - GIBELLATO FURNITURE NAUTICHE - SERVICIOS Y EXCLUSIVAS AUTONAVALES, S.A. - TRIM BOATS S.L.

Motores

AGUIRRE SERVEIS NAUTICS - DON MARINO BOATS - ENERNAVAL IBERICA, S.L. - GIBELLATO FURNITURE NAUTICHE - MARINA MARBELLA - MERCANAUTIC BARNA - METROPOL NAUTICAS - MOTONAUTICA LLONCH - MOVILMOTORS, S.L. - NATIONAL MARINE MANUFACTURERS ASSOCIATION - NAUTIGAS, S.L. - NEUVISA - PASCH Y CIA - PRONAUTIC - RODIMOTOR NAUTICA - SOLE, S.A. - STAMEGNA - TOPBARCOS.COM - TORQEEDO GMBH - TOURON - VANGUARD MARINE LDA. - VOLVO PENTA - YAMAHA MOTOR ESPAÑA MARKETING, S.L. - YANMAR EQUIPMENT IBERICA

Motores Fueraborda

BAITRA - HELIMOTOR - NAUTICA ANTONIO DE LA PEÑA, S.A. - RECAMBIOS MARINOS, S. L. - TORQEEDO GMBH - TOURON - TRIM BOATS S.L.

Motores Intraborda

ELYMAN - SOLE, S.A. - TOURON - TRIM BOATS S.L.

Motos de agua

AKNAMARA IP, S.L. - CLUB DEL NAVEGANTE, S. L. - MARINA MARBELLA - NATIONAL MARINE MANUFACTURERS ASSOCIATION - TOPBARCOS.COM - YAMAHA MOTOR ESPAÑA MARKETING, S.L. - YMG GROUP GMBH

Multicascos y catamaranes a motor

CATAMARANS BARCELONA - JAGUAR CATAMARANS INTERNATIONAL LTD - LAGOON

Multicascos y catamaranes a vela

CATAMARANS BARCELONA

Neumáticas plegables

ARIMAR - BALSAMAR SERVICES 2000, S.L. - GIBELLATO FURNITURE NAUTICHE - HELIMOTOR - NAUTICA ANTONIO DE LA PEÑA, S.A. - RECAMBIOS MARINOS, S. L. - SEMIRRIGIDAS CARIBE S.L. - TOURON - TRIM BOATS S.L. -

Neumáticas rígidas

ARIMAR - BALSAMAR SERVICES 2000, S.L. - LOMAC NAUTICA S.R.L. - NAUTIC LUIS, S. L. - NAUTICA ANTONIO DE LA PEÑA, S.A. - SEMIRRIGIDAS CARIBE S.L. - TOURON - TRIM BOATS S.L.

Neumáticas semirrígidas

ARIMAR - BALSAMAR SERVICES 2000, S.L. - GIBELLATO FURNITURE NAUTICHE - HELIMOTOR - MARINE FENDERING SYSTEMS - NAUTICA ANTONIO DE LA PEÑA, S.A. - NAUTINORT CHARTER, S.L. - RECAMBIOS MARINOS, S. L. - SEMIRRIGIDAS CARIBE S.L. - TOURON - TRIM BOATS S.L.

Ordenadores para submarinismo

SCUBA - ELX, S. L.

Organismos oficiales, Instituciones y Clubes

ADIN - AGENCIA DE TURISMO DE BALEARES - ANAVRE - ANEN - ARMADA ESPAÑOLA - ASSOCIACIO CATALANA DE PORTS - CLUB DEL NAVEGANTE, S. L. - CONSORCI DE LES DRASSANES REIALS I MUSEU MARITIM DE BARCELONA - DEPARTAMENT D'AGRICULTURA, RAMADERIA, PESCA, ALIMENTACIÓ I M - DEPARTAMENT DE TERRITORI I SOSTENIBILITAT - FEDERACIO CATALANA DE VELA - FEDERACIÓ CATALANA PER LA CULTURA I EL PATRIMONI . MARINA PORT VELL - POLISH MARINE INDUSTRY - PORTS DE LA GENERALITAT - TOP OF MIND MARKETING, S.L. - TOPBARCOS.COM

Otros

AFINAN - AKNAMARA IP, S.L. - AMURA - ANAM - BAITRA - BALSAMAR SERVICES 2000, S.L. - BENTLEY BARCELONA - BUSINESS YACHTCLUB BARCELONA - CACHE 010 - COMERCIAL RUPEREZ NAUTICA - COMPAGNIE DES AVENTURES - CORTES JARAVA, GABRIEL - COSTA - DESSALATOR - CRAZY CHAIR - ECO-SISTEMS - EQUIPORT - WATERMAKERS, S. L. - EROMAR - ESCUELA NÁUTICA MASNOU - FEDERACIO CATALANA DE VELA - FORMACION NAUTICA DE BARCELONA - FUNDACIO PER LA NAVEGACIO OCEANICA BCN - GOPRO - IDROMAR INTERNATIONAL - IMNASA - L'UNIVERS DU BONBON - LLAÛT - MAC NAVY - MARINE BUSINESS - MARINERIE.COM - MERCANAUTIC BARNÀ - NUTRISET, S.L. - OPTOR, S.A. - ORIGIN-MARINE, S.L. - PERSONAL TRANSPORTER - PIPIENTO OHG - PRONAUTIC - RIVERA LIFESTYLE MANAGEMENT - SEA RECOVERY - REMOLCS CORTES - VELAS MARINAMAR, S.L. - YMG GROUP GMBH

Pantalanes

EQUIPORT

Pesca

AZIMUTEL MARINE - COSTA - DISVENT INGENIEROS - LIGHTFOOT - DISVENT INGENIEROS - LIGHTFOOT - ELYMAN - GIBELLATO FURNITURE NAUTICHE - IMNASA - NAUTICA ANTONIO DE LA PEÑA - NATIONAL MARINE MANUFACTURERS ASSOCIATION - PRONAUTIC

Pesca de fondo

ELYMAN

Pesca submarina

SCUBA - ELX, S. L.

Pilotos automáticos

EQUIPOS NAVALES INDUSTRIALES

Pinturas y barnices

GIBELLATO FURNITURE NAUTICHE - HERNON MANUFACTURING, INC - J. RIBAS E HIJOS, S.L. - PROPSPEED - PRONAUTIC - RECAMBIOS MARINOS, S. L. - SEAHAWK PAINTS EUROPE

Prensa técnica

GRUPO EDITORIAL MEN-CAR - LA FACTORIA NAUTICA, SCCL - MARINA PORT VELL - TOPBARCOS.COM

Prismáticos

BALSAMAR SERVICES 2000, S.L. - GIBELLATO FURNITURE NAUTICHE - LALIZAS ESPAÑA

Publicaciones náuticas

EDITORIAL GRUPO V - IMNASA - LA FACTORIA NAUTICA, SCCL - LLIBRERIA NAUTICA - LOMAC NAUTICA S.R.L. - MARINA PORT VELL - CURT EDICIONES, S.A. - TOPBARCOS.COM

Puertos deportivos, marinas y clubes náuticos

MARINA PORT VELL - PUERTOS DE ANDALUCIA - SEMAC S.L.

Radar

EQUIPOS NAVALES INDUSTRIALES - TRIM BOATS S.L.

Radionavegación y telecomunicaciones

AUSMAR, S.A. - EQUIPOS NAVALES INDUSTRIALES - FORMACION NAUTICA DE BARCELONA - TRIM BOATS S.L.

Recambios para motores

ACASTIMAR - ECAMAR PROPULSORES MARINOS - RECAMBIOS MARINOS, S. L. - SERVICIOS Y EXCLUSIVAS AUTONAVALES, S.A. - TOURON - TRIM BOATS S.L.

Remolques

REMOLCS CORTES, S.L. - TRIM BOATS S.L.

Reparación de embarcaciones

AGUIRRE SERVEIS NAUTICS - CATAMARANS BARCELONA - NAUTICA ROSMAN - NAUTINORT CHARTER, S.L. - OVERTEMP MARINE S.L.

Resinas y otros materiales plásticos

GIBELLATO FURNITURE NAUTICHE - HERNON MANUFACTURING, INC - SEAHAWK PAINTS EUROPE

Ropa náutica

A.PPRO - A SON DE MAR - AKNAMARA IP, S.L. - AZ TRADING - CORTES JARAVA, GABRIEL - COSTA - DISMARINA MEDITERRANEA, S. L. - GIBELLATO FURNITURE NAUTICHE - HELLY HANSEN SPAIN, S.C. - IMNASA - INTERMAR SAILING - LALIZAS ESPAÑA - MAC NAVY - MERCANAUTIC BARNÀ - METROPOL NAUTICAS - MOTONAUTICA LLONCH - SASTRERIA DEL MAR - SHANGHAI HIKETEX-TILE CO.LTD - TROPICAL CLOTHING COMPANY

Salvamento y seguridad

ACCESORIS NAUTICS BRUMAR, S.L. - AEROMARINE S.L. - AGUIRRE SERVEIS NAUTICS - AKNAMARA IP, S.L. - ARIMAR - ARIMAR S.P.A. - AUSMAR, S.A. - AZIMUTEL MARINE - BAITRA - BALSAMAR SERVICES 2000 S.L. - CLUB DEL NAVEGANTE, S. L. - COMERCIAL DE APLICACIONES ELECTRÓNICAS S.L. - DISMARINA MEDITERRANEA, S. L. - DON MARINO BOATS - DUARRY DIFUSION - E.G. VALLIANATOS S.P.A. - ELYMAN - EQUIPORT - EQUIPOS NAVALES INDUSTRIALES - ESCUELA NAUTICA MASNOU - EUROVINIL - FJ. BLASCO, S.L. - FORMACION NAUTICA DE BARCELONA - GIBELLATO FURNITURE NAUTICHE - IMNASA - INTERMAR SAILING - LALIZAS ESPAÑA - MERCANAUTIC BARNÀ - METROPOL NAUTICAS - MOTONAUTICA LLONCH - NATIONAL MARINE MANUFACTURERS ASSOCIATIO - OCEAN SAFETY UK - OROLIA LTD - PRONAUTIC - S2S - SEAMAN - STATE MARINE NAUTICA, S.L. - TRIM BOATS S.L.

Seguros

AFINAN - AGUIRRE SERVEIS NAUTICS - AXA YACHTING SOLUTIONS - CLUB DEL NAVEGANTE, S. L. - CROWNLINE SPAIN - DON MARINO BOATS - ESCUELA NAUTICA MASNOU - METROMAR - MOTONAUTICA LLONCH - MURIMAR SEGUROS - MUTUA MADRILEÑA - PANTAENIUS SPAIN S.L. - S2S - TOPBARCOS.COM - TRIM BOATS S.L.

Servicios. Equipamientos para puertos

AKNAMARA IP, S.L. - ASSOCIACIO CATALANA DE PORTS - CM FERRER, S.A. - JORDI'S NÀUTIC - DISMARINA MEDITERRANEA, S. L. - DOCK MARINE - MARINE FENDERING SYSTEMS - MARINA VELA

Sistemas eléctricos

ACASTIMAR - AGUIRRE SERVEIS NAUTICS - AZIMUT MARINE - AZIMUTEL MARINE - BAITRA - BRICOMAR - CAPI2 - CM FERRER, S.A. - DISMARINA MEDITERRANEA, S. L. - DISVENT INGENIEROS LIGHT-FOOT - ENERNAVAL IBERICA, S.L. - IMNASA - INSTEIMED, S.A. - LALIZAS ESPAÑA - MERCANAUTIC BARNÀ - METROPOL NAUTICAS - NATIONAL MARINE MANUFACTURERS ASSOCIATION - NAUTRIC - ORIGIN-MARINE, S.L. - PASCH Y CIA - PRONAUTIC - SPAL - STATE MARINE NAUTICA, S.L. - TORQUEEDO GMBH - VECO - VETUS - VICTRON ENERGY - WAECO - YMG GROUP GMBH

Software para la navegación

EQUIPOS NAVALES INDUSTRIALES - FORMACION NAUTICA DE BARCELONA

Sonar y ecosondas

EQUIPOS NAVALES INDUSTRIALES - TRIM BOATS S.L.

Spining

ELYMAN

Submarinismo

AKNAMARA IP, S.L. - DEPARTAMENT D'AGRICULTURA, RAMADERIA, PESCA, ALIMENTACIÓ I M - IMNASA

Tornillería

GIBELLATO FURNITURE NAUTICHE - LALIZAS ESPAÑA - RECAMBIOS MARINOS, S. L.

Trajes de inmersión

SCUBA - ELX, S. L.

Transporte para embarcaciones

BEACH WHEELS EUROPE - CLUB DEL NAVEGANTE, S. L. - DON MARINO BOATS - LLAÜT - NATIONAL MARINE MANUFACTURERS ASSOCIATIO - TOPBARCOS.COM

Turismo náutico

AGENCIA DE TURISMO DE BALEARES - ASSOCIACIO CATALANA DE PORTS - ASSOCIACIÓ D'ESTACIONS NÀUTIQUES DE CATALUNYA (AENC) - BAVARIA SPAIN - BUSINESS YACHTCLUB BARCELONA - CLUB DEL NAVEGANTE, S. L. - ESCUELA NÁUTICA MASNOU - FEDERACIO CATALANA DE VELA - MOTYVEL NAUTICA - NAUTINORT CHARTER, S.L. - PUERTOS DE ANDALUCIA - RIVERA LIFESTYLE MANAGEMENT - TOP OF MIND MARKETING, S.L. - TOPBARCOS.COM - TURISMO ANDALUZ

Vela ligera

BEACH WHEELS EUROPE - HOBIE SPAIN - INTERMAR SAILING

Velerías

ELVSTROM VELAS - INTERMAR SAILING - NAUTICA ROSMAN - NORTH SAILS - SAILSELECT

Veleros de crucero

BUSINESS YACHTCLUB BARCELONA

Ventanas, portillos, parabrisas

BAITRA - BERNARD-OPTIC - RECAMBIOS MARINOS, S. L.

Vestimenta técnica

A.P. PRO - A SON DE MAR / CORSA NAUTICA - LALIZAS ESPAÑA - MERCANAUTIC BARNÀ - TROPICAL CLOTHING COMPANY

Yates

AMO YACHTS - CATAMARANS BARCELONA - JAGUAR CATAMARANS INTERNATIONAL LTD - MARINA MARBELLA - TRIM BOATS S.L. - VERMELL POSTVENTA, S.L. - LALIZAS ESPAÑA - PRONAUTIC - RECAMBIOS MARINOS, S. L. - PRONAUTIC - RECAMBIOS MARINOS, S. L. - DOCK MARINE - EQUIPORT - GSERTEL - IMNASA - INGENIERIAS TECNICAS PORTUARIAS, S.L. - LLAÜT - MARCELO PENNA GROUP - MARINERIE.COM - NAUTINORT CHARTER, S.L. - RIVERA LIFESTYLE MANAGEMENT - RIVERA LIFESTYLE MANAGEMENT - SEMAC S.L. - YMG GROUP GMBH - LOMAC NAUTICA S.R.L. - SCUBA - ELX, S. L.

Products list

Accessories for Boats Construction and Maintenance materials for Boats

ACASTIMAR - ACCESORIS NAUTICS BRUMAR, S.L. - AGUIRRE SERVEIS NAUTICS - ASTILLEROS AMILIBIA UNTZIOLAK, S. L - ASTILLEROS RM - BAITRA - BALSAMAR SERVICES 2000, S.L. - BELLIURE - BIMINI TOP NAUTICA - BRICOMAR - CLICK-GO - COMERCIAL RUPEREZ NAUTICA - DISMARINA MEDITERRANEA, S. L. - DISVENT INGENIEROS - LIGHTFOOT - DON MARINO BOATS - DR.SHRINK, INC. - ECAMAR PROPULSORES MARINOS - ECOSYSTEMS WATERMAKERS, S. L. - ENERNAVAL IBERICA, S.L. - EROMAR - FJ. BLASCO, S.L. - GIBELLATO FURNITURE NAUTICHE - GOPRO - HEMPEL YACHT - HERNON MANUFACTURING, INC - IMNASA - INSTEIMED, S.A. - J. RIBAS E HIJOS, S.L. - PROPSPEED - LALIZAS ESPAÑA - LLAÛT - MARINE BUSINESS - MARINE FENDERING SYSTEMS - MERCANAUTIC BARNA - METROPOL NAUTICAS - MOTONAUTICA LLOCH - NATIONAL MARINE MANUFACTURERS ASSOCIATIO - NAUTICA ROSMAN - NAUTRIC - ORANGE MARINE - QUICK - SEA ESPAÑA - SEAHAWK PAINTS EUROPE - TACK VELAS, S.L. - TRIGANO ACCESORIES - TRIM BOATS S.L. - VANGUARD MARINE LDA. - VELAS MARINAMAR, S.L. - VETUS - WEBASTO

Air conditioning

ACASTIMAR - ENERNAVAL IBERICA, S.L. - SERVICIOS Y EXCLUSIVAS AUTONAVALES, S.A

Anchors and chains

BAITRA - GIBELLATO FURNITURE NAUTICHE - LALIZAS ESPAÑA - PRONAUTIC - RECAMBIOS MARINOS, S. L.

Associations

ADIN - FADIN - SOCIEDAD DE SALVAMENTO Y SEGURIDAD MARINA

Automatic pilots

EQUIPOS NAVALES INDUSTRIALES

Binoculars

BALSAMAR SERVICES 2000, S.L. - GIBELLATO FURNITURE NAUTICHE - LALIZAS ESPAÑA

Boat repairs

AGUIRRE SERVEIS NAUTICS-CATAMARANS BARCELONA - NAUTICA ROSMAN - NAUTINORT CHARTER, S.L. - OVERTEMP MARINE S.L.

Bookshops

EDITORIAL NORAY - MARINA PORT VELL

Buoys

BAITRA - BALSAMAR SERVICES 2000, S.L. - GIBELLATO FURNITURE NAUTICHE - PRONAUTIC - RECAMBIOS MARINOS, S. L.

Canoes, Kayaks

AKNAMARÀ IP, S.L. - FEDERACION CATALANA DE VELA - GIBELLATO FURNITURE NAUTICHE - IMNASA - MERCANAUTIC BARNA - NATIONAL MARINE MANUFACTURERS ASSOCIATIO - POLISH MARINE INDUSTRY - TOPBARCOS.COM - TOURON

Charters

CATAMARANS BARCELONA - NAUTINORT CHARTER, S.L.

Chronometers

INTERMAR SAILING

Compasses and sextants

BAITRA - GIBELLATO FURNITURE NAUTICHE - MERCANAUTIC BARNA - LALIZAS ESPAÑA

Cordage

GIBELLATO FURNITURE NAUTICHE - PRONAUTIC - RECAMBIOS MARINOS, S. L.

Dinghies

BEACH WHEELS EUROPE - HOBIE SPAIN - INTERMAR SAILING

Dive computers

SCUBA - ELX, S. L.

Diving accessories

SCUBA - ELX, S. L.

Diving compressors

SCUBA - ELX, S. L.

Diving excursions

SCUBA - ELX, S. L.

Diving suits

SCUBA - ELX, S. L.

Diving tanks

SCUBA - ELX, S. L.

Electrical facilities

ACASTIMAR - BAITRA - ENERNAVAL IBERICA, S.L. - EQUIPORT - GIBELLATO FURNITURE NAUTICHE - INSTEIMED, S.A. - SERVICIOS Y EXCLUSIVAS AUTONAVALES, S.A. - VICTRON ENERGY

Electrical Systems

ACASTIMAR - AGUIRRE SERVEIS NAUTICS - AZIMUT MARINE - AZIMUTEL MARINE - BAITRA - BRICOMAR - CAPI2 - CM FERRER, S.A. - DISMARINA MEDITERRANEA, S.L. - DISVENT INGENIEROS LIGHTFOOT - ENERNAVAL IBERICA, S.L. - IMNASA - INSTEIMED, S.A. - LALIZAS ESPAÑA - MERCANAUTIC BARNA - METROPOL NAUTICAS - NATIONAL MARINE MANUFACTURERS ASSOCIATION - NAUTRIC - ORIGIN-MARINE, S.L. - PASCH Y CIA - PRONAUTIC - SPAL - STATE MARINE NAUTICA, S.L. - TORQEEDO GMBH - VECO - VETUS - VICTRON ENERGY - WAECO - YMG GROUP GMBH

Electronics, Communication and Navigation Systems

ACASTIMAR - AGUIRRE SERVEIS NAUTICS - AZIMUT MARINE - AZIMUTEL MARINE - BALSAMAR SERVICES 2000, S.L. - BRICOMAR - CAPI2 - CROWLINE SPAIN - DISMARINA MEDITERRANEA, S.L. - DISVENT INGENIEROS - LIGHTFOOT - DON MARINO BOATS - ENERNAVAL IBERICA, S.L. - EQUIPOS NAVALES INDUSTRIALES - FORMACION NAUTICA DE BARCELONA - FURUNO - GARMIN - GIBELLATO FURNITURE NAUTICHE - GOPRO - ICOM SPAIN, S.L. - IMNASA - INTERMAR SAILING - MERCANAUTIC BARNA - METROPOL NAUTICAS - MOTONAUTICA LLONCH - NATIONAL MARINE - MANUFACTURERS ASSOCIATION - NAUTRIC - ORANGE MARINE - PRONAUTIC - SERVICIOS Y EXCLUSIVAS AUTONAVALES, S.A. - SPAL - STATE MARINE NAUTICA, S.L. - SYNTELI AVANCES TECNOLÓGICOS S.L. - TOURON - VETUS - VICTRON ENERGY

Equipment and tackle for competitive fishing

ELYMAN - GIBELLATO FURNITURE NAUTICHE - NAUTICA ANTONIO DE LA PEÑA, S.A.

Extinguishers

AUSMAR, S.A. - BAITRA - BALSAMAR SERVICES 2000, S.L. - GIBELLATO FURNITURE NAUTICHE - MERCANAUTIC BARNA - PRONAUTIC - RECAMBIO MARINOS, S. L.

Federations

FADIN - FEDERACION CATALANA DE VELA

Fenders

BAITRA - GIBELLATO FURNITURE NAUTICHE - INTERMAR SAILING - LALIZAS ESPAÑA - MARINE FENDERING SYSTEMS - PRONAUTIC - RECAMBIO MARINOS, S. L.

Fibreglass

BERNARD-OPTIC - GIBELLATO FURNITURE NAUTICHE

Financial Institutions

AFINAN - DEUTSCHE BANK - TRIM BOATS S.L.

Fishing

AZIMUTEL MARINE - COSTA - DISVENT INGENIEROS - ELYMAN - GIBELLATO FURNITURE NAUTICHE - IMNASA - LIGHTFOOT - NAUTICA ANTONIO DE LA PEÑA - NATIONAL MARINE MANUFACTURERS ASSOCIATION - PRONAUTIC

Fishing and recreational boats

LOMAC NAUTICA S.R.L. - MARINA MARBELLA - NAUTICA ANTONIO DE LA PEÑA, S.A. - TRIM BOATS S.L.

Fishing for tuna using hand lines (brumeo)

ELYMAN

Fishing tackle and accessories

ELYMAN - GIBELLATO FURNITURE NAUTICHE - NAUTICA ANTONIO DE LA PEÑA, S.A. - PRONAUTIC

Flags

BAITRA - BALSAMAR SERVICES 2000, S.L. - GIBELLATO FURNITURE NAUTICHE - LALIZAS ESPAÑA - PRONAUTIC - RECAMBIO MARINOS, S. L.

Folding inflatables

ARIMAR - BALSAMAR SERVICES 2000, S.L. - GIBELLATO FURNITURE NAUTICHE - HELIMOTOR - NAUTICA ANTONIO DE LA PEÑA, S.A. - RECAMBIO MARINOS, S. L. - SEMIRRIGIDAS CARIBE S.L. - TOURON - TRIM BOATS S.L.

Footwear

AMURA - LALIZAS ESPAÑA - TROPICAL CLOTHING COMPANY

Furniture and Interior Decoration

A.P.PRO - ART62 - BAITRA - COMERCIAL RUPEREZ NAUTICA - DISMARINA MEDITERRANEA, S. L. - GIBELLATO FURNITURE NAUTICHE - IMNASA - LUX MONTAGGI, NAVAL FURNISHINGS & SERVICE - MARCELO PENNA GROUP - MARINE BUSINESS - MARINERIE.COM - PRONAUTIC - RIVERA LIFESTYLE MANAGEMENT - VELAS MARINAMAR, S.L.

Game fishing

ELYMAN

Gifts

GIBELLATO FURNITURE NAUTICHE

GPS

BAITRA - EQUIPOS NAVALES INDUSTRIALES - TRIM BOATS S.L.

Heating

ACASTIMAR - ENERNAVAL IBERICA, S.L. - GIBELLATO FURNITURE NAUTICHE - OVERTEMP MARINE S.L.

Household electrical appliances

ACASTIMAR - AZIMUTEL MARINE - BAITRA - DESSAL TECNOLOGIA D L'AIGUA - DISMARINA MEDITERRANEA, S. L. - DOMETIC - ENERNAVAL IBERICA, S.L. - FRIGONAUTICA - GIBELLATO FORNITURE NAUTICHE - IMNASA - MARINERIE.COM - MERCANAUTIC BARNA - METROPOL NAUTICAS - NAUTRIC - PRESAT SA - PRONAUTIC - QUICK - U-LINE - VECO - WAECO

Household electrical appliances

ACASTIMAR - BAITRA - GIBELLATO FORNITURE NAUTICHE - SERVICIOS Y EXCLUSIVAS AUTONAVALES, S.A.

Inboard motors

ELYMAN - SOLE, S.A. - TOURON - TRIM BOATS S.L.

Inflatable life rafts

ARIMAR - AUSMAR, S.A. - BALSAMAR SERVICES 2000, S.L. - GIBELLATO FORNITURE NAUTICHE - LALIZAS ESPAÑA - PRONAUTIC

Inflatables

ARIMAR - BALSAMAR SERVICES 2000, S.L. - BRICOMAR - CLUB DEL NAVEGANTE, S. L. - DISMARINA MEDITERRANEA, S. L. - DON MARINO BOATS - DUARRY DIFUSION - GIBELLATO FORNITURE NAUTICHE - IMNASA - LOMAC NAUTICA S.R.L. - MARINA MARBELLA - MARINE FENDERING SYSTEMS - MERCANAUTIC BARNA - METROPOL NAUTICAS - MOTONAUTICA LLONCH - MOVILMOTORS, S.L. - NATIONAL MARINE MANUFACTURERS ASSOCIATION - NAUTINORT CHARTER, S.L. - NEUVISA - ORANGE MARINE - ORIGIN-MARINE, S.L. - PRONAUTIC - SEMIRRIGIDAS CARIBE S.L. - STAY NAUTICA, S. L. - SUNSEEKER - TOPBARCOS.COM - TOURON - VANGUARD MARINE LDA. - YAMAHA MOTOR ESPAÑA MARKETING, S.L. - YANMAR EQUIPMENT IBERICA - ZODIAC RECREATIONAL ESPAÑOLA, S.L.

Insurance

AFINAN - AGUIRRE SERVEIS NAUTICS - AXA YACHTING SOLUTIONS - CLUB DEL NAVEGANTE, S. L. - CROWNLINER SPAIN - DON MARINO BOATS - ESCUELA NAUTICA MASNOU - METROMAR - MOTONAUTICA LLONCH - MURIMAR SEGUROS - MUTUA MADRILEÑA - PANTAENIUS SPAIN S.L. - S2S - TOPBARCOS.COM - TRIM BOATS S.L.

Insurance

MUTUA MADRILEÑA

Iron fittings

BAITRA - ESTELLER - GIBELLATO FORNITURE NAUTICHE - LALIZAS ESPAÑA - PRONAUTIC - RECAMBIOS MARINOS, S. L.

Jet skis

AKNAMARA IP, S.L. - CLUB DEL NAVEGANTE, S. L. - NATIONAL MARINE MANUFACTURERS ASSOCIATION - MARINA MARBELLA - TOPBARCOS.COM - YAMAHA MOTOR ESPAÑA MARKETING, S.L. - YMG GROUP GMBH

Jiging

ELYMAN - NAUTICA ANTONIO DE LA PEÑA, S.A.

Large yachts

JAGUAR CATAMARANS INTERNATIONAL LTD - MARINA MARBELLA - MICHL MARINE

Launches

MARINA MARBELLA - NAUTICA ANTONIO DE LA PEÑA, S.A. - TRIM BOATS S.L.

Lifting equipment and cranes

EQUIPORT

Lights and signals

BAITRA - BALSAMAR SERVICES 2000, S.L. - GIBELLATO FORNITURE NAUTICHE

Logs

BAITRA - EQUIPOS NAVALES INDUSTRIALES - SERVICIOS Y EXCLUSIVAS AUTONAVALES, S.A.

Lubricants and additives

ACASTIMAR - RECAMBIOS MARINOS, S. L. - SOLE, S.A. - TOURON

Marinas, yacht harbours and nautical clubs

MARINA PORT VELL - PUERTOS DE ANDALUCIA - SEMAC S.L. - TOPBARCOS.COM

Masks, fins and snorkels

SCUBA - ELX, S. L.

Motor Boats

A.POUTADA, S.L. - AGUIRRE SERVEIS NAUTICS - AIRON MARINE DI PAOLO MOLINARI - ASTILLEROS ASTONDOA - AUSMAR, S.A. - BAVARIA SPAIN - BELLIUERE - BENETEAU - BOSTON WHALER - BRICOMAR - CANTIERI NAVALI AUSTIN PARKER SRL - CATALUNYA YACHT - CATAMARANS BARCELONA - CIPAX - CLEAR S.R.L. - CLUB DEL NAVEGANTE, S.L. - CONADE IMPORTACIONES, S.L. - CRAFT MARINE BARCELONA, S.L. - CROWNLINER SPAIN - DE ANTONIO YACHTS - DON MARINO BOATS - ERIC ZOBEL - FAETON YACHTS, S.L. - FINE YACHTS / CONTEST YACHTS - FOUNTAINE PAJOT CATAMARANS - FUSTERIA NAUTICA GIRBAU - GALEON YACHTS - HANSE YACHTS AG - HELIMOTOR - JAGUAR CATAMARANS INTERNATIONAL LTD - JEANNEAU - LAGOON - LEOPARD CATAMARANS - LOMAC NAUTICA S.R.L. - MANGUSTA BY MICHL MARINE - MANO MARINE - MARCELO PENNA GROUP - MAREX A/S - MARINA ESTRELLA - MARINO CANTIERI - MARIVENT YACHTS, S.L. - MASTERCRAFT SPAIN - METROPOL NAUTICAS - MIRA RIA - MONTEREY BOATS - MOTONAUTICA LLONCH - MOTYVEL NAUTICA - MOVILMOTORS, S.L. - NATIONAL MARINE MANUFACTURERS ASSOCIATION - NAUTIC LUIS, S.L. - NAUTIQUES SPAIN, S.L. - NEUVISA - NORDKAPP - PARKER - POLISH MARINE INDUSTRY - POWER YATES, LDA. - PRESTIGE YACHTS - PRESTIGE LUXURY YACHTS - PRIMATIST BY BRUNO ABBATE SRL - PRINCESS YACHTS

BARCELONA - QUER PROFESSIONAL BOATS, S. L. - RIVERA LIFESTYLE MANAGEMENT - RODIMOTOR NAUTICA - RODMAN POLYSHIPS - SANREMO - SASEMAR - SHIREN - STAY NAUTICA, S. L. - STING - SUNSEEKER - TOPBARCOS.COM - TOURON - TOY MARINE S.R.L. - TRIM BOATS S.L. - VENTURA YACHTS, S.L. - WINDY BOATS AS - YAMAHA MOTOR ESPAÑA MARKETING, S.L. - YANMAR EQUIPMENT IBERICA

Motors

AGUIRRE SERVEIS NAUTICS - DON MARINO BOATS - ENERNAVAL IBERICA, S.L. - GIBELLATO FURNITURE NAUTICHE - MARINA MARBELLA - MERCANAUTIC BARNÀ - METROPOL NAUTICAS - MOTONAUTICA LLONCH - MOVILMOTORS, S.L. - NATIONAL MARINE MANUFACTURERS ASSOCIATION - NAUTIGAS, S.L. - NEUVISA - PASCH Y CIA - PRONAUTIC - RODIMOTOR NAUTICA - SOLE, S.A. - STAMEGNA - TOPBARCOS.COM - TORQEEEDO GMBH - TOURON - VANGUARD MARINE LDA. - VOLVO PENTA - YAMAHA MOTOR ESPAÑA MARKETING, S.L. - YANMAR EQUIPMENT IBERICA

Multihull boats and catamarans with motors

CATAMARANS BARCELONA - JAGUAR CATAMARANS INTERNATIONAL LTD - LAGOON

Multihull boats and catamarans with sails

CATAMARANS

Nautical Clothing

A.P.PRO - A SON DE MAR - AKNAMARA IP, S.L. - AZ TRADING - CORTES JARAVA, GABRIEL - COSTA - DISMARINA MEDITERRANEA, S. L. - GIBELLATO FURNITURE NAUTICHE - HELLY HANSEN SPAIN, S.C. - IMNASA - LALIZAS ESPAÑA - MAC NAVY - MERCANAUTIC BARNÀ - METROPOL NAUTICAS - MOTONAUTICA LLONCH - SASTRERIA DEL MAR - SHANGHAI HIKETEXTILE CO.LTD - TROPICAL CLOTHING COMPANY

Nautical Publications

EDITORIAL GRUPO V - IMNASA - LA FACTORIA NAUTICA, SCCL - LLIBRERIA NAUTICA - LOMAC NAUTICA S.R.L. - MARINA PORT VELL - CURT EDICIONES, S.A. - TOPBARCOS.COM

Nautical Tourism

AGENCIA DE TURISMO DE BALEARES - ASSOCIACIO CATALANA DE PORTS - ASSOCIACIÓ D'ESTACIONS NAÚTIQUES DE CATALUNYA (AENC) - BAVARIA SPAIN - BUSINESS YACHTCLUB BARCELONA - CLUB DEL NAVEGANTE, S. L. - ESCUELA NAUTICA MASNOU - FEDERACIO CATALANA DE VELA - MOTYVEL NAUTICA - NAUTINORT CHARTER, S.L. - PUERTOS DE ANDALUCIA - RIVERA LIFESTYLE MANAGEMENT - TOP OF MIND MARKETING, S.L. - TOPBARCOS.COM - TURISMO ANDALUZ

Navigation lights

BAITRA - ENERNAVAL IBERICA, S.L. - GIBELLATO - FURNITURE NAUTICHE - INSTEIMED, S.A. - RECAMBIOS MARINOS, S. L. - GIBELLATO FURNITURE NAUTICHE - SERVICIOS Y EXCLUSIVAS AUTONAVALES, S.A. - TRIM BOATS S.L.

Nuts and bolts

DISMARINA MEDITERRANEA - GIBELLATO FURNITURE NAUTICHE - LALIZAS ESPAÑA - RECAMBIOS MARINOS, S. L.

Official Bodies, Institutions and Clubs

ADIN - AGENCIA DE TURISMO DE BALEARES - ANAVRE - ANEN - ARMADA ESPAÑOLA - ASSOCIACIO CATALANA DE PORTS - CLUB DEL NAVEGANTE, S. L. - CONSORCI DE LES DRASSANES REIALS I MUSEU MARÍTIM DE BARCELONA - DEPARTAMENT D'AGRICULTURA, RAMADERIA, PESCA, ALIMENTACIÓ I M - DEPARTAMENT DE TERRITORI I SOSTENIBILITAT - FEDERACIO CATALANA DE VELA - FEDERACIO CATALANA PER LA CULTURA I EL PATRIMONI - MARINA PORT VELL - POLISH MARINE INDUSTRY - PORTS DE LA GENERALITAT - TOP OF MIND MARKETING, S.L. - TOPBARCOS.COM

On-deck Accessories

ACCESORIS NAUTICS BRUMAR, S.L. - AGUIRRE SERVEIS NAUTICS - BAITRA - BIMINI TOP NAUTICA - COMERCIAL RUPEREZ NAUTICA - CORDERIE LANCELIN - DISMARINA MEDITERRANEA, S. L. - EROMAR - FJ. BLASCO, S.L. - GIBELLATO FURNITURE NAUTICHE - GOPRO - IMNASA - LALIZAS ESPAÑA - MARINE BUSINESS - MARINERIE.COM - MERCANAUTIC BARNÀ - METROPOL NAUTICAS - NATIONAL MARINE MANUFACTURERS ASSOCIATION - ORIGIN-MARINE, S.L. - PASCH Y CIA - PRONAUTIC - TACK VELAS, S.L. - TRIM BOATS S.L. - VELAS MARINAMAR, S.L. - VETUS - YAHIS

Orn and Rudder

HELICES Y SUMINISTROS NAVALES, S.L. - RECAMBIOS MARINOS, S.L. - SOLE, S.A.

Others

AFINAN - AKNAMARA IP, S.L. - AMURA - ANAM - BAITRA - BAL-SAMAR SERVICES 2000, S.L. - BENTLEY BARCELONA - BUSINESS YACHTCLUB BARCELONA - COMERCIAL RUPEREZ NAUTICA - COMPAGNIE DES AVENTURES - CORTES JARAVA, GABRIEL - COSTA - CRAZY CHAIR - DESSALATOR - ECO-SYSTEMS WATERMAKERS, S. L. - EQUIPORT - EROMAR - ESCUELA NAUTICA MASNOU - FEDERACIO CATALANA DE VELA - FORMACION NAUTICA DE BARCELONA - FUNDACIO PER LA NAVEGACIO OCEANICA BCN - GOPRO - IDROMAR INTERNATIONAL - IMNASA - L'UNIVERS DU BOMBON - LLAÛT - MAC NAVY - MARINE BUSINESS - MARINERIE.COM - MERCANAUTIC BARNÀ - NUTRISET, S.L. - OPTOR, S.A. - ORIGIN-MARINE, S.L. - PERSONAL TRANSPORTER - PIMIENTO OHG - PRONAUTIC - REMOLCS CORTES, S.L. - RIVERA LIFESTYLE MANAGEMENT - SEA RECOVERY - THE COOL LUWEY - UN MON VELLA - VELAS MARINAMAR, S.L. - YMG GROUP GMBH

Outboard motors

BAITRA - HELIMOTOR - NAUTICA ANTONIO DE LA PEÑA, S.A. - RECAMBIOS MARINOS, S. L. - TORQEEEDO GMBH - TOURON - TRIM BOATS S.L.

Paints and varnishes

GIBELLATO FORNITURE NAUTICHE - HERNON MANUFACTURING, INC - J. RIBAS E HIJOS, S.L. - PROPSPEED - PRONAUTIC - RECAMBIOS MARINOS, S. L. - SEAHAWK PAINTS EUROPE

Pontoons

EQUIPORT

Power generators and batteries

ACASTIMAR - BAITRA - ENERNAVAL IBERICA, S.L. - GIBELLATO FORNITURE NAUTICHE - INSTEIMED, S.A. - NORTHERN LIGHTS - SERVICIOS Y EXCLUSIVAS AUTONAVALES, S.A. - SOLE, S.A. - VICTRON ENERGY - VOLPI TECNO ENERGIA

Public administration

ESPAÑA A VELA - GENERALITAT DE CATALUNYA - PUERTOS DE ANDALUCIA

Radar

EQUIPOS NAVALES INDUSTRIALES - TRIM BOATS S.L.

Radionavigation and telecommunications

AUSMAR, S.A. - EQUIPOS NAVALES INDUSTRIALES - FORMACION NAUTICA DE BARCELONA - TRIM BOATS S.L.

Rescue and Safety

ACCESORIS NAUTICS BRUMAR, S.L. - AEROMARINE S.L. - AGUIRRE SERVEIS NAUTICS - AKNAMARA IP, S.L. - ARIMAR S.P.A. - AUSMAR, S.A. - AZIMUTEL MARINE - BAITRA - BALSAMAR SERVICES 2000 S.L. - CLUB DEL NAVEGANTE, S. L. - COMERCIAL DE APLICACIONES ELECTRONICAS S.L. - DISMARINA MEDITERRANEA, S. L. - DON MARINO BOATS - DUARRY DIFUSION - E.G. VALLANATOS S.P.A. - ELYMAN - EQUIPORT - EQUIPOS NAVALES INDUSTRIALES - ESCUELA NAUTICA MASNOU - EUROVINIL - FJ. BLASCO, S.L. - FORMACION NAUTICA DE BARCELONA - GIBELLATO FORNITURE NAUTICHE - IMNASA - INTERMAR SAILING - LALIZAS ESPAÑA - MERCANAUTIC BARNÀ - METROPOL NAUTICAS - MOTONAUTICA LLONCH - NATIONAL MARINE MANUFACTURERS ASSOCIATION - OCEAN SAFETY UK - OROLIA LTD - PRONAUTIC - S2S - SEAMAN - STATE MARINE NAUTICA, S.L. - TRIM BOATS S.L.

Resins and other plastic materials

GIBELLATO FORNITURE NAUTICHE - HERNON MANUFACTURING, INC - SEAHAWK PAINTS EUROPE

Rigid inflatables

ARIMAR - BALSAMAR SERVICES 2000, S.L. - LOMAC NAUTICA S.R.L. - NAUTIC LUIS, S. L. - NAUTICA ANTONIO DE LA PEÑA, S.A. - SEMIRRIGIDAS CARIBE S.L. - TOURON - TRIM BOATS S.L.

Rowing boats

BALSAMAR SERVICES 2000, S.L. - GIBELLATO FORNITURE NAUTICHE - NAUTIC LUIS, S. L. - NAUTICA ANTONIO DE LA PEÑA, S.A. - RECAMBIOS MARINOS, S.L.

Sailing Boats

AC NAUTICA - AGUIRRE SERVEIS NAUTICS - BAVARIA SPAIN - BELLIUERE - BENETEAU - BRICOMAR - BUSINESS YACHTCLUB BARCELONA - CATAMARANS BARCELONA - CHANTIER CATANA, S. A. S. - FEDERACIO CATALANA DE VELA - FINE YACHTS / CONTEST YACHTS - FOUNTAINE PAJOT CATAMARANS - ITACADVENTURE - J-BOATS ESPAÑA - JEANNEAU - LAGOON - LEOPARD CATAMARANS - MARCELO PENNA GROUP - MARINA ESTRELLA - MARINER YACHTS SP. Z O.O. - MOTONAUTICA LLONCH - MOTYVEL NAUTICA - NATIONAL MARINE MANUFACTURERS ASSOCIATIO - POLISH MARINE INDUSTRY - RIVERA LIFESTYLE MANAGEMENT - SOLARIS YACHTS IBERICA, S.L. - STAY NAUTICA, S. L. - TOPBARCOS.COM - VENTURA YACHTS, S.L. - X-YACHTS SPAIN

Sailing cruisers

BUSINESS YACHTCLUB BARCELONA

Sailmakers

ELVSTROM VELAS - INTERMAR SAILING - NAUTICA ROSMAN - NORTH SAILS - SAILSELECT

Sanitary facilities

ACASTIMAR - BAITRA - BRICOMAR - DISMARINA MEDITERRANEA, S. L. - ECO-SISTEMS WATERMAKERS, S. L. - ENERNAVAL IBERICA, S.L. - FJ. BLASCO, S.L. - GIBELLATO FORNITURE NAUTICHE - IMNASA - LALIZAS ESPAÑA - MARINE BUSINESS - MERCANAUTIC BARNÀ - METROPOL NAUTICAS - NATIONAL MARINE MANUFACTURERS ASSOCIATION - NAUTRIC - PASCH Y CIA - PLANUS - PRONAUTIC - SERVICIOS Y EXCLUSIVAS AUTONAVALES, S.A. - VETUS

Schools, Academies

CLUB DEL NAVEGANTE, S. L. - DEPARTAMENT D'AGRICULTURA, RAMADERIA, PESCA, ALIMENTACIÓ I M - ESCOLA DE MAR - FACULTAD DE NAUTICA - ESCUELA NAUTICA MASNOU - FEDERACIO CATALANA DE VELA - FORMACION NAUTICA DE BARCELONA - NATIONAL MARINE MANUFACTURERS ASSOCIATIO - TOPBARCOS.COM

Scuba Diving

AKNAMARA IP, S.L. - DEPARTAMENT D'AGRICULTURA, RAMADERIA, PESCA, ALIMENTACIÓ I M - IMNASA

Semi-rigid inflatables

ARIMAR - BALSAMAR SERVICES 2000, S.L. - GIBELLATO FORNITURE NAUTICHE - HELIMOTOR - NAUTICA ANTONIO DE LA PEÑA, S.A. - NAUTINORT CHARTER, S.L. - RECAMBIOS MARINOS, S. L. - SEMIRRIGIDAS CARIBE S.L. - TOURON - TRIM BOATS S.L.

Services. Port Equipment

AKNAMARA IP, S.L. - ASSOCIACIO CATALANA DE PORTS - CM FERRER, S.A. - JORDI'S NAUTIC - DISMARINA MEDITERRANEA, S. L. - DOCK MARINE - MARINE FENDERING SYSTEMS - MARINA VELA

Shafts and propellers

ACASTIMAR - ECAMAR PROPULSORES MARINOS - HELICES Y SUMINISTROS NAVALES, S.L. - MAX POWER - RECAMBIOS MARINOS, S. L. - SOLE, S.A. - SPW GMBH - TRIM BOATS S.L. - WESMAR

Sheave holes and travellers

RECAMBIOS MARINOS, S. L. - TACK VELAS

Software for navigation

EQUIPOS NAVALES INDUSTRIALES - FORMACION NAUTICA DE BARCELONA

Sonar and echo sounders

EQUIPOS NAVALES INDUSTRIALES - TRIM BOATS S.L.

Spare parts for motors

ACASTIMAR - ECAMAR PROPULSORES MARINOS - RECAMBIOS MARINOS, S. L. - SERVICIOS Y EXCLUSIVAS AUTONAVALES, S.A. - TOUON - TRIM BOATS S.L.

Spars and rigging

CORDERIE LANCELIN - RECAMBIOS MARINOS, S. L. - SELDEN MAST - TACK VELAS

Spining

ELYMAN

Sportswear

A.P. PRO - A SON DE MAR - CORTES JARAVA, GABRIEL - GIBELLATO FORNITURE NAUTICHE - TROPICAL CLOTHING COMPANY

Stairways, gangways, rails, handles

BAITRA - GIBELLATO FORNITURE NAUTICHE

Technical clothing

A.P. PRO - A SON DE MAR / CORSA NAUTICA - INTERMAR SAILING - LALIZAS ESPAÑA - MERCANAUTIC BARNA - TROPICAL CLOTHING COMPANY

Technical press

GRUPO EDITORIAL MEN-CAR - LA FACTORIA NAUTICA, SCCL - MARINA PORT VELL - TOPBARCOS.COM

Temperature Control Systems

ACASTIMAR - AZIMUTEL MARINE - BAITRA - BRICOMAR - DOMETIC - EBERSPÄCHER - ENERNAVAL IBERICA, S.L. - IMNASA - MERCANAUTIC BARNA - METROPOL NAUTICAS - NATIONAL MARINE MANUFACTURERS ASSOCIATION - NAUTRIC - OVERTEMP MARINE S.L. - PRONAUTIC - SERVICIOS Y EXCLUSIVAS AUTONAVALES, S.A. - VECO - WEBASTO-WEBASTO SE

Tools

ESTELLER - MERCANAUTIC BARNA - PRONAUTIC - RECAMBIOS MARINOS, S. L.

Traditional boats: typical Minorcan boats, llaüts

TRIM BOATS S.L.

Tradicional Vessels

ASSOCIACIÓ D'AMICS DEL QETX CIUTAT DE BADALONA - BUSINESS YACHTCLUB BARCELONA - CLUB DEL NAVEGANTE, S. L. - CONSORCI DE LES DRASSANES REIALS I MUSEU MARITIM DE BARCELONA - IMNASA - FEDERACIÓ CATALANA PER LA CULTURA I EL PATRIMONI MARÍTIM I FLUVIAL - MARINA VELA - MARIÑO CANTIERI - RODIMOTOR NAUTICA - TELA MARINERA

Trailers

REMOLCS CORTES, S.L. - TRIM BOATS S.L.

Transport for Boats

BEACH WHEELS EUROPE - CLUB DEL NAVEGANTE, S. L. - DON MARINO BOATS - LLAÜT - NATIONAL MARINE MANUFACTURERS ASSOCIATION - TOPBARCOS.COM

Trolling lines

ELYMAN - NAUTICA ANTONIO DE LA PEÑA, S.A.

Uncovered Boats

AUSMAR, S.A. - BEACH WHEELS EUROPE - CIPAX FJ. BLASCO, S.L. - MARINE FENDERING SYSTEMS - GIBELLATO FORNITURE NAUTICHE - LOMAC NAUTICA S.R.L. - MARINO CANTIERI - MOTONAUTICA LLONCH - NATIONAL MARINE MANUFACTURERS ASSOCIATION - NAUTIC LUIS, S. L. - ORANGE MARINE - RODIMOTOR NAUTICA - TOPBARCOS.COM - TOUON - YANMAR EQUIPMENT IBERICA

Underwater fishing

SCUBA - ELX, S. L.

Water skiing boats

MARINA MARBELLA - MASTERCRAFT SPAIN - TRIM BOATS S.L.

Windows, portholes, and windscreens

BAITRA - BERNARD-OPTIC - RECAMBIOS MARINOS, S. L.

Winter storage

NAUTINORT CHARTER, S.L.

Wood

NAUTICA ROSMAN - YAHIS

Yachts

AMO YACHTS - CATAMARANS BARCELONA - JAGUAR CATAMARANS INTERNATIONAL LTD - MARINA MARBELLA - TRIM BOATS S.L. - VERMELL POSTVENTA, S.L. - LALIZAS ESPAÑA - PRONAUTIC - PRONAUTIC - RECAMBIOS MARINOS, S. L. - DOCK MARINE - EQUIPORT - GSERTEL - IMNASA - INGENIERIAS TECNICAS PORTUARIAS, S.L. - LLAÜT - MARCELO PENNA GROUP - MARINERIE.COM - NAUTINORT CHARTER, S.L. - RIVERA LIFESTYLE MANAGEMENT - RIVERA LIFESTYLE MANAGEMENT - SEMAC S.L. - YMG GROUP GMBH - LOMAC NAUTICA S.R.L. - SCUBA - ELX, S. L.

marcas / brands

Clave de identificación: • MARCA • Expositor

Code: • BRAND • Exhibitor

100X100 REGATA
SKIPPER/ CURT EDICIONES

225 ANIVERSARIO DE LAS ESCUELAS DE BUZOS DE LA ARMADA.

ARMADA ESPAÑOLA

3M
MERCANAUTIC BARNA

3M MARINE
PRONAUTIC

A. BENVENUTI
ELYMAN

AAA
FJ. BLASCO, S.L.

AB INFLATABLES
DUARRY DIFUSION

ABI TRAILER
EQUIPORT

ACEN
FADIN

ACHILLES
DISMARINA MEDITERRANEA, S.L.

ACTISENSE
DISVENT INGENIEROS - LIGHTFOOT

ADIN
ADIN
FADIN

ADRENALINA
LOMAC NAUTICA S.R.L.

ADVANCED YACHTS
VENTURA YACHTS, S.L.

AEAPRE
FADIN

AERMARINE
DUARRY DIFUSION

AEROGEN
MERCANAUTIC BARNA

AEROMARINE
AEROMARINE S.L.

AEROMARINE
BALSAMAR SERVICES 2000, S.L.

AEVEB
FADIN

AFINAN
AFINAN

AFTCO
AZTNADINS

AG +
EROMAR

AGUSIGNAL
MERCANAUTIC BARNA

AIR-ONLY VENTILATORS
BAITRA

AIRIS
TOURON

ALAMARINE
PASCH Y CIA

ALLEN
BAITRA

ALMAR
BALSAMAR SERVICES 2000, S.L.

ALPHA ROPES
PRONAUTIC

ALTO SERVICE ITALIA
LLAÛT

AMC
BAITRA

AMEC
STATE MARINE NAUTICA, S.L.

AMPAIR
DISVENT INGENIEROS - LIGHTFOOT

ENERNAVAL IBERICA, S.L.

ANAF EXTINTORES
IMNASA

PRONAUTIC

ANCHORLIFT
BAITRA

ANCLA DELTA
MERCANAUTIC BARNA

ANCOR
RECAMBIOS MARINOS, S. L.

ANGELO GANDOLA
ACASTIMAR

ANPPER
FADIN

ANTAL
MERCANAUTIC BARNA

ANTAL
TACK VELAS, S.L.

ANTARES
BENETEAU

APREAMARE
MARINA ESTRELLA

APY
FADIN

AQUA MATIC
SEA RECOVERY

AQUA SIGNAL
BAITRA

AQUA WHISPER
SEA RECOVERY

AQUA-BASE
DISMARINA MEDITERRANEA, S.L.

AQUARIUS
CLEAR S.R.L.

AQUASEA
SERVICIOS Y EXCLUSIVAS AUTO-NAVALES, S.A.

AQUQ SIGNAL
IMNASA

ARAVON
BAITRA

ARIES
CLEAR S.R.L.

ARIMAR

ARIMAR
ARIMAR S.P.A.

ARIMAR
BALSAMAR SERVICES 2000, S.L.

ARMARE ROPES
ACCESORIS NAUTICS BRUMAR, S.L.

ARTIC
PLANUS

ARUBA
SEMIRRIGIDAS CARIBE S.L.

ASCOM
EQUIPORT

ASESNA
FADIN

ASTEC
TRIM BOATS S.L.

ASTEL MARINE
BAITRA

ASTONDOA
METROPOL NAUTICAS

ASTONDOA

ATLANTIC
NAUTICA ANTONIO DE LA PEÑA, S.A.

ATLANTIS
PRONAUTIC

ATLAS
FJ. BLASCO, S.L.

ATTWOOD
IMNASA

TOURON

ATWOOD
FJ. BLASCO, S.L.

AUSTIN PARKER
CANTIERI NAVALI AUSTIN PARKER SRL

MARIVENT YACHTS, S.L.

AUTOTECK
DISVENT INGENIEROS - LIGHTFOOT

AVATARE
FADIN

AVON
ZODIAC RECREATIONAL

ESPAÑOLA, S.L.

B & G
STATE MARINE NAUTICA, S.L.

B&G
NAUTIC

B&P WATER TECHNOLOGY
LLAÛT

B.C.S.
ECAMAR PROPULSORES

MARINOS

B2 MARINE
TRIM BOATS S.L.

BAITEK
IMNASA

BALI CATAMARANS - CATANA GROUP
CHANTIER CATANA, S. A. S.

BALLISTIC
PRONAUTIC

BALSAMAR
BALSAMAR SERVICES 2000 S.L.

BALSAMAR
BALSAMAR SERVICES 2000, S.L.

BANC SABADELL
FINANCIACIÓN

AFINAN

BANCO SABADELL LEASING
AFINAN

BANTEN
AZIMUTEL MARINE

BARCELONA PROPELLERS
HELICES Y SUMINISTROS

NAVALES, S.L.

BARCELONA WORLD RACE
FUNDACIO PER LA NAVEGACIO

OCEANICA BCN

BARCOS A MOTOR
EDITORIAL GRUPO V

BARCOS A VELA
EDITORIAL GRUPO V

BARIGO
IMNASA

BARKA
IMNASA

BARRACUDA
BENETEAU

BARTON
DISMARINA MEDITERRANEA, S.L.

BARZ OPTICS
RECAMBIOS MARINOS, S. L.

BAVARIA
HELMOTOR

BAVARIA YACHTS
STAY NAUTICA, S. L.

BAVARIA YACHTS (MOTOR)
BAVARIA SPAIN

BAVARIA YACHTS (SAIL)
BAVARIA SPAIN

DAYLINER
TOURON

- BAYSTAR**
FJ. BLASCO, S.L.
- BCM ILLUMINAZIONE**
BAITRA
- BEDFLEX**
BAITRA
- BELIZE YACHTS**
ERIC ZOBEL
- BELLINGHAM MARINE**
CM FERRER, S.A.
- BELLIURE**
BELLIURE
- BELUGA**
LOMAC NAUTICA S.R.L
- BENNETT**
IMNASA
- BEP MARINE**
AZIMUTEL MARINE
- BERTRAM**
VENTURA YACHTS, S.L.
- BESEZONI**
MARINE BUSINESS
PRONAUTIC
- BFIRE EXTINCION**
BAITRA
- BIMINI TOP NAUTICA**
BIMINI TOP NAUTICA
- BIO-SOK**
BAITRA
- BIURO TURYSTYCZNE NECKO**
POLISH MARINE INDUSTRY
- BLACK BART**
ELYMAN
- BLACK FIN**
TOURON
- BLAKES**
SERVICIOS Y EXCLUSIVAS AUTO-
NAVALES, S.A.
- BLAKES LAVAC TAYLOR**
ACASTIMAR
- BLAU CEL INTERIORISMO**
MARCELO PENNA GROUP
- BLUBITE**
DISVENT INGENIEROS - LIGHTFOOT
- BLUE SEA**
RECAMBIOS MARINOS, S. L.
- BLUE SEA SYSTEMS**
BAITRA
- BLUE SKY**
SANREMO
- BLUE STREAK**
DISMARINA MEDITERRANEA, S.L.
- BOATVENT**
DISMARINA MEDITERRANEA, S.L.
- BODY GLOVE**
PRONAUTIC
- BOERO**
MERCANAUTIC BARNA
- BOMAR**
BAITRA
- BOMBARD**
MERCANAUTIC BARNA MOTO-
NAUTICA LLOCH
ZODIAC RECREATIONAL
ESPAÑOLA, S.L.
- BONITO**
STATE MARINE NAUTICA, S.L.
- BOSS**
MERCANAUTIC BARNA
- BOSS ARINE**
EQUIPOS NAVALES INDUSTRIALES
- BOSTON WHALER**
BOSTON WHALER
- BOWMAN**
ECAMAR PROPULSORES
MARINOS
- BPLUS**
BAITRA
- BRAVO**
BAITRA
IMNASA
- BSI**
TACK VELAS, S.L.
- BTN**
BIMINI TOP NAUTICA
- C-MAP**
EQUIPOS NAVALES
INDUSTRIALES STATE MARINE
NAUTICA, S.L.
- C-MAP JEPPESEN**
DISVENT INGENIEROS - LIGHTFOOT
- C.A.N. PLASTICS**
PRONAUTIC
- C.E.M.**
BAITRA
- CABIN**
ENERNAVAL IBERICA, S.L.
- CADKAT CARROS DE PLAYA**
AKNAMARA IP, S.L.
- CADKAT CARROS VARADA**
AKNAMARA IP, S.L.
- CALLEGARI**
BALSAMAR SERVICES 2000, S.L.
- CAN**
FJ. BLASCO, S.L.
- CANADA METAL**
RECAMBIOS MARINOS, S. L.
- CANNON**
DISVENT INGENIEROS - LIGHTFOOT
- CAP CAMARAT**
JEANNEAU
- CAPELLI**
STAY NAUTICA, S. L.
- CAPELLI / TEMPEST**
MOVILMOTORS, S.L.
- CAPI2**
ACASTIMAR
CAPI2
- CAPILANOL**
FJ. BLASCO, S.L.
- CARTER SPAIN OPTIMIST**
INTERMAR SAILING S.C.P.
- CARAVEL**
IMNASA
- CARIBE**
SEMIRRIGIDAS CARIBE S.L.
- CARLINSWITCH**
IMNASA
- CATALANA OCCIDENTE**
AGUIRRE SERVEIS NAUTICS
- CATANA CATAMARANS**
CHANTIER CATANA, S. A. S.
- CATANLUIPI**
BAITRA
- CENTRE MUNICIPAL DE VELA**
FEDERACIO CATALANA DE VELA
- CEREDI**
FJ. BLASCO, S.L.
- CEREDI**
IMNASA
- CERTEC SPAIN BOYAS**
INTERMAR SAILING S.C.P.
- CHAMPION**
IMNASA
PRONAUTIC
- CHAPARRAL**
CONADE IMPORTACIONS, S.L.
- CHRIS CRAFT**
CRAFT MARINE BARCELONA, S.L.
- CLAMCLEAT**
DISMARINA MEDITERRANEA, S. L.
- CLARION**
IMNASA
- CLASICAS Y ONE-DESIGN**
NORTH SAILS
- CLEAN WATER SOLUTIONS**
BAITRA
- CLEAR**
CLEAR S.R.L.
- CLICK&GO**
CLICK-GO
- CLIMMA**
ACASTIMAR
VECO
- CM FERRER SA**
CM FERRER, S.A.
- CNB YACHTS**
BRICOMAR
- COBALT**
MARINA ESTRELLA
- COBRA**
DISVENT INGENIEROS - LIGHTFOOT
- CODIGO 0**
NORTH SAILS
- COELMO**
IMNASA
- COLE-HERSEE**
BAITRA
- COLEMAN**
IMNASA
- COLUMBIA RIVER KNIFE AND TOOL**
ESTELLER
- COMFORT SEAT**
DISMARINA MEDITERRANEA, S. L.
TACK VELAS, S.L.
- COMNAV**
DISVENT INGENIEROS - LIGHTFOOT
- CONDARIA**
SERVICIOS Y EXCLUSIVAS AUTO-
NAVALES, S.A.
- CONEXUS**
BAITRA
- CONFORT SEAT**
BAITRA
- CONTENDER SAILCLOTH**
DISMARINA MEDITERRANEA, S. L.
- CONTEST YACHTS**
FINE YACHTS / CONTEST YACHTS
- COPPERCOAT**
AGUIRRE SERVEIS NAUTICS
- CORAL SEA**
SEA RECOVERY
- CORSIVA**
POWER YATES, LDA.
- CORVE**
FADIN
- COSTA**
COSTA
- COSTA DEL MAR**
COSTA
- COSTA SUNGLASSES**
COSTA
- COUSIN**
MERCANAUTIC BARNA
- CP YACHTS SP. Z O.O.**
POLISH MARINE INDUSTRY
- CRANCHI**
METROPOL NAUTICAS
- CRAZY CHAIR - SILLAS COLGANTES Y HAMACAS**
PIMIENTO OHG - CRAZY CHAIR
- CROWLINE**
CROWLINE SPAIN
- CRUISAIR**
ACASTIMAR
DOMETIC
- CRV**
BALSAMAR SERVICES 2000, S.L.
- CUMMINS**
MOTONAUTICA LLOCH TOURON
- CUMMINS ONAN**
SERVICIOS Y EXCLUSIVAS AUTO-
NAVALES, S.A.
TOURON
- CURSOS NAUTICS**
FEDERACIO CATALANA DE VELA
- CURSOS SMSSM**
FORMACION NAUTICA DE BAR-
CELONA
- CUSTOM LINE**
VENTURA YACHTS, S.L.
- DAMADE**
BAITRA
- DAN FENDERS**
FJ. BLASCO, S.L.
- DATA**
BAITRA
- DE ANTONIO YACHTS**
DE ANTONIO YACHTS
- DECKMATE**
BAITRA
- DECKMATE**
DISMARINA MEDITERRANEA, S. L.
- DEK KING**
BAITRA
- DEHLER**
AC. NAUTICA

- DESSALATOR**
DESSALATOR
- DHR**
BAITRA
- DNH**
ENERNAVAL IBERICA, S.L.
- DOCK MARINE**
DOCK MARINE
- DOCK MARINE SYSTEMS**
DOCK MARINE
- DOEL-FIN**
BAITRA
- DOGA**
IMNASA
- DOLPHIN**
IMNASA
MERCANAUTIC BARNA
DOLPHIN BATTERY CHARGER
BAITRA
- DOMETIC**
BAITRA
ENERNAVAL IBERICA, S.L.
- DOMETIC - WAECO**
BAITRA
- DOMETIC-WAECO**
DISVENT INGENIEROS - LIGHTFOOT
- DOMINATOR**
MARINA MARBELLA
- DOT / AGORA / STANLEY / FERRARI / MEHLER / SUMBRELLA**
COMERCIAL RUPEREZ NAUTICA
- DR. SHRINK**
NATIONAL MARINE MANUFACTURERS ASSOCIATION
- DRACO**
NAUTIC LUIS, S. L.
- DUARRY**
AUSMAR, S.A.
- DUARRY**
DUARRY DIFUSION
- DUBARRY OF IRELAND**
A.P.PRO
- DUFOR YACHTS**
BRICOMAR
- DUOMAR**
NAUTICA ANTONIO DE LA PEÑA, S.A.
E-T-A
BAITRA
IMNASA
- EASTERNER**
BAITRA
- EASY MARINE**
F.J. BLASCO, S.L.
- EASY-1**
DISVENT INGENIEROS - LIGHTFOOT
- EBBTIDE**
HELMOTOR
- EBERSPÄCHER**
ACASTIMAR
- ECHOMAX**
BAITRA
- ECHOMAX**
IMNASA
- ECO-SYSTEMS**
ECO-SYSTEMS WATERMAKERS, S.L.
- EDEN TECHNOLOGY**
LLAÜT
- EGRET SCOOTERS**
YMG GROUP GMBH
- ELECTROSCAN**
MERCANAUTIC BARNA
- ELICHE RADICE**
IMNASA
- ELIPSES NAUTICASPHE**
DOCK MARINE
- ELITE**
PLANUS
- EMI**
SERVICIOS Y EXCLUSIVAS AUTONAVALES, S.A.
- ENERNAVAL**
ENERNAVAL IBERICA, S.L.
- ENGANCHES ARAGÓN**
NAUTIGAS, S.L.
- ENO**
IMNASA
MERCANAUTIC BARNA
- ERTEC**
BAITRA
- ESTACIO NAUTICA COSTA DAURADA**
ASSOCIACIÓ D'ESTACIONS NÀUTIQUES DE CATALUNYA (AENC)
- ESTACIO NAUTICA DE L'ESTARTIT-ILLES MEDES**
ASSOCIACIÓ D'ESTACIONS NÀUTIQUES DE CATALUNYA (AENC)
- ESTACIO NAUTICA DE ROSES-CAP DE CREUS**
ASSOCIACIÓ D'ESTACIONS NÀUTIQUES DE CATALUNYA (AENC)
- ESTACIO NAUTICA DE SANT CARLES DE LA RAPITA-DELTA DE L'EBRE**
ASSOCIACIÓ D'ESTACIONS NÀUTIQUES DE CATALUNYA (AENC)
- ESTACIO NAUTICA DE SANTA SUSANNA**
ASSOCIACIÓ D'ESTACIONS NÀUTIQUES DE CATALUNYA (AENC)
- ESTACIO NAUTICA DE VILANOVA I LA GELTRU**
ASSOCIACIÓ D'ESTACIONS NÀUTIQUES DE CATALUNYA (AENC)
- EV**
EUROVINIL
- EVAl**
E.G. VALLIANATOS S.P.A.
- EVEROL**
ELYMAN
- EVINRUDE**
TRIM BOATS S.L.
- EXALTO**
BAITRA
- EXIDE**
IMNASA
EXITE
MERCANAUTIC BARNA
- EXTURN**
DISVENT INGENIEROS - LIGHTFOOT
- F.E.I.T POMPE**
IMNASA
- FACNOR**
EROMAR
- FADIN**
ADIN
- FARIA**
IMNASA
- FASTMOUNT**
BAITRA
- FCM**
FADIN
- FEDERACION CATALANA DE VELA**
FEDERACION CATALANA DE VELA
- FENDERCOVERS**
BAITRA
- FENDRESS**
BAITRA
- FERRARI**
F.J. BLASCO, S.L.
- FERRETTI**
VENTURA YACHTS, S.L.
- FIAMMA**
IMNASA
- FIDEGAS**
COMERCIAL DE APLICACIONES ELECTRONICAS S.L.
- FIREBOY**
BALSAMAR SERVICES 2000, S.L.
FIREBOY-XINTEX, LTD
FIRST
BENETEAU
- FIRSTMATE**
RECAMBIOS MARINOS, S. L.
- FISCHER PANDA**
AZIMUT MARINE
- FISCHER PANDA**
AZIMUTEL MARINE
DISVENT INGENIEROS - LIGHTFOOT
- FISH FOR EVER**
ELYMAN
- FJORD**
HANSE YACHTS AG
MARIVENT YACHTS, S.L.
- FLEXITEEK**
YAHIS
- FLIR**
DISVENT INGENIEROS - LIGHTFOOT
- FLOJET**
IMNASA
PRONAUTIC
- FLOVER**
BAITRA
- FLOYET**
F.J. BLASCO, S.L.
- FLY SHOP SALMON 2000**
COSTA
- FLYER**
BENETEAU
- FNB-SMSSM**
FORMACION NAUTICA DE BARCELONA
- FOB**
IMNASA
- FONDERIA ROMA**
ELYMAN
- FORESPAR**
TACK VELAS, S.L.
- FORESTI & SUARDI**
IMNASA
- FORMENTERA**
AGENCIA DE TURISMO DE BALEARES
- FORMULA**
HELMOTOR
- FORTRESS**
MERCANAUTIC BARNA
- FOUR WINNS**
TRIM BOATS S.L.
- FOURWINNS**
CATALUNYA YACHT
- FRANCE-HELICES**
ECAMAR PROPULSORES MARINOS
- FRAUSCHER**
MARINA MARBELLA
- FREEDOMLIFT**
DISVENT INGENIEROS - LIGHTFOOT
- FREEMAN MARINE**
BAITRA
- FRENSCH**
BAITRA
- FRIGOBOAT**
ACASTIMAR
VECO
- FRIGONAUTICA**
ACASTIMAR
SERVICIOS Y EXCLUSIVAS AUTONAVALES, S.A.
- FSE**
EROMAR
- FSE ROBLINE**
EROMAR
- FURION**
IMNASA
- FURLEX**
SELDEN MAST
- FURUNO**
MERCANAUTIC BARNA
STATE MARINE NAUTICA, S.L.
- FUSION**
AZIMUT MARINE
MERCANAUTIC BARNA
- GALEON**
HELMOTOR
- GALEON YACHTS**
DON MARINO BOATS
- GARMIN**
MERCANAUTIC BARNA
- GAS STRUT**
BAITRA
- GEFICO INTERPRISE**
DESSAL TECNOLOGIA D L'AIGUA
- GEMINI**
CLEAR S.R.L.
- GENNAKERS DE CRUCERO C-SERIES**
NORTH SAILS
- GFN**
GIBELLATO FURNITURE NAUTICHE

GIANNESCHI
IMNASA

GIBSUN
GIBELLATO FORNITURE NAUTICHE
GIBSY
GIBELLATO FORNITURE NAUTICHE
YAMAHA MOTOR ESPAÑA
MARKETING, S.L.

GILL
A.P.PRO
MERCANAUTIC BARNA

GLOBAL NAUTIC
F.J. BLASCO, S.L.

GLOBALSTAR
EQUIPOS NAVALES
INDUSTRIALES

GMDSS
FORMACION NAUTICA DE BARCELONA

GME
AZIMUTEL MARINE
BALSAMAR SERVICES 2000, S.L.

GOCYCLE
ORIGIN-MARINE, S.L.

GOCYCLE BIKES
YMG GROUP GMBH

GOJOT
DISMARINA MEDITERRANEA, S. L.
MERCANAUTIC BARNA

GOLDENSHIP
RECAMBIOS MARINOS, S. L.

GORI-PROPELLER
ECAMAR PROPULSORES
MARINOS

GOTTIFREDI MAFFIOLI
DISMARINA MEDITERRANEA, S. L.

GRADE
DISVENT INGENIEROS - LIGHTFOOT

GRAMMER NAUTIC
NUTRISET, S.L.

GRAN TURISMO
BENETEAU

GRAND SOLEIL
MOTYVEL NAUTICA

GREENLINE BOATS
BAVARIA SPAIN

GROTAMAR
PRONAUTIC

GS MARINE
IMNASA

GUEST
IMNASA

GUIDI MARINE
IMNASA

GUTERMANN
DISMARINA MEDITERRANEA, S. L.

GUY HARVEY
AZTRADING

HALLBERG RASSY
STAY NAUTICA, S. L.

HAMANN
PASCH Y CIA

HAMMAR
AUSMAR, S.A.
BALSAMAR SERVICES 2000, S.L.

HANSE
MARINA ESTRELLA

HARKEN
MERCANAUTIC BARNA

HARPOON
DISVENT INGENIEROS - LIGHTFOOT

HEADHUNTER
BAITRA

HELICES PONS
HELICES Y SUMINISTROS
NAVALES, S.L.

HELLA
DISMARINA MEDITERRANEA, S. L.
MERCANAUTIC BARNA

HELLA MARINE
IMNASA

HELLY HANSEN
IMNASA
MERCANAUTIC BARNA
A SON DE MAR

HEMPEL
HEMPEL YACHT

HENDERSON
BAITRA

HERNON MANUFACTURING
NATIONAL MARINE MANUFACTURERS ASSOCIATION

HEX HEAD
ELYMAN

HGE
RECAMBIOS MARINOS, S. L.

HIDEA
PRONAUTIC

HIGHFIELD
SEMIRRIGIDAS CARIBE S.L.

HOBIE CAT
AKNAMARA IP, S.L.

HOLT
BAITRA

HOLT
EROMAR
MERCANAUTIC BARNA

HONDA
HELMOTOR
METROPOL NAUTICAS
TRIM BOATS S.L.

HONDEX
DISVENT INGENIEROS - LIGHTFOOT

HORIZON REVERSE OSMOSIS
DESSAL TECNOLOGIA D'L'AIGUA

HORN - BOATS
POLISH MARINE INDUSTRY

HSN
HELICES Y SUMINISTROS
NAVALES, S.L.

HUBBELL
ENERNAVAL IBERICA, S.L.
IMNASA

HUMMINBIRD
DISVENT INGENIEROS - LIGHTFOOT
F.J. BLASCO, S.L.
MERCANAUTIC BARNA

HUZAR 28
POLISH MARINE INDUSTRY

HYDRAPAK
ESTELLER

HYDROSLIDE
PRONAUTIC

HYNAUTIC
F.J. BLASCO, S.L.

HYSY
ACASTIMAR

I.C. YACHT
RIVERA LIFESTYLE MANAGEMENT

IBIZA
AGENCIA DE TURISMO DE BALEARES

ICOALA
IMNASA

ICOM
ICOM SPAIN, S. L.
MERCANAUTIC BARNA
STATE MARINE NAUTICA, S.L.

IDROMAR
ACASTIMAR

IDROMAR INTERNATIONAL
IDROMAR INTERNATIONAL

IDTEC
CORDERIE LANCELIN

IMHOFF OF HOLLAND
A.P.PRO

IMNASA
AUSMAR, S.A.

IMNASA
METROPOL NAUTICAS

IMPACT
PLANUS

INC.
NATIONAL MARINE MANUFACTURERS ASSOCIATION

INDEL WEBASTO
IMNASA

INDRA
IMNASA

INMARSAT
DISVENT INGENIEROS - LIGHTFOOT

INSTATRIM
F.J. BLASCO, S.L.

INTERMARINE
INGENIERIAS TECNICAS PORTUARIAS, S.L.

INTERNATIONAL
MERCANAUTIC BARNA

IRCONGAS NAUTICO
NAUTIGAS, S.L.

IRIDIUM
DISVENT INGENIEROS - LIGHTFOOT

ISITEEK
MERCANAUTIC BARNA

ISOTHERM
IMNASA

ISP
BALSAMAR SERVICES 2000, S.L.

ITALCANNA
ELYMAN

ITALWINCH
F.J. BLASCO, S.L.

ITALWINCHE
MERCANAUTIC BARNA

ITAMA
VERMELL POSTVENTA, S.L.

JABSCO
F.J. BLASCO, S.L.

IMNASA
MERCANAUTIC BARNA
PRONAUTIC

JAGUAR CATAMARANS INTERNATIONAL
JAGUAR CATAMARANS
INTERNATIONAL LTD

JEANNEAU

JEANNEAU
MOTONAUTICA LLONCH
MOTYVEL NAUTICA
NAUTICA ANTONIO DE LA PEÑA, S.A.
YAMAHA MOTOR ESPAÑA
MARKETING, S.L.

JEANNEAU YACHTS
JEANNEAU

JOBE
AKNAMARA IP, S.L.

JOHN GUEST
MERCANAUTIC BARNA

JOHNSON
MERCANAUTIC BARNA
TRIM BOATS S.L.

JOHNSON PUMP
BAITRA

JOHNSON PUMP
IMNASA

JON BUOY
BALSAMAR SERVICES 2000, S.L.
OCEAN SAFETY UK

KANNAD
AUSMAR, S.A.
BALSAMAR SERVICES 2000, S.L.
OROLIA LTD

KANNAD MARINE
EQUIPOS NAVALES INDUSTRIALES

KARVER
DISMARINA MEDITERRANEA, S. L.

KAYAKS
AKNAMARA IP, S.L.

KB YACHTS
POLISH MARINE INDUSTRY

KELELA
ELYMAN

KENYON
BAITRA

KIPOR
ELYMAN
ENERNAVAL IBERICA, S.L.

KIWI GRIP
EROMAR
J. RIBAS E HIJOS, S.L. - PROPSPEED
KLEINN
BAITRA

KNS
EQUIPOS NAVALES INDUSTRIALES

KODEN
EQUIPOS NAVALES INDUSTRIALES

KOHLER
PASCH Y CIA

KOHLHOFF
TACK VELAS, S.L.

KONG
IMNASA

KOOP
SERVICIOS Y EXCLUSIVAS AUTO-
NAVALES, S.A.

KRISTAL FISHING
ELYMAN

KVH
DISVENT INGENIEROS - LIGHTFOOT

KWIK TEK
IMNASA

LA MARE SP. Z O.O.
POLISH MARINE INDUSTRY

LA RUTA DE LA SAL - TROFEO
PEPE FERRES
ANAM

LA RUTA DE LA TRAMUNTANA
ANAM

LADE OU
BALSAMAR SERVICES 2000, S.L.F.J.
BLASCO, S.L.

LAGOON
CATAMARANS BARCELONA
LAGOON

LALIZAS
LALIZAS ESPAÑA

LAMP
BAITRA

LANCELIN
CORDERIE LANCELIN

LANOPROTECT
DISMARINA MEDITERRANEA, S. L.

LAVAC
SERVICIOS Y EXCLUSIVAS AUTO-
NAVALES, S.A.

LAZZARA
MARINA MARBELLA

LEADER
JEANNEAU

LEATHERMAN
A.P.PRO
ESTELLER
MERCANAUTIC BARNA

LEB
BAITRA

LECOMBLE & SCHMITT
IMNASA

LEHR OUTBOARDS
NAUTIGAS, S.L.

LEMA
HELMOTOR

LENCO
BAITRA
PRONAUTIC

LEOPARD CATAMARANS
LEOPARD CATAMARANS

LES VOLES DE SAINT TROPEZ
A.P.PRO

LEWMAR
IMNASA
MERCANAUTIC BARNA

LIFELINE
DISVENT INGENIEROS - LIGHTFOOT

LINDEMANN
DISMARINA MEDITERRANEA, S. L.

LIROS
IMNASA

LOFRANS
BAITRA

LOFRANS*
LALIZAS ESPAÑA

LOMAC
LOMAC NAUTICA S.R.L.

LOPOLIGHT
BAITRA

LORENZ
EQUIPOS NAVALES INDUSTRIALES

LOWRANCE
NAUTIC
STATE MARINE NAUTICA, S.L.
MERCANAUTIC BARNA

MAC NAVY
MAC NAVY

MAESTRINI
BAITRA

MAESTRO
MARINA ESTRELLA

MAGGIGROUP

MAGIC
SERVICIOS Y EXCLUSIVAS AUTO-
NAVALES, S.A.

MAGLITE
ESTELLER

MAGMA
DISMARINA MEDITERRANEA, S. L.
IMNASA

MAJONI FENDERS
PRONAUTIC

MARÓ
NAUTINORT CHARTER, S.L.

MALLORCA
AGENCIA DE TURISMO DE BALEARES

MALLORY MARINE PRODUCTS
IMNASA

MAN
PASCH Y CIA

MANGUSTA OVERMARINE
MANGUSTA BY MICHL MARINE

MANO MARINE
RODIMOTOR NAUTICA
MANO MARINE

MANSON ANCHORS LTD.
BAITRA

MANTAGUA
MERCANAUTIC BARNA

MARCELO PENNA YACHTS
MARCELO PENNA GROUP

MARCO
BAITRA
F.J. BLASCO, S.L.
IMNASA
PRONAUTIC

MARECHAL
IMNASA

MARECHAL MAT
EROMAR

MARETRON
DISVENT INGENIEROS - LIGHTFOOT

MAREX
NAUTIC LUIS, S. L.
VETUS

MARINCO
IMNASA
MARINCO
RECAMBIOS MARINOS, S. L.
SERVICIOS Y EXCLUSIVAS
AUTONAVALES, S.A.

MARINE AIR
ACASTIMAR
DOMETIC

MARINE BUSINESS
A.P.PRO
MARINE BUSINESS
MERCANAUTIC BARNA

MARINE INDUSTRIES
ASSOCIATION OF SOUTH
FLORIDA
NATIONAL MARINE MANUFACTU-
RERS ASSOCIATION

MARINE INSTRUMENTS
BAITRA

MARINE PROPULSION
BAITRA

MARINE TOWN
BAITRA

MARINER
TOURON

MARLIN
PRONAUTIC

MARLOW
F.J. BLASCO, S.L.

MARLOW YACHTS
ERIC ZOBEL

MARQUIS
MARINA MARBELLA

MARTINI PEDALOS
AKNAMARA IP, S.L.

MASE
BAITRA

MASTERCRAFT
MASTERCRAFT SPAIN

MASTERVOLT
AZIMUT MARINE
MERCANAUTIC BARNA

MATROMARINE
IMNASA

MAVI MARE
PRONAUTIC

MAX POWER
ACASTIMAR
MAX POWER

MAXWELL
PASCH Y CIA
VETUS

MAYFAIR
PRONAUTIC

MAYORES Y GENOVAS 3DI
NORTH SAILS

MCMURDO
AUSMAR, S.A.
BALSAMAR SERVICES 2000, S.L.
OROLIA LTD

MENORCA
AGENCIA DE TURISMO
DE BALEARES

MENTE-MARINE
BAITRA

MERCUISER
MOTONAUTICA LLONCX
TRIM BOATS S.L.

MERCURY
TOURON

MERCURY DIESEL
TOURON

MERCURY MERCUISER
TOURON
HELMOTOR

MERRY FISHER
JEANNEAU

METROMAR
METROMAR

MG DUFF
BAITRA

MICHIGAN PROPELLERS
PRONAUTIC

MINI COMPACT JUNIOR
IDROMAR INTERNATIONAL

MINI COMPACT SENIOR
IDROMAR INTERNATIONAL

MINI SAIL KIT
IDROMAR INTERNATIONAL

MINNKOTA
DISVENT INGENIEROS - LIGHTFOOT

MIRA RIA
RODIMOTOR NAUTICA

MMB
CONSORCI DE LES DRASSANES
REIALS I MUSEU MARÍTIM
DE BARCELONA

MOBELLA
BAITRA

MOBWATCHER
BAITRA

MOCHI CRAFT
VENTURA YACHTS, S.L.

MOLD CRAFT
ELYMAN

MONSTER TOWER
ORANGE MARINE

MONTECARLO
BENETEAU

MONTEREY BOATS
MONTEREY BOATS

MONTEREY SPORT BOATS

& CRUISERS

DON MARINO BOATS

MOODY
MARINA ESTRELLA

MOONLIGHT
F.J. BLASCO, S.L.

- MOTORGUIDE**
TOURON
- MULLION**
BALSAMAR SERVICES 2000, S.L.
- MURPHY&NYE**
A.P.PRO
- MUSEU MARITIM DE BARCELONA**
CONSORCI DE LES DRASSANES REIALS I MUSEU MARITIM DE BARCELONA
- MUSTO**
A.P.PRO
- MZELECTRONIC**
IMNASA
- N1FOILS**
INTERMAR SAILING S.C.P.
- N.G.K.**
PRONAUTIC
- NALGENE**
ESTELLER
- NANNI DIESEL**
PASCH Y CIA
- NANOCAPSULAS / VISCOAROMATE**
COMERCIAL RUPEREZ NAUTICA
- NARDI COMPRESORES**
IMNASA
- NARWHAL**
TRIM BOATS S.L.
- NASA**
DISVENT INGENIEROS - LIGHTFOOT
MERCANAUTIC BARNA
- NAUTIBARCOS.COM**
EDITORIAL GRUPO V
- NAUTICA & YATES M@GAZINE**
LA FACTORIA NAUTICA, SCCL
- NAUTICA ESPOSITO**
TRIM BOATS S.L.
- NAUTICARGER**
STATE MARINE NAUTICA, S.L.
- NAUTICUS**
F.J. BLASCO, S.L.
- NAUTILUS**
BAITRA
- NAUTIOCASION**
EDITORIAL GRUPO V
- NAUTIQUE**
NAUTIQUES SPAIN, S.L.
- NAUTIX**
IMNASA
MERCANAUTIC BARNA
- NAUTOS**
EROMAR
- NAVEGACIO A VELA**
FEDERACIO CATALANA DE VELA
- NAVICART**
MERCANAUTIC BARNA
- NAVICOM**
EQUIPOS NAVALES INDUSTRIALES
- NAVIONICS**
DISVENT INGENIEROS - LIGHTFOOT
- NAVIONICS**
STATE MARINE NAUTICA, S.L.
- NAVYLINE**
PRONAUTIC
- NAWA**
IMNASA
- NECO**
SERVICIOS Y EXCLUSIVAS AUTO-NAVALES, S.A.
- NEIL PRYDE**
INTERMAR SAILIN S.C.P.
- NEUMATICAS**
CURT EDICIONES
- NEW CONCEPT**
JEANNEAU
- NEW ZEALAND AUCKLAND**
A.P.PRO
- NEXUS**
IMNASA
- NGK**
IMNASA
- NINEBOT**
PERSONAL TRANSPORTER
- NOA**
BAITRA
- NOBELTEC**
QUIPOS NAVALES INDUSTRIALES
- NOCO**
RECAMBIOS MARINOS, S. L.
- NOCK**
CORTÉS JARAVA, GABRIEL
- NORDKAPP**
NAUTIC LUIS, S. L.
NORDKAPP
- NORMA**
BAITRA
- NORMA ABRAZADERAS**
PRONAUTIC
- NORMA GROUP**
IMNASA
- NORSAP**
BAITRA
- NORTH CAROLINA DEPARTMENT OF COMMERCE NATIONAL MARINE MANUFACTURERS ASSOCIATION**
- NORTH SAILS**
A.P.PRO
- NORTHERN LIGHTS**
ACASTIMAR
NORTHERN LIGHTS
- NUMO 650**
POLISH MARINE INDUSTRY
- NUMO YACHTS**
POLISH MARINE INDUSTRY
- NUOVA RADE**
LALIZAS ESPAÑA
- O' BRIEN**
RECAMBIOS MARINOS, S. L.
- OCEAN**
LALIZAS ESPAÑA
- OCEAN LED**
DISVENT INGENIEROS
LIGHTFOOT
- OCEAN SAFETY**
BALSAMAR SERVICES 2000, S.L.
- OCEAN SAFETY**
OCEAN SAFETY UK
- OCEAN SIGNAL**
AUSMAR, S.A.
- OCEAN TECHNOLOGIES**
MERCANAUTIC BARNA
- OCEANIS**
BENETEAU
- OCEANLED**
MERCANAUTIC BARNA
- OCEANSOUTH**
RECAMBIOS MARINOS, S. L.
- OCTOPUS**
STATE MARINE NAUTICA, S.L.
- ODEAO FLARE**
BALSAMAR SERVICES 2000, S.L.
- OLCESE RICCI**
BAITRA
- OLEOMAX**
EQUIPORT
- OLEOPATOR**
EQUIPORT
- OMOTO**
ELYMAN
- ONAN**
SERVICIOS Y EXCLUSIVAS
AUTONAVALES, S.A.
- ONGARO**
PRONAUTIC
- ONWA**
STATE MARINE NAUTICA, S.L.
- OPACMARE**
IMNASA
- OPTIMA BATERIAS**
IMNASA
- OPTIMAX**
INTERMAR SAILING S.C.P.
- OPTIMUM TIME**
INTERMAR SAILING S.C.P.
- OPIPARTS**
INTERMAN SAILING S.C.P.
- ORBITRADE**
PRONAUTIC
RECAMBIOS MARINOS, S. L.
- ORVEA**
SERVICIOS Y EXCLUSIVAS
AUTONAVALES, S.A.
- OUTREMER**
CATAMARANS BARCELONA
- OVERBOARD**
PRONAUTIC
- OVERTEMP MARINE**
NATIONAL MARINE
MANUFACTURERS ASSOCIATION
- OWATROL**
MERCANAUTIC BARNA
- OWNER**
ELYMAN
- OYSTER**
STATE MARINE NAUTICA
PACIFIC AEREALS
IMNASA
- PAGURO**
ACASTIMAR
VOLPI TECNIO ENERGIA
- PAINS WESSEX**
BALSAMAR SERVICES 2000, S.L.
- PARKER**
NAUTIC LUIS, S. L.
- PARKER POLAND**
PARKER
- PARKER RIBS**
PARKER
- PARKUP**
EQUIPORT
- PARSUN**
RECAMBIOS MARINOS, S. L.
- PASKAL / ACCON MARINE / STAZO / 3M**
COMERCIAL RUPEREZ NAUTICA
- PCM**
NAUTIQUES SPAIN, S.L.
- PERFIX**
DISMARINA MEDITERRANEA, S.L.
- PERFORMANCE METALS**
BAITRA
PRONAUTIC
- PERKO**
IMNASA
PRONAUTIC
- PERSHING**
VENTURA YACHTS, S.L.
- PESCA A BORDO**
SKIPPER / CURT EDICIONES
- PIONEER**
IMNASA
- PIONER**
NAUTIC LUIS, S. L.
- PIONER BOATS**
CIPAX
- PIRELLI**
MARINA MARBELLA
- PLANUS**
ACASTIMAR
PLANUS
- PLASTIMAR**
BALSAMAR SERVICES 2000, S.L.
- PLASTIMO**
BALSAMAR SERVICES 2000, S.L.
DISMARINA MEDITERRANEA, S. L.
MERCANAUTIC BARNA
- PLUS MARINE**
LLAÛT
- POLIPODIO**
BAITRA
- POLY-ROPES**
RECAMBIOS MARINOS, S. L.
- POLYFORM**
MERCANAUTIC BARNA
RECAMBIOS MARINOS, S. L.
- POLYFORM US**
IMNASA
- POMPANETTE**
BAITRA
- PORALU MARINE**
DOCK MARINE
- PORMAT**
LLAÛT

PORTS ESPORTIUS DE CATALUÑA
DEPARTAMENTO DE TERRITORIO Y SOSTENIBILIDAD

POSEIDON
NAUTICA ANTONIO DE LA PEÑA, S.A.

POSITANO
TRIM BOATS S.L.

POWER-PACKER
BAITRA

PRESTIGE
JEANNEAU
MARIVENT YACHTS, S.L.
MOTONAUTICA LLONCH
MOTYVEL NAUTICA

PRESTIGE
PRESTIGE LUXURY YACHTS

PRESTIGE YACHTS
JEANNEAU

PRETECH
RECAMBIOS MARINOS, S. L.

PRIMATIST
MARIVENT YACHTS, S.L.
PRIMATIST BY BRUNO ABBATE SRL

PRINCESS YACHTS
PRINCESS YACHTS BARCELONA

PRIVILÈGE-MARINE
CATAMARANS BARCELONA

PROFISHCO
ELYMAN

PROMENS
FJ. BLASCO, S.L.

PRONAUTIC SPORTS
PRONAUTIC

PROTECTOR
BAITRA

PROPSPEED
AGUIRRE SERVEIS NAUTICS
J. RIBAS E HIJOS, S.L.

PROSEA
PRONAUTIC

PROTEC TAPES
DISMARINA MEDITERRANEA, S. L.

PROTENDER
PRONAUTIC

PROTORQUE
RECAMBIOS MARINOS, S. L.

PSP MARINE TAPES
IMNASA

PSS
EROMAR

QUANTEL
DISVENT INGENIEROS - LIGHTFOOT

QUICK
PRONAUTIC
QUICK

QUICK MARINE LIGHTING
PRONAUTIC

QUICKSILVER
TOURON

QUICKUP
EQUIPORT

R&S
BAITRA

RACE
PLANUS

RACKUP
EQUIPORT

RADIAN
NORTH SAILS

RAILBLAZA
DISVENT INGENIEROS - LIGHTFOOT

RANIERI
TRIM BOATS S.L.

RARITAN
BAITRA

RATIO ELECTRIC
BAITRA

RAYMARINE
AZIMUT MARINE
BALSAMAR SERVICES 2000, S.L.
MERCANAUTIC BARNA

RAZETO & CASARETO
BAITRA

RBS
DISMARINA MEDITERRANEA, S. L.

REBA
BAITRA

RECARO MARITIME / NAUTOLEX / STRATTAGLASS / ALCANTARA
COMERCIAL RUPEREZ NAUTICA

RECKMAN
DISMARINA MEDITERRANEA, S. L.

REGAL
METROPOL NAUTICAS
MOTONAUTICA LLONCH

REGATA BAHIA DE POLLENÇA
ANAM

REGATA CANAL DE MALLORCA - TROFEO ALONSO ECHEGARAY
ANAM

REGATA DE LA COSTA BRAVA
ANAM

REGATA DEL DELTA
ANAM

REGGIANI-NAUTICA
ECAMAR PROPULSORES MARINOS

REGULATOR MARINE
NATIONAL MARINE MANUFACTURERS ASSOCIATIO

REMOLQUES CORTES
REMOLCS CORTES, S.L.

REMPLOY
BALSAMAR SERVICES 2000, S.L.

RESOLUX
BAITRA

REYA SAS
BAITRA

RIGIFLEX
FJ. BLASCO, S.L.

RINKER
NAUTICA ANTONIO DE LA PEÑA, S.A.

RITCHIE
BAITRA
MERCANAUTIC BARNA
PRONAUTIC

RIVIERA
ERIC ZOBEL

ROBALO
CONADE IMPORTACIONES, S.L.

ROBOCUP
REMOLCS CORTES, S.L.

ROCA
BAITRA

ROCNA
ORIGIN-MARINE, S.L.

RODMAN FISHER & CRUISER
RODMAN POLYSHIPS

RODMAN MUSE
RODMAN POLYSHIPS

RODMAN SPIRIT
RODMAN POLYSHIPS

ROLLINS ELECTRICAL
CM FERRER, S.A.

ROOSTER SAILING
INTERMAR SAILING S.C.P.

ROUGHNECK MARINE
ORANGE MARINE

RULE
PRONAUTIC

RUTGERSON
DISMARINA MEDITERRANEA, S. L.

RWO
DESSAL TECNOLOGIA D L'AIGUA

SAILING SPAIN
INTERMAR SAILING S.C.P.

SAILOR
BALSAMAR SERVICES 2000, S.L.

SAILSELECT
SAILSELECT

SAMSON
BAITRA
SAN REMO 635 FISHER SPORT
SANREMO 750 FISHER LUX
SANREMO 750 PRO
SANREMO 930 FISHER LUX
SAN REMO BLUE SKY
SANREMO OFFSHORE LUX
SANREMO OFFSHORE PRO
SANREMO 900 PRO
SANREMO 930 T - TOP
SANREMO

SANSHIN
EQUIPOS NAVALES INDUSTRIALES

SANSON BATERIAS
PRONAUTIC

SASTRERIA DEL MAR
SASTRERIA DEL MAR

SAULEDA
BIMINI TOP NAUTICA

SCHENKER DESALINIZADORAS
NAUTIC

SCOUT BOATS
METROPOL NAUTICAS

SEA & SYMPHONY
MARINE BUSINESS

SEA FIRE
BAITRA

SEA HAWK PAINTS
NATIONAL MARINE MANUFACTURERS ASSOCIATIO

SEA RAY
MARINA MARBELLA

SEA RECOVERY
ACASTIMAR
SEA RECOVERY

SEA ROCKET
IMNASA

SEABOB
YMG GROUP GMBH

SEACORK
MERCANAUTIC BARNA

SEAF LAP
SERVICIOS Y EXCLUSIVAS AUTONAVALES, S.A.

SEAFLO
RECAMBIOS MARINOS, S. L.

SEAFRIG
SERVICIOS Y EXCLUSIVAS AUTONAVALES, S.A.

SEAHAWK PAINTS
SEAHAWK PAINTS EUROPE

SEAHHELP
EQUIPORT

SEAIR
SERVICIOS Y EXCLUSIVAS AUTONAVALES, S.A.

SEAMAN
BALSAMAR SERVICES 2000, S.L.

SEAPOWERS
IMNASA

SEAPUMP
EQUIPORT
SEASTAR
FJ. BLASCO, S.L.

SEASTAR SOLUTIONS
PRONAUTIC

SEAVIEW
DISVENT INGENIEROS - LIGHTFOOT

SEAVOLT
SERVICIOS Y EXCLUSIVAS AUTONAVALES, S.A.

SEAWOLF
SEAMAN
BALSAMAR SERVICES 2000, S.L.
FJ. BLASCO, S.L.

SEIWA
DISVENT INGENIEROS - LIGHTFOOT

SELDÉN
SELDEN MAST

SELMAR
MERCANAUTIC BARNA

SELVA
YANMAR EQUIPMENT IBERICA

SENSE
BENETEAU

SENSOTEX
FJ. BLASCO, S.L.

SEPAR
BAITRA

SEPCO
ORIGIN-MARINE, S.L.

SES
 ENERNAVAL IBERICA, S.L.

SHAKESPEARE
 EQUIPOS NAVALES INDUSTRIALES
 STATE MARINE NAUTICA, S.L.

SHERWOOD
 RECAMBIOS MARINOS, S. L.

SHIREN
 RODIMOTOR NAUTICA
 SHIREN

SHOM
 MERCANAUTIC BARNÀ

SHORELANDER
 REMOLCS CORTES, S.L.
 DISMARINA MEDITERRANEA, S. L.
 RECAMBIOS MARINOS, S. L.

SHURHOLD
 IMNASA

SIDE-POWER
 IMNASA

SIERRA
 PRONAUTIC

SIGMAR
 DISMARINA MEDITERRANEA, S. L.

SIGMAR MARINE
 ACASTIMAR
 QUICK

SILVA
 IMNASA

SIMRAD
 BALSAMAR SERVICES 2000, S.L.
 NAUTRIC
 STATE MARINE NAUTICA, S.L.

SIMULADORES FNB-SMSSM
 FORMACION NAUTICA DE BARCELONA

SIMULADORES RADIO
 FORMACION NAUTICA DE BARCELONA

SKIPPER / CURT EDICIONES
 SKIPPER

SKY
 PLANUS

SLAM
 A.P.PRO

SLY YACHTS
 BRICOMAR

SMSSM
 FORMACION NAUTICA DE BARCELONA

SOLARA
 DISVENT INGENIEROS - LIGHTFOOT

SOLAS
 RECAMBIOS MARINOS, S. L.

SOLÉ DIESEL
 SOLE, S.A.
 TRIM BOATS S.L.

SOLEMAR
 ARIMAR

SONIHULL
 DISVENT INGENIEROS-LIGHTFOOT

SOROMAP
 FJ. BLASCO, S.L.
 MERCANAUTIC BARNÀ

SOUTHCO
 BAITRA

SPAL
 SPAL

SPANYID
 ELYMAN

SPARTITE
 DISMARINA MEDITERRANEA, S.L.

SPECTRA
 ENERNAVAL IBERICA, S.L.
 MERCANAUTIC BARNÀ

SPINLOCK
 MERCANAUTIC BARNÀ

SPINNAKERS ASIMETRICOS V-SERIES
 NORTH SAILS

SPRINGFIELD
 PRONAUTIC

SPURS
 IMNASA

SPW
 ACASTIMAR

SPYDERCO
 ESTELLER

STAMEGNA
 ACASTIMAR

STAR BRITE
 IMNASA

STARBOARD
 AKNAMARA IP, S.L.

STARFISHER
 STAY NAUTICA, S. L.
 YAMAHA MOTOR ESPAÑA
 MARKETING, S.L.

STATE
 STATE MARINE NAUTICA, S.L.

STEADY
 CIPAX
 NAUTIC LUIS, S. L.

STENDEL
 ENERNAVAL IBERICA, S.L.

STERLING
 STATE MARINE NAUTICA, S.L.

STEYR
 PASCH Y CIA

STING
 NAUTIC LUIS, S. L.
 NORDKAPP

STING RAY
 RECAMBIOS MARINOS, S. L.

STRIKE PRO
 ELYMAN

SUN ODYSSEY
 SUN ODYSSEY DECK SALOON
 JEANNEAU

SUNBRELLA
 BIMINI TOP NAUTICA

SUNSEEKER
 SUNSEEKER

SUP4NAV
 POLISH MARINE INDUSTRY

SUPERFLUSH
 AGUIRRE SERVEIS NAUTICS

SUPERWINCH
 IMNASA

SURE JUST
 FJ. BLASCO, S.L.

SURF A VELA
 LA FACTORIA NAUTICA, SCCL

SUTARS
 BAITRA

SUUNTO
 A.P.PRO

SUZUKI
 HELIMOTOR
 METROPOL NAUTICAS
 MOVILMOTORS, S.L.

SUZUMAR
 MOVILMOTORS, S.L.

SWAROVSKI OPTIK
 ESTELLER

SWIFT TRAWLER
 BENETEAU

SWINGUARD
 BAITRA

SYNTELIX
 SYNTELIX AVANCES
 TECNOLÓGICOS S.L.

TACK TICK
 MERCANAUTIC BARNÀ

TACK VELAS
 TACK VELAS, S.L.

TALLYBEE
 EQUIPORT

TALLYCARD
 EQUIPORT

TALLYKEY
 EQUIPORT

TASMAN SEA
 SEA RECOVERY

TAURUS
 CLEAR S.R.L.

TBB POWER
 RECAMBIOS MARINOS, S. L.

TBS
 MERCANAUTIC BARNÀ

TECHIMPEX
 BAITRA

TECHNODRIVE
 ECAMAR PROPULSORES
 MARINOS

TECHNOSYSTEMES
 ECAMAR PROPULSORES
 MARINOS

TECMA
 MARINE BUSINESS

TECNOAIR
 MARINE FENDERING

TECNOFENDER
 MARINE FENDERING

TECNOGRIP
 MARINE FENDERING

TECNONAVAL
 MARINE FENDERING

TECNOPORT
 MARINE FENDERING

TECNOSEAL
 IMNASA
 RECAMBIOS MARINOS, S. L.

TELEFLEX
 FJ. BLASCO, S.L.

TELEFLEX MARINE
 PRONAUTIC

TEMPRESS
 IMNASA

TENAX
 DISMARINA MEDITERRANEA, S. L.

TERHI
 NAUTICA ANTONIO DELA PEÑA, S.A.

TESSILMARE
 IMNASA
 PRONAUTIC

TEUFELBERGER
 EROMAR

TEXA
 RECAMBIOS MARINOS, S. L.

THE BEST SUPER YATES Y MARINAS
 SKIPPER / CURT EDICIONES

THERMOWELL
 IMNASA

THETFORD
 RECAMBIOS MARINOS, S. L.

THULE
 REMOLCS CORTES, S.L.

THURAYA
 DISVENT INGENIEROS - LIGHTFOOT

TIGULLIO
 IMNASA

TIKAL
 BAITRA

TITULACIONES NAUTICAS
 FEDERACION CATALANA DE VELA

TK PINTURA
 PRONAUTIC

TMC
 FJ. BLASCO, S.L.

TMQ
 STATE MARINE NAUTICA, S.L.

TODD
 IMNASA

TOFINOU
 MOTYVEL NAUTICA

TOHATSU
 HELIMOTOR

TOLDONAUTICA
 BIMINI TOP NAUTICA

TOLDOSOLINE.EU
 BIMINI TOP NAUTICA

TOP COMPACT SENIOR
 IDROMAR INTERNATIONAL

TOPBARCOS
 TOPBARCOS.COM

TOPBOATS
 TOPBARCOS.COM

TOPOMARINE
 A.P.PRO

TORQEEDO
 TORQEEDO GMBH
 MERCANAUTIC BARNÀ

TOY MARINE
 MARIVENT YACHTS, S.L.
 TOY MARINE S.R.L.

TRAC
PASCH Y CIA

TRD TROLLEYS
INTERMAR SAILING S.C.P.

TREM
FJ. BLASCO, S.L.
PRONAUTIC

TRITON – TORRETAS DE SUMINISTRO PRE PAGO
GSERTEL

TRIGANO
SEA ESPAÑA

TRUDESIGN
NAUTRIC

TUFF LUFF
DISMARINA MEDITERRANEA, S. L.

TURBO SWING
ORANGE MARINE

TYLCC
EQUIPORT

U-LINE
ACASTIMAR
SERVICIOS Y EXCLUSIVAS AUTO-NAVALES, S.A.

U.S. DEPARTMENT OF COMMERCE
NATIONAL MARINE
MANUFACTURERS ASSOCIATION

UFLEX
BAITRA

ULTRA WHISPER
SEA RECOVERY

ULTRAFLEX
BAITRA

ULTRAMAR
DISMARINA MEDITERRANEA, S. L.

UNDERWATER KINETICS
IMNASA

UNITRON
DISVENT INGENIEROS - LIGHTFOOT

USAIL
SYNTELIX AVANCES
TECNOLÓGICOS S.L.

V-EQUIPMENT
VETUS

VALIANT
TOURON
TRIM BOATS S.L.

VALÓ MARINE
SHIREN
RODIMOTOR NAUTICA

VAN STAAL
ELYMAN

VANGUARD MARINE
DUARRY DIFUSION

VARIFOLD
SPW GMBH

VARIPROFILE
SPW GMBH

VARIPROP
SPW GMBH

VDO
IMNASA

VELA BARCELONA
FEDERACION CATALANA DE VELA

VELA CATALANA
FEDERACION CATALANA DE VELA

VELA.CAT
FEDERACIO CATALANA DE VELA

VELAS DE CRUCERO MARATHON
NORTH SAILS

VELAS DE CRUCERO PANELES
NORTH SAILS

VELASCO
JEANNEAU

VELERIA SAN GIORGIO
ELYMAN
IMNASA

VELOX
PRONAUTIC

VENDURI
POLISH MARINE INDUSTRY

VENEZIANI
MERCANAUTIC BARNA

VENTURINI
LLAÛT

VETHREE
FJ. BLASCO, S.L.

VETUS
BAITRA
MERCANAUTIC BARNA

VICTRON
BAITRA
NAUTRIC

VICTRON ENERGY
ACASTIMAR
DISVENT INGENIEROS - LIGHTFOOT
ENERNAVAL IBERICA, S.L.

VIKING YACHTS
ERIC ZOBEL

VISION
PLANUS

VITRIFRIGO
AZIMUT MARINE
FJ. BLASCO, S.L.
MERCANAUTIC BARNA

VOLVO
MOTONAUTICA LLONCH

VOLVO PENTA
HELMOTOR
METROPOL NAUTICAS
TRIM BOATS S.L.

WAECO
ACASTIMAR
BAITRA
DOMETIC
MERCANAUTIC BARNA
PRONAUTIC

WALKER BAY
TOURON

WALKERS
SERVICIOS Y EXCLUSIVAS AUTO-NAVALES, S.A.

WALLAS
MERCANAUTIC BARNA

WAMBLEE
EQUIPOS NAVALES INDUSTRIALES

WATT & SEA
MERCANAUTIC BARNA

WATT&SEA
DISVENT INGENIEROS - LIGHTFOOT

WAVE WORMS
ELYMAN

WAVERUNNER
YAMAHA MOTOR ESPAÑA MARKETING, S.L.

WAVESTREAM
BAITRA
DISMARINA MEDITERRANEA, S. L.

WEATHERMAX
DISMARINA MEDITERRANEA, S. L.

WEBASTO
MERCANAUTIC BARNA
WEBASTO

WELLCRAFT
CATALUNYA YACHT

WEMA
BAITRA

WEMAR
DISVENT INGENIEROS
LIGHTFOOT

WESMAR
WESMAR

WESTERBEKE
ENERNAVAL IBERICA, S.L.

WHALE
BAITRA
IMNASA

WHALY BOATS
ORANGE MARINE

WHEELLEEZ
REMOLCS CORTES, S.L.

WICHARD
DISMARINA MEDITERRANEA, S. L.
MERCANAUTIC BARNA

WIFFIS
ELYMAN

WILKS
BAITRA

WILLIAMS PERFORMANCE TENDERS
ORIGIN-MARINE, S.L.

WINDEX
DISMARINA MEDITERRANEA, S. L.
IMNASA
PRONAUTIC

WINDY
NAUTIC LUIS, S. L.
WINDY BOATS AS

WISE
INGENIERIAS TECNICAS PORTUARIAS, S.L.

WISE SEATS
BAITRA

WISKA
BAITRA

WWW.FADINBOATS.COM
ADIN
FADIN

WWW.FESTIVALDELMAR.NET
ADIN
FADIN

WWW.NAUTICS.CAT
ADIN
FADIN

X-YACHTS
X-YACHTS SPAIN

XELOGEN
BAITRA

XM
BALSAMAR SERVICES 2000, S.L.
YACHTICON
PRONAUTIC

XTREME YACHTS
INTERMAR SAILING S.C.P.

YACHTS AND YACHTING SP. Z O.O.
POLISH MARINE INDUSTRY

YAHIS
YAHIS

YAMAHA
MOTONAUTICA LLONCH
NAUTICA ANTONIO DE LA PEÑA, S.A.
YAMAHA MOTOR ESPAÑA MARKETING, S.L.

YANMAR
TRIM BOATS S.L.

YARDAM
RECAMBIOS MARINOS, S. L.

YKK
BIMINI TOP NAUTICA
DISMARINA MEDITERRANEA, S. L.

Z SPARS
EROMAR

ZAR
NAUTINORT CHARTER, S.L.

ZEST
ELYMAN

ZF
IMNASA

ZINETI
PRONAUTIC

ZINETTI
IMNASA

ZODIAC
HELMOTOR
MOTONAUTICA LLONCH
TRIM BOATS S.L.
ZODIAC RECREATIONAL
ESPAÑOLA, S.L.

ZOOM
ZODIAC RECREATIONAL ESPAÑOLA, S.L.

ZWAARDIS BOSCH STAMOID FERRARI DABOND TESSILMARE
COMERCIAL RUPEREZ NAUTICA

ZWAARDVIS / BOSCH / STAMOID / TESSILMARE / SAULEDA
COMERCIAL RUPEREZ NAUTICA

Consumo promedio: desde 0 hasta 8,3 l/100 km.
Emisiones de CO₂: desde 0 hasta 19 g/km.

BMW EfficientDynamics
Menor consumo. Mejores prestaciones

Concesionario
BMW



Barcelona Premium

¿Te gusta conducir?



UNO PARA TODOS

BARCELONA PREMIUM



Hay un único concesionario en Barcelona donde puedes ver toda la gama de vehículos BMW, BMWi y motos en exposición. Un solo espacio donde puedes ser atendido en cualquier área de la ciudad. Se llama **Barcelona Premium** y nace de la unión de los concesionarios BMW Barcelona, Ibericar Keldénich e Ibericar Bulgas.

Es un concesionario. Es para todos.

Barcelona Premium

Ronda Litoral

C. Juan de Austria, 1
Ronda Litoral (Salida 30)
Tel.: 933 31 98 00
Sant Adrià de Besòs

Plaza Cerdà

Ctra. El Prat, 8-14
Tel.: 933 31 98 00
Barcelona

General Mitre

Rda. Gral. Mitre, 29-35
Tel.: 933 31 98 00
Barcelona

Sant Boi

Ctra. del Prat, 15
Tel.: 933 31 98 00
Sant Boi de Llobregat

facebook.com/bmwbarcelonapremium

www.barcelonapremium.bmw.es

Avanzamos juntos

El Port de Barcelona pone a tu alcance la red logística y de servicios más avanzada. Porque cuenta con cerca de 100 líneas regulares que lo conectan con 300 puertos de los 5 continentes, 30 terminales de mercancías especializadas, terminales marítimas interiores repartidas por la península ibérica y el sur de Francia y conexión ferroviaria con Europa con ancho de vía internacional.

Todo esto, sumado al sello de calidad Efficiency Network o a la última ampliación para llegar a una capacidad de movimiento de 5 millones de contenedores anuales, hace del puerto un *hub* que no para de crecer y que nos hace avanzar juntos.

Port de Barcelona, el primer *hub* logístico del sur de Europa.



Port de Barcelona